



Population de la Ville

2008

IV LA POPULATION DE LA VILLE :

1) Les habitants

En date du 31 décembre 2008 la Ville de Luxembourg avait une population de

89.907 habitants

(86.977 fin 2007 et 85.908 fin 2006)

Luxembourgeois : 31.194 (34,69 %)

Etrangers : 58.713 (65,31 %)

Femmes : 45.036 (50,09 %) Hommes : 44.871 (49,91 %)

75.713 résidents ont été recensés lors du **recensement fiscal du 15 octobre 2008**.

158 nationalités

85.121 Européens

1.846 Asiatiques

1.346 Africains

1.359 Américains

70 Océaniens

55 apatrides

110 nationalités indéterminées

(voir annexes au chapitre V)

52.163 ménages

(Remarques : Les personnes d'un même ménage doivent être déclarées à la même adresse pour une date donnée.

Les ménages sont composés suivant les règles de l'administration des contributions, c.à.d. le conjoint d'un "chef de ménage" doit être marié avec le "chef de ménage". Les "cohabitations" de personnes sans liens de mariage ne sont pas prises en compte. Deux personnes vivant ensemble (non mariés entre eux) sont considérées comme 2 ménages distincts à la même adresse.

Les enfants du ménage sont les enfants à charge du "chef de ménage", non nécessairement descendants du "chef de ménage".)

2) Les inscrits au Registre de la Population de la Ville de 2000 à 2008

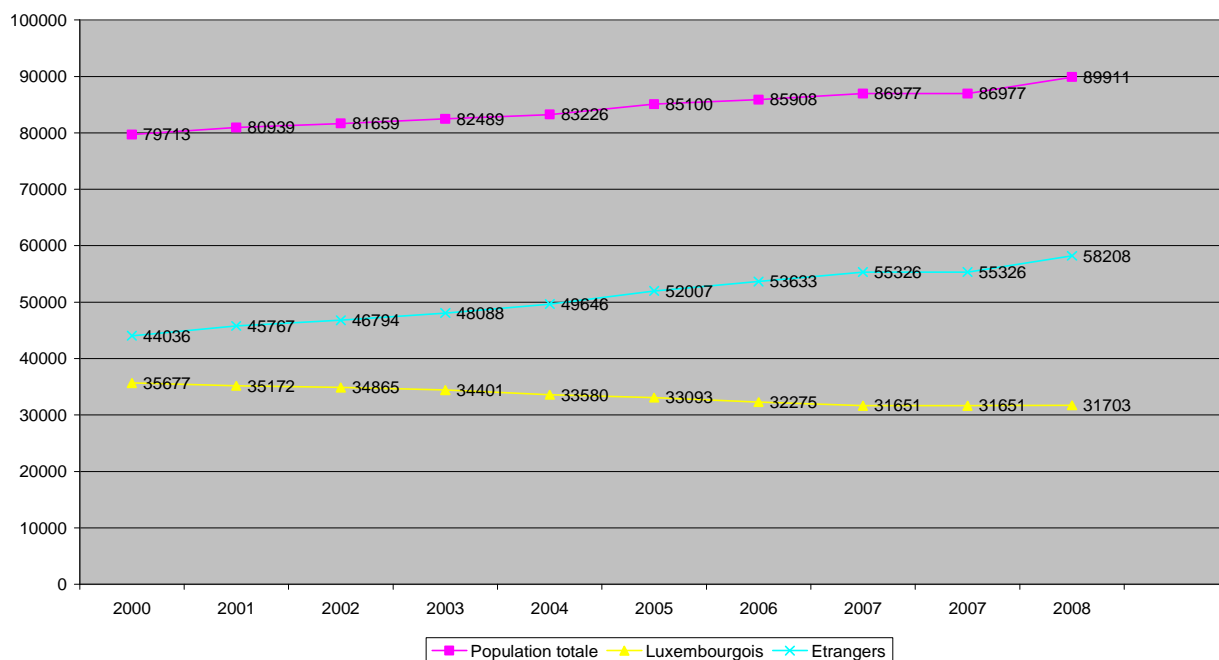

3) Les inscrits au Registre de la Population de la Ville de 1983 à 2008

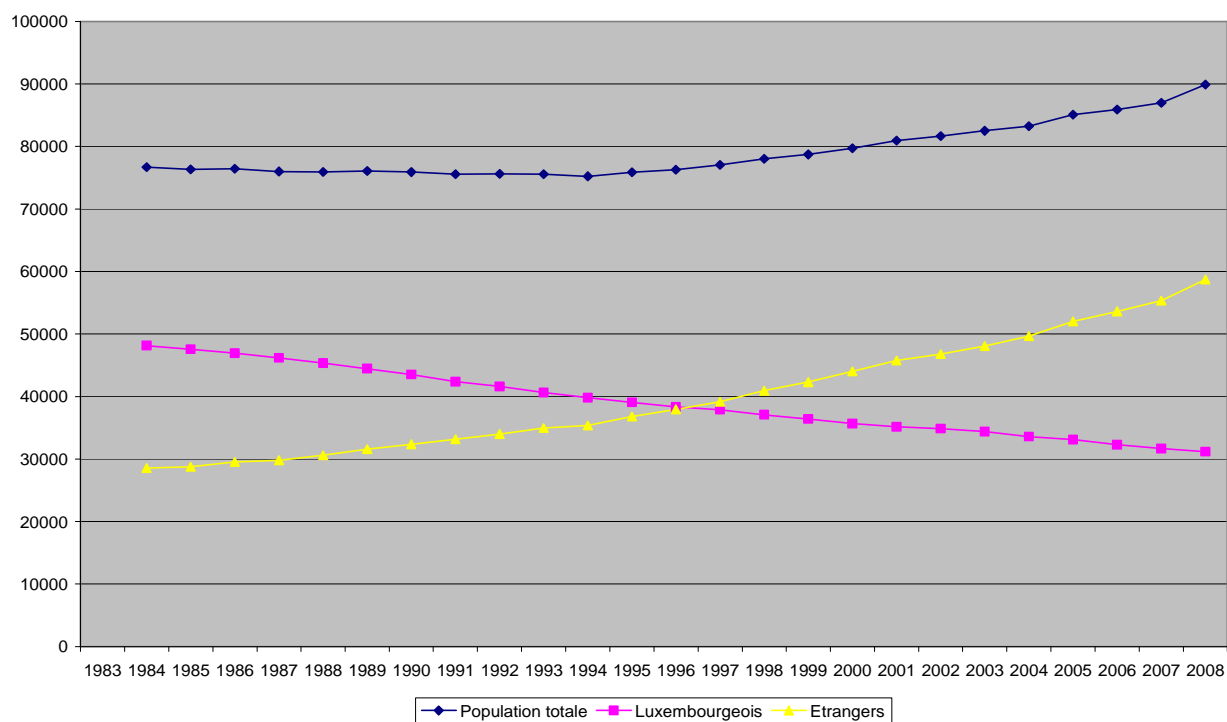

4) Les habitants de la Ville par continents au 31/12/2008

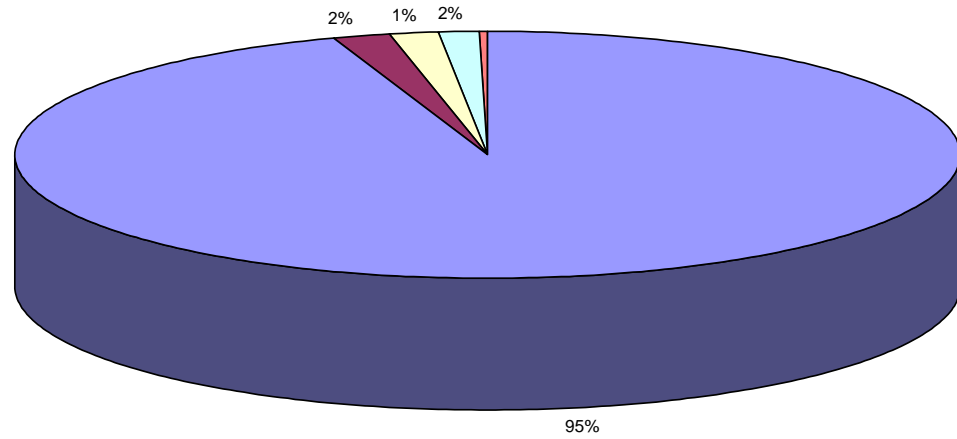

■ Européens (85121) ■ Asiatiques (1846) ■ Africains (1346) ■ Américains (1359) ■ Océaniens (70) ■ Apatriotes (55) ■ Indéterminés (110)

5) Les habitants Européens de la Ville au 31/12/2008

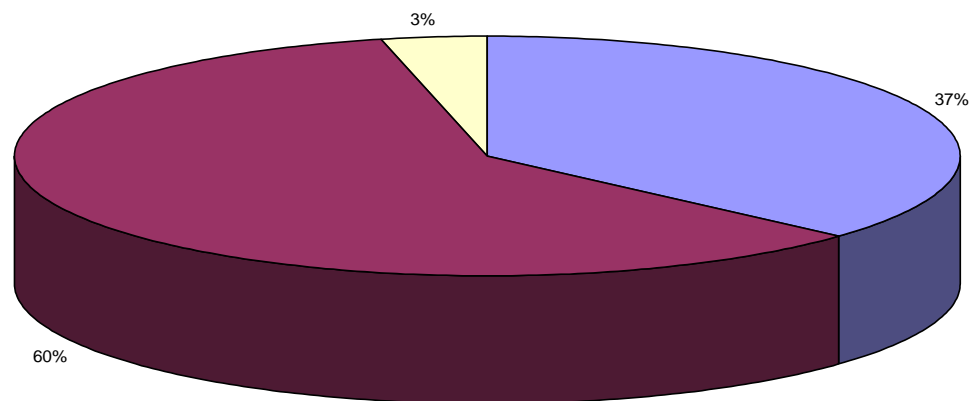

■ Luxembourgeois (31194) ■ autres Communautaires (50957) ■ autres Européens (2970)

6) Les habitants communautaires de la Ville au 31/12/2008

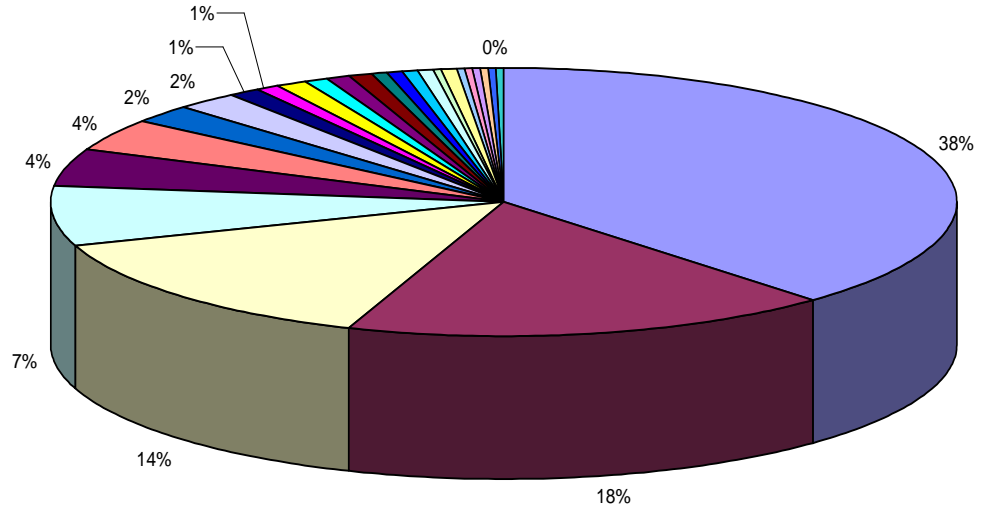

■ Luxembourgeois (31194)	■ Portugais (14471)	□ Français (11669)	□ Italiens (5844)	■ Belges (3610)
■ Allemands (3286)	■ Britanniques (1877)	□ Espagnoles (1650)	■ Suedois (988)	■ Polonais (795)
■ Grecs (775)	■ Néerlandais (718)	■ Danois (669)	■ Finlandais (644)	■ Irlandais (514)
■ Roumains (513)	■ Hongrois (412)	□ Tchêques (375)	■ Bulgares (343)	■ Lituanais (333)
■ Estoniens (299)	■ Slovaques (292)	■ Autrichiens (271)	■ Lettons (236)	■ Slovènes (236)
■ Maltais (137)				

7) La population de la Ville par quartiers au 31/12/2008

	Total	% luxembourgeois	% étrangers
Ville-Haute	2765	40,75	59,25
Bonnevoie-Nord/Verlorenkost	3706	31,89	68,11
Bonnevoie-Sud	10822	37,24	62,76
Gare	8132	19,26	80,74
Hollerich	5936	29,36	70,64
Gasperich	4794	40,27	59,73
Cessange	2464	50,44	49,56
Merl	3797	33,60	66,40
Belair	9150	35,22	64,78
Limpertsberg	8469	30,75	69,25
Rollingergrund/Belair-Nord	3386	33,39	67,61
Muhlenbach	1326	42,08	57,92
Eich	2065	29,39	70,61
Beggen	2684	35,91	64,09
Dommeldange	1834	32,66	67,34
Weimerskirch	1623	34,93	65,07
Kirchberg	4401	26,26	73,74
Hamm	1261	55,43	44,57
Neudorf/Weimershof	3763	30,32	69,68
Cents	4533	59,82	40,18
Clausen	774	31,52	68,48
Pfaffenthal	1123	46,03	53,97
Grund	717	40,44	59,56
Pulvermuhl	382	30,10	69,90
	89907	34,69	65,31

8) Les mouvements de la population en 2008 :

Mouvements naturels :

Naissances :	1.056
Décès :	<u>612</u>
Solde mouvements naturels :	444

Mouvements migratoires :

Arrivées d'une commune luxembourgeoise :	3.317
Arrivées de l'étranger :	<u>8.906</u>
Total des arrivées :	12.223

Départs vers communes luxembourgeoises :	5.911
Départs vers l'étranger :	<u>3.850</u>
Total des départs :	9.761

Communes luxembourgeoises :	-2.594
Etranger :	<u>5.056</u>
Solde mouvements migratoires :	2462

Mouvements correctifs : 24

Solde mouvements de la population : 2.930

Total des mouvements à l'intérieur de la Ville : 7.326

V ANNEXES :

Population de la Ville au 31/12/2008

	NATIONALITE		%
1	LUXEMBOURGEOISE	31194	34,69
2	PORTUGAISE	14471	16,09
3	FRANCAISE	11669	12,97
4	ITALIENNE	5844	6,50
5	BELGE	3610	4,01
6	ALLEMANDE	3286	3,65
7	BRITANNIQUE	1877	2,08
8	ESPAGNOLE	1650	1,83
9	SUEDOISE	988	1,09
10	SERBE ET MONTENEGRINE	864	0,96
11	POLONAISE	795	0,88
12	GRECQUE	775	0,86
13	NEERLANDAISE	718	0,79
14	DANOISE	669	0,74
15	FINLANDAISE	644	0,71
16	BOSNIAQUE	639	0,71
17	AMERICAINE	606	0,67
18	CAP-VERDIENNE	573	0,63
19	IRLANDAISE	514	0,57
20	ROUMAINE	513	0,57
21	CHINOISE TJ	469	0,52
22	HONGROISE	412	0,45
23	TCHEQUE	375	0,41
24	INDIENNE	347	0,38
25	BULGARE	343	0,38
26	LITUANIENNE	333	0,37
27	RUSSE	332	0,36
28	ESTONIENNE	299	0,33
29	SLOVAQUE	292	0,32
30	BRESILIENNE	279	0,31
31	AUTRICHIENNE	271	0,30
32	LETTONE	236	0,26
33	SLOVENE	236	0,26
34	SUISSE	226	0,25
35	JAPONAISE	220	0,24
36	MAROCAINE	152	0,16
37	MALTAISE	137	0,15
38	NORVEGIENNE	133	0,14

39	CANADIENNE	133	0,14
40	PHILIPPINE	117	0,13
41	UKRAINIENNE	116	0,12
42	INDETERMINEE	106	0,11
43	TURQUE	102	0,11
44	ISLANDAISE	98	0,10
45	YOUGOSLAVE	96	0,10
46	CROATE	93	0,10
47	NEPALAISE	88	0,09
48	MACEDONIENNE	87	0,09
49	IRANIENNE	82	0,09
50	THAILANDAISE	73	0,08
51	NIGERIANE	63	0,07
52	TUNISIENNE	59	0,06
53	ALBANAISE	58	0,06
54	AUSTRALIENNE	57	0,06
55	DOMINICAINE	57	0,06
56	MEXICAINE	57	0,06
57	ALGERIENNE	56	0,06
58	APATRIDES	55	0,06
59	MAURICIENNE	54	0,06
60	CAMEROUNAISE	51	0,05
61	SUD-AFRICAINE	51	0,05
62	ISRAELIENNE	47	0,05
63	MONTENEGRINE	43	0,04
64	BANGLADESH	41	0,04
65	VIETNAMIENNE	39	0,04
66	PERUVIENNE	38	0,04
67	CUBAINE	36	0,04
68	BIELORUSSE	33	0,03
69	SOVIETIQUE	33	0,03
70	SUD-COREENNE	33	0,03
71	TOGOLAISE	33	0,03
72	CONGOLAISE (COD)	30	0,03
73	COLOMBIENNE	28	0,03
74	KOSOVARE	28	0,03
75	SENEGALAISE	26	0,02
76	ETHIOPIENNE	25	0,02
77	CYPRIOTE	25	0,02
78	MALAISIENNE	25	0,02
79	ARGENTINE	24	0,02
80	CHINOISE (Taiwan)	23	0,02
81	EQUATORIENNE	23	0,02
82	BRITANNIQUE OUTRE-MER	20	0,02
83	CHILIENNE	20	0,02
84	LIBANAISE	18	0,02
85	IRAQUIENNE	17	0,01
86	IVORIENNE	16	0,01
87	SERBE	15	0,01
88	PAKISTANAISE	14	0,01
89	GUINEE-BISSAU	13	0,01
90	MALGACHE	13	0,01

91	INDONESIENNE	13	0,01
92	VENEZUELIENNE	13	0,01
93	NEO-ZELANDAISE	12	0,01
94	OUZBEK	12	0,01
95	MOLDAVE	11	0,01
96	EGYPTIENNE	11	0,01
97	SRI-LANKAISE	11	0,01
98	PARAGUAYENNE	10	0,01
99	BENINOISE	9	0,01
100	GEORGIENNE	9	0,01
101	GUINEENNE	9	0,01
102	SIERRA-LEONIENNE	9	0,01
103	SINGAPOURIENNE	9	0,01
104	SYRIENNE	9	0,01
105	ANGOLAISE	7	0,00
106	ARMENIENNE	7	0,00
107	CONGOLAISE (COG)	7	0,00
108	MALIENNE	7	0,01
109	SOMALIENNE	7	0,00
110	URUGUAYENNE	7	0,00
111	GAMBIENNE	6	0,00
112	GHANEENNE	6	0,00
113	GUATEMALTEQUE	6	0,00
114	KIRGHIZE	6	0,00
115	LIBERIENNE	6	0,00
116	MONGOLE	6	0,00
117	AFGHANE	5	0,00
118	AZERBAIDJANAISE	5	0,00
119	BURKINA FASO	5	0,00
120	BURUNDAIS	5	0,00
121	BOLIVIENNE	4	0,00
122	ERYTHREE	4	0,00
123	GABONAISE	4	0,00
124	INCONNUE	4	0,00
125	KAZAKHE	4	0,00
126	KENYENNE	4	0,00
127	RWANDAISE	4	0,00
128	JAMAICAINE	4	0,00
129	COSTA-RICIENNE	3	0,00
130	HONDURIENNE	3	0,00
131	LIECHTENSTEINOISE	3	0,00
132	PANAMEENNE	3	0,00
133	TURKMENE	3	0,00
134	ZAMBIENNE	3	0,00
135	BOTSWANA	2	0,00
136	HONG-KONG	2	0,00
137	NIGERIENNE	2	0,00
138	SOUDANAISE	2	0,00
139	SEYCHELLOISE	2	0,00
140	ZIMBABWÉENNE	2	0,00
141	BAHAMIENNE	1	0,00
142	BELIZIENNE	1	0,00

143	BHOUTANAISE	1	0,00
144	CAMBODGIEN	1	0,00
145	COMORIENNE	1	0,00
146	DJIBOUTIEN	1	0,00
147	JORDANIENNE	1	0,00
148	LAO	1	0,00
149	MALAWIENNE	1	0,00
150	MAURITANIENNE	1	0,00
151	NAMIBIENNE	1	0,00
152	NICARAGUAYENNE	1	0,00
153	UGANDAISE	1	0,00
154	RÉP.CENTRAFRICAINE	1	0,00
155	SAINT-LUCIENS	1	0,00
156	SALOMONIENNE	1	0,00
157	SALVADORIENNE	1	0,00
158	SAO TOME ET PRINCIPE	1	0,00
159	TANZANIENNE	1	0,00
160	TCHADIENNE	1	0,00
161	TCHECOSLOVAQUE	1	0,00
TOTAL		89907	