



Population de la Ville

2009

LA POPULATION DE LA VILLE :

1) *Les habitants*

En date du 31 décembre 2009 la Ville de Luxembourg avait une population de

91.857 habitants

(89.907 fin 2008 ; 86.977 fin 2007 ; 85.908 fin 2006)

Luxembourgeois : 32.230 (35,07 %)

Etrangers : 59.637 (64,93 %)

Femmes : 45.809 (49,87 %) Hommes : 46.048 (50,13 %)

156 nationalités

86.838 Européens

1.963 Asiatiques

1.389 Africains

1.453 Américains

76 Océaniens

44 apatrides

94 nationalités indéterminées

53.810 ménages

(Remarques : Les personnes d'un même ménage doivent être déclarées à la même adresse pour une date donnée.

Les ménages sont composés suivant les règles de l'administration des contributions, c.à.d. le conjoint d'un "chef de ménage" doit être marié avec le "chef de ménage". Les "cohabitations" de personnes sans liens de mariage ne sont pas prises en compte. Deux personnes vivant ensemble (non mariés entre eux) sont considérées comme 2 ménages distincts à la même adresse.

Les enfants du ménage sont les enfants à charge du "chef de ménage", non nécessairement descendants du "chef de ménage".)

2) Les inscrits au Registre de la Population de la Ville de 2000 à 2009

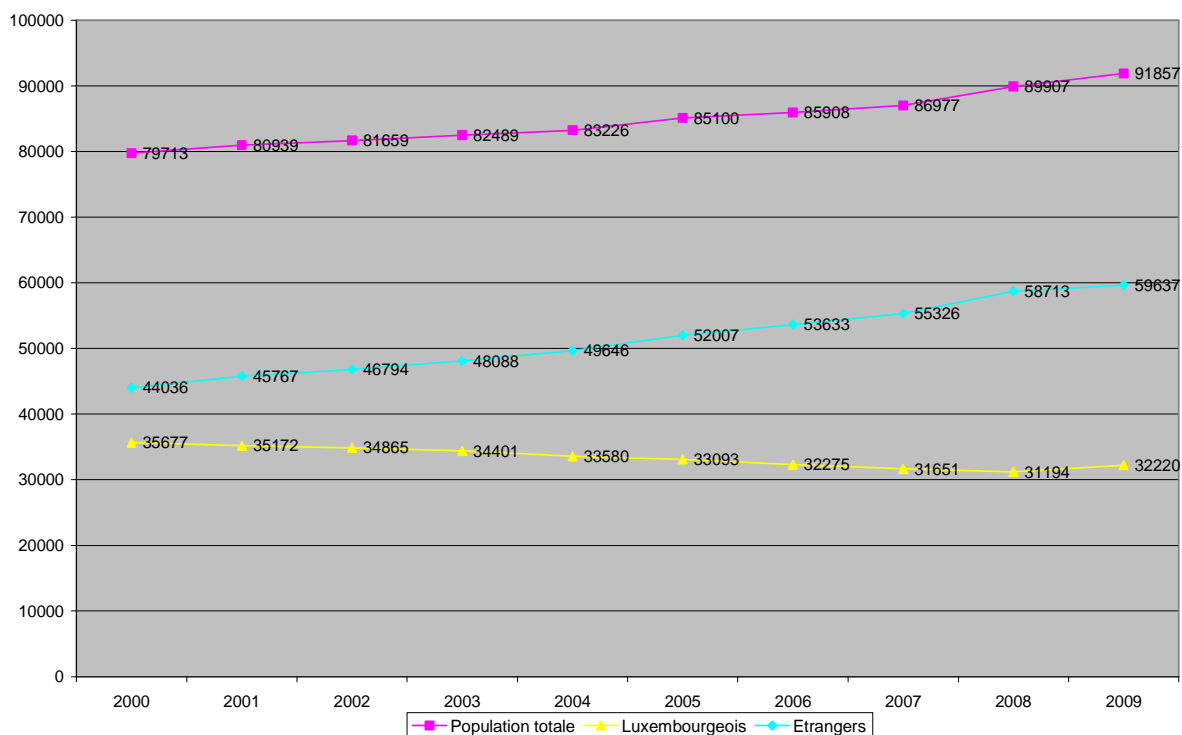

3) Les inscrits au Registre de la Population de la Ville de 1984 à 2009

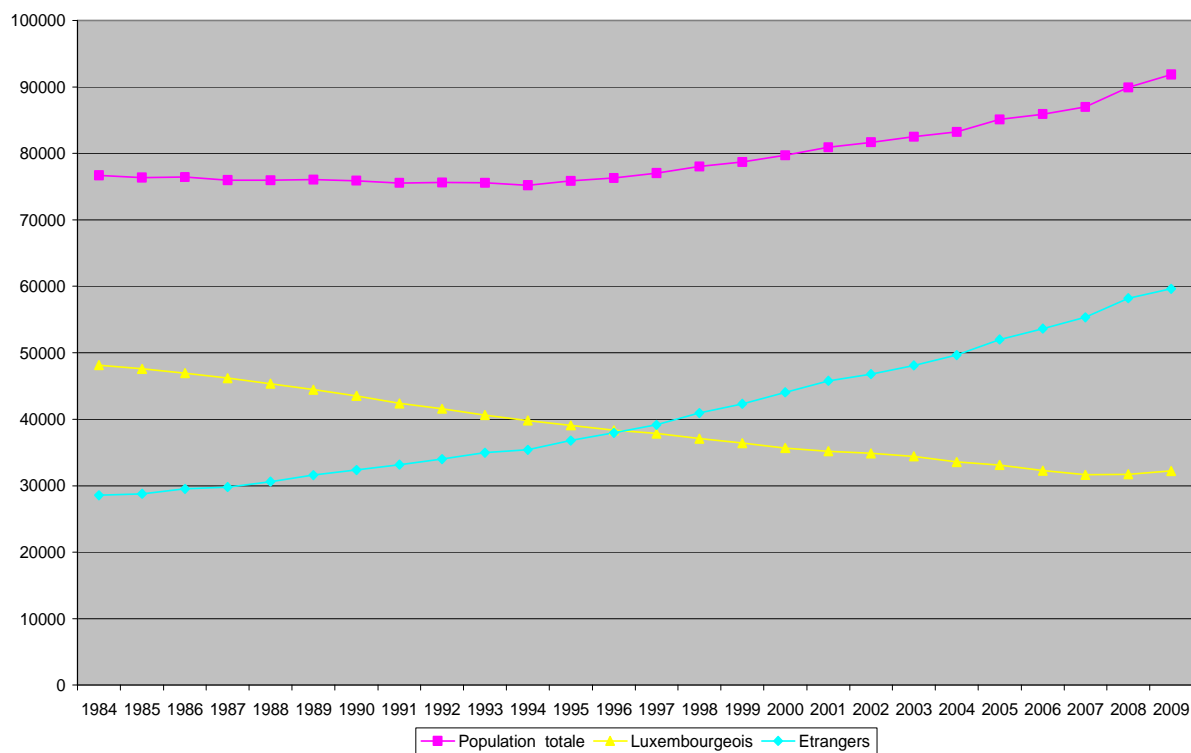

4) Les habitants de la Ville par continents au 31/12/2009

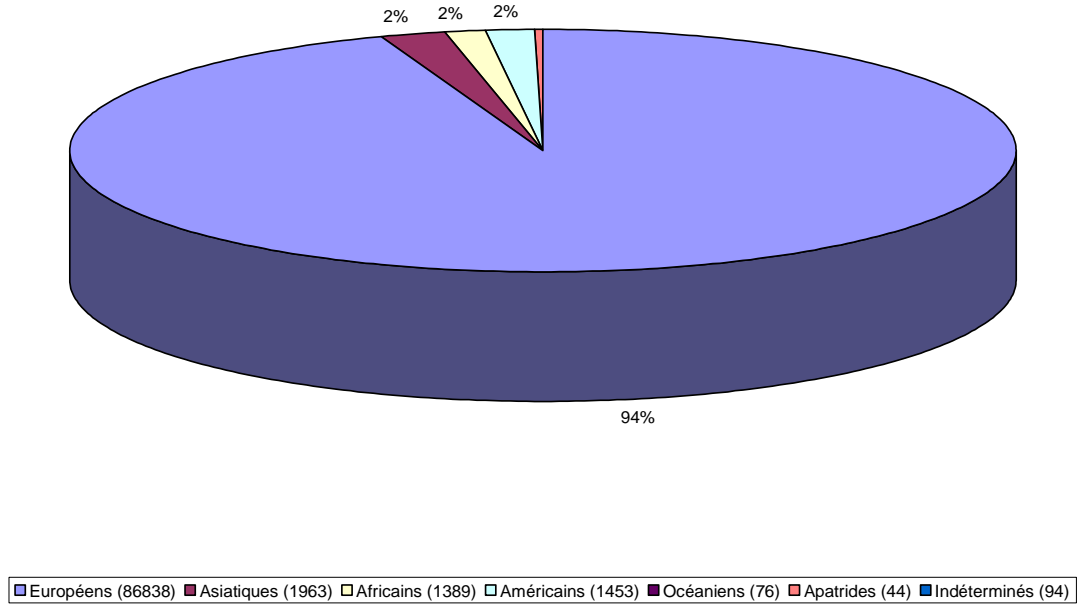

5) Les habitants Européens de la Ville au 31/12/2009

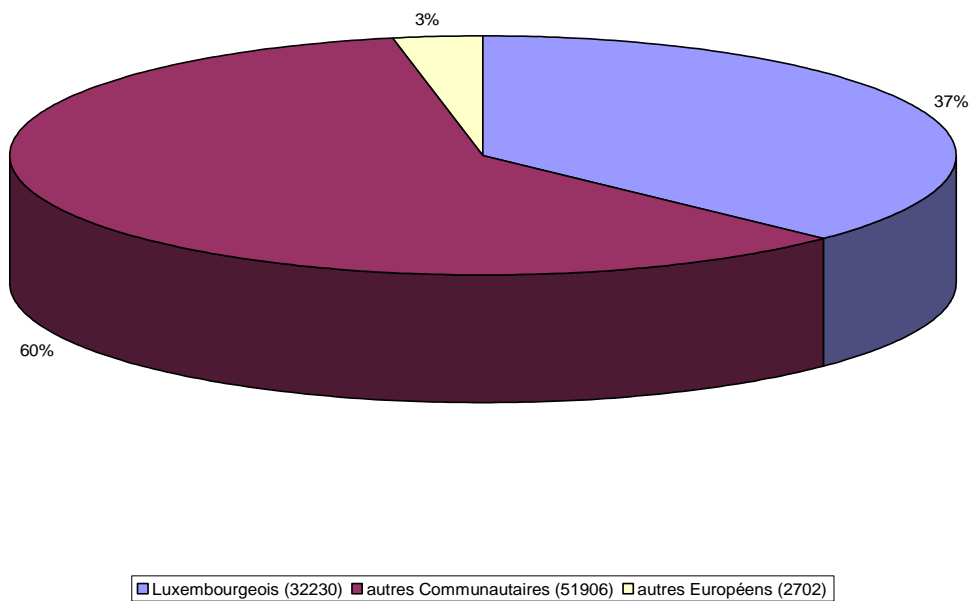

6) Les habitants communautaires de la Ville au 31/12/2009

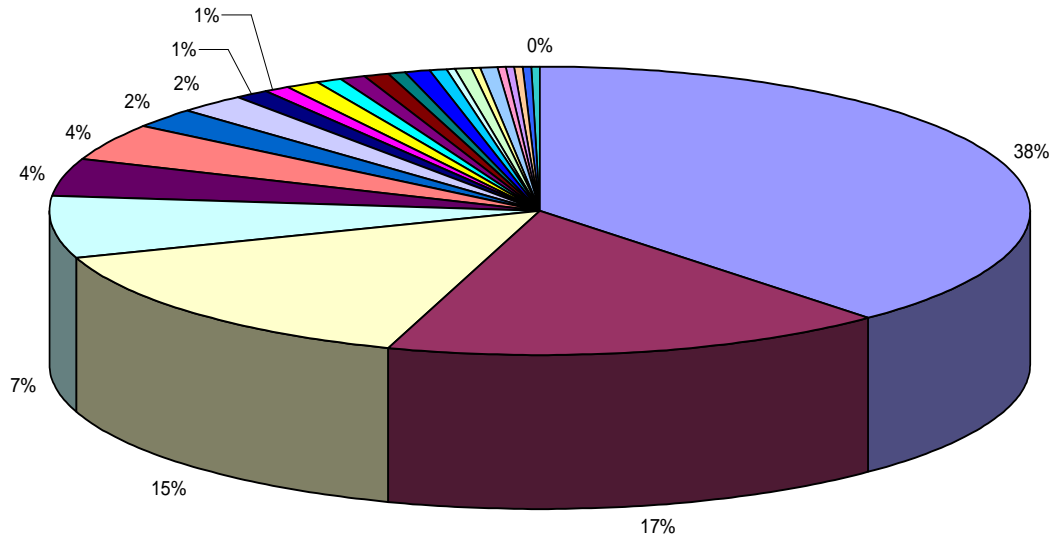

■ Luxembourgeois (32230)	■ Portugais (13990)	□ Français (12536)	□ Italiens (5710)	■ Belges (3647)
■ Allemands (3406)	■ Britanniques (1962)	□ Espagnoles (1658)	■ Suedois (988)	■ Polonais (862)
■ Grecs (810)	■ Néerlandais (757)	■ Danois (675)	■ Finlandais (643)	■ Roumains (604)
■ Irlandais (540)	■ Hongrois (431)	□ Tchèques (402)	□ Bulgares (393)	■ Lituaniens (329)
■ Slovaques (311)	■ Estoniens (307)	■ Autrichiens (285)	■ Slovènes (258)	■ Lettons (238)
■ Maltais (138)	■ Cypriotes (26)			

7) La population de la Ville par quartiers au 31/12/2009

	Total	% luxembourgeois	% étrangers
Ville-Haute	2849	41,62	58,38
Bonnevoie-Nord/Verlorenkost	3772	32,21	67,79
Bonnevoie-Sud	10998	37,82	62,18
Gare	8427	18,68	81,32
Hollerich	5960	28,92	71,08
Gasperich	4821	42,77	57,23
Cessange	2523	50,69	49,31
Merl	3949	34,66	65,34
Belair	9203	35,64	64,36
Limpertsberg	8691	30,88	69,12
Rollingergrund/Belair-Nord	3389	33,07	66,93
Muhlenbach	1395	40,00	60,00
Eich	2193	31,19	68,81
Beggen	2740	36,71	63,29
Dommeldange	1874	32,60	67,40
Weimerskirch	1648	35,61	64,39
Kirchberg	4398	26,28	73,72
Hamm	1251	55,87	44,13
Neudorf/Weimershof	3927	30,37	69,63
Cents	4888	59,24	40,76
Clausen	780	32,56	67,44
Pfaffenthal	1087	49,03	50,97
Grund	727	37,82	62,18
Pulvermuhl	367	33,51	66,49
	91857	35,07	64,93

8) *Les mouvements de la population en 2009 :*

Mouvements naturels :

Naissances :	1.099
Décès :	<u>635</u>
Solde mouvements naturels :	464

Mouvements migratoires :

Arrivées d'une commune luxembourgeoise :	3.486
Arrivées de l'étranger :	<u>7.340</u>
Total des arrivées :	12.223

Départs vers communes luxembourgeoises :	5.609
Départs vers l'étranger :	<u>3.662</u>
Total des départs :	9.271

Communes luxembourgeoises :	-2.123
Etranger :	<u>3.678</u>
Solde mouvements migratoires :	1.555

Mouvements correctifs :	-69
-------------------------	-----

Solde mouvements de la population : 1.950

Total des mouvements à l'intérieur de la Ville : 7.498

9) Les inscrits sur les listes électorales de la Ville :

• Electeurs Luxembourgeois	au 1.1.2010 :	26.510	
	au 1.1.2009 :	26.171	(+339)
• Electeurs non-Luxembourgeois (élections communales)	au 1.1.2010 :	4.258	
	au 1.1.2009 :	4.481	(-223)
• Electeurs UE (élections européennes)	au 1.1.2010 :	2.596	
	au 1.1.2009 :	2.433	(+163)
• Total des inscrits	au 1.1.2010 :	33.364	
	au 1.1.2009 :	33.085	(+279)

Inscrits sur les listes électorales de la Ville

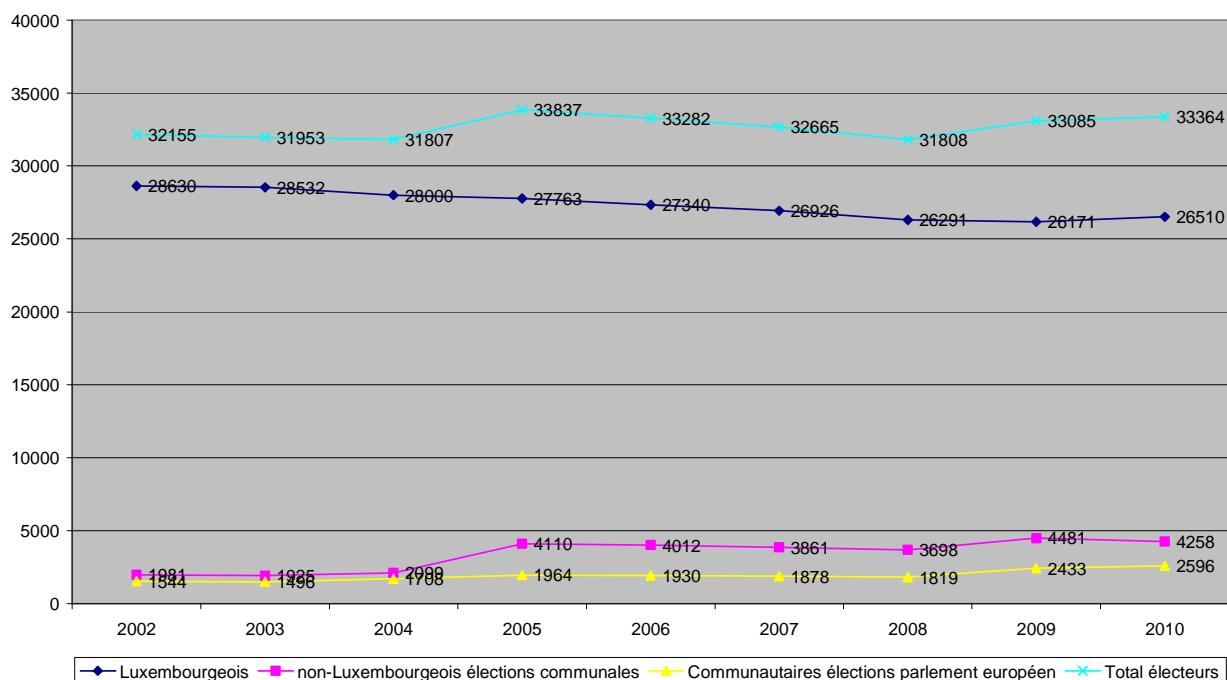

ANNEXES :

Population de la Ville au 31/12/2009

	NATIONALITE		%
1	LUXEMBOURGEOISE	32230	35,09
2	PORTUGAISE	13990	15,23
3	FRANCAISE	12536	13,65
4	ITALIENNE	5710	6,22
5	BELGE	3647	3,97
6	ALLEMANDE	3406	3,71
7	BRITANNIQUE	1962	2,14
8	ESPAGNOLE	1658	1,80
9	SUEDOISE	988	1,08
10	POLONAISE	862	0,94
11	GRECQUE	810	0,88
12	NEERLANDAISE	757	0,82
13	DANOISE	675	0,73
14	AMERICAINE	648	0,71
15	FINLANDAISE	643	0,70
16	SERBE ET MONTENEGRINE	623	0,68
17	ROUMAINE	604	0,66
18	CAP-VERDIENNE	587	0,64
19	IRLANDAISE	540	0,59
20	BOSNIAQUE	538	0,59
21	CHINOISE TJ	467	0,51
22	HONGROISE	431	0,47
23	TCHEQUE	402	0,44
24	BULGARE	393	0,43
25	INDIENNE	386	0,42
26	RUSSE	333	0,36
27	LITUANIENNE	329	0,36
28	BRESILIENNE	316	0,34
29	SLOVAQUE	311	0,34
30	ESTONIENNE	307	0,33
31	AUTRICHIENNE	285	0,31
32	SLOVENE	258	0,28
33	LETTONE	238	0,26
34	JAPONAISE	224	0,24
35	SUISSE	209	0,23
36	MAROCAINE	152	0,17
37	CANADIENNE	139	0,15
38	MALTAISE	138	0,15

39	TURQUE	136	0,15
40	PHILIPPINE	128	0,14
41	NORVEGIENNE	125	0,14
42	UKRAINIENNE	124	0,13
43	ISLANDAISE	99	0,11
44	NEPALAISE	93	0,10
45	MONTENEGRINE	92	0,10
46	INDETERMINEE	91	0,10
47	CROATE	88	0,10
48	MACEDONIENNE	87	0,09
49	SERBE	84	0,09
50	IRANIENNE	82	0,09
51	THAILANDAISE	78	0,08
52	MEXICAINE	70	0,08
53	CAMEROUNAISE	66	0,07
54	ALBANAISE	64	0,07
55	TUNISIENNE	64	0,07
56	ALGERIENNE	60	0,07
57	AUSTRALIENNE	60	0,07
58	MAURICIENNE	52	0,06
59	NIGERIANE	50	0,05
60	BANGLADESH	49	0,05
61	DOMINICAINE	49	0,05
62	KOSOVARE	48	0,05
63	ISRAELIENNE	46	0,05
64	BIELORUSSE	45	0,05
65	APATRIDES	44	0,05
66	PERUVIENNE	44	0,05
67	SUD-AFRICAINE	40	0,04
68	VIETNAMIENNE	37	0,04
69	YOUGOSLAVE	37	0,04
70	SUD-COREENNE	34	0,04
71	COLOMBIENNE	33	0,04
72	IRAQUIENNE	33	0,04
73	SOVIETIQUE	33	0,04
74	CONGOLAISE (COD)	32	0,03
75	SENEGALAISE	32	0,03
76	CUBAINE	30	0,03
77	TOGOLAISE	29	0,03
78	ARGENTINE	27	0,03
79	EQUATORIENNE	27	0,03
80	ETHIOPIENNE	27	0,03
81	CYPRIOTE	26	0,03
82	CHINOISE (Taiwan)	22	0,02
83	LIBANAISE	22	0,02
84	MALASIENNE	21	0,02
85	BRITANNIQUE OUTRE-MER	20	0,02
86	CHILIENNE	18	0,02
87	IVORIENNE	18	0,02
88	GUINEE-BISSAU	17	0,02
89	PAKISTANAISE	17	0,02

90	NEO-ZELANDAISE	16	0,02
91	EGYPTIENNE	15	0,02
92	INDONESIENNE	14	0,02
93	ANGOLAISE	13	0,01
94	MALGACHE	13	0,01
95	MOLDAVE	13	0,01
96	SRI-LANKAISE	13	0,01
97	AFGHANE	12	0,01
98	GEORGIENNE	12	0,01
99	ERYTHREE	11	0,01
100	PARAGUAYENNE	11	0,01
101	KAZAKHE	10	0,01
102	MONGOLE	10	0,01
103	SINGAPOURIENNE	10	0,01
104	URUGUAYENNE	10	0,01
105	BENINOISE	9	0,01
106	BURKINA FASO	9	0,01
107	GAMBIENNE	9	0,01
108	VENEZUELIENNE	9	0,01
109	AZERBAIDJANAISE	8	0,01
110	SOMALIENNE	8	0,01
111	BURUNDAIS	7	0,01
112	CONGOLAISE (COG)	7	0,01
113	GUINEENNE	7	0,01
114	MALIENNE	7	0,01
115	SIERRA-LEONIENNE	7	0,01
116	KENYENNE	6	0,01
117	KIRGHIZE	6	0,01
118	OUZBEK	6	0,01
119	ARMENIENNE	5	0,01
120	GHANEENNE	5	0,01
121	LIBERIENNE	4	0,00
122	SYRIENNE	4	0,00
123	BOLIVIENNE	3	0,00
124	DJIBOUTIEN	3	0,00
125	GABONAISE	3	0,00
126	GUATEMALTEQUE	3	0,00
127	HONDURIENNE	3	0,00
128	INCONNUE	3	0,00
129	RWANDAISE	3	0,00
130	SALVADORIENNE	3	0,00
131	TURKMENE	3	0,00
132	ZAMBIENNE	3	0,00
133	BHOUTANAISE	2	0,00
134	BOTSWANA	2	0,00
135	COSTA-RICIENNE	2	0,00
136	JORDANIENNE	2	0,00
137	LAO	2	0,00
138	LIECHTENSTEINOISE	2	0,00
139	MONÉGASQUE	2	0,00
140	NICARAGUAYENNE	2	0,00

141	NIGERIEENNE	2	0,00
142	PANAMEENNE	2	0,00
143	SEYCHELLOISE	2	0,00
144	SOUDANAISE	2	0,00
145	BAHAMIENNE	1	0,00
146	BELIZIENNE	1	0,00
147	CAMBODGIEN	1	0,00
148	EQUATO-GUINÉENNE	1	0,00
149	HONG-KONG	1	0,00
150	JAMAICAINE	1	0,00
151	MALAWIENNE	1	0,00
152	NAMIBIENNE	1	0,00
153	OUGANDAISE	1	0,00
154	RÉP.CENTRAFRICAINE	1	0,00
155	SAINT-LUCIENS	1	0,00
156	TANZANIENNE	1	0,00
157	TCHADIENNE	1	0,00
158	TCHECOSLOVAQUE	1	0,00
159	ZIMBABWÉENNE	1	0,00
TOTAL		91857	