



Etat de la  
population

2011

Statistiques sur  
la population  
de la Ville de  
Luxembourg

## La Population de la Ville de Luxembourg

Les habitants.....	2
Les mouvements de la population en 2011 :.....	3
Les inscrits au registre de la population de 1985 à 2011.....	4
Les inscrits au registre de la population de 2001 à 2011.....	4
Pyramide d'âge 2011 .....	5
Les habitants de la Ville par continents au 31/12/2011 .....	6
Les habitants communautaires de la Ville au 31/12/2011 .....	6
Les habitants Européens de la Ville au 31/12/2011 .....	6
La population de la Ville par quartiers au 31/12/2011.....	8
Beggen.....	9
Belair .....	11
Bonnevoie – Nord / Verlorenkost .....	13
Bonnevoie-Sud .....	15
Cents.....	17
Cessange.....	19
Clausen .....	21
Dommelange .....	23
Eich .....	25
Gare.....	27
Gasperich .....	29
Grund .....	31
Hamm .....	33
Hollerich .....	35
Kirchberg .....	37
Limpertsberg .....	39
Merl .....	41
Mühlenbach .....	43
Neudorf / Weimershof .....	45
Pfaffenthal.....	47
Pulvermühle .....	49
Rollingergrund / Belair-Nord .....	51
Ville Haute .....	53
Weimerskirch .....	55
Tableau des nationalités .....	57

# La Population de la Ville

## Les habitants

En date du 31 décembre 2011 la Ville de Luxembourg avait une population de

**96.750 habitants**

(93.865 fin 2010 ; 91.857 fin 2009 ; 89.907 fin 2008 ; 86.977 fin 2007 )

Luxembourgeois : 32.754 (33,85 %)

Etrangers : 63.996 (66,15 %)

Femmes : 48.036 (49,65 %)

Hommes : 48.714 (50,35 %)

### 153 nationalités

91.304 Européens

2.157 Asiatiques

1.604 Américains

1.510 Africains

81 Océaniens

64 nationalités indéterminées

30 apatrides

### 56.948 ménages

(Remarques : Les personnes d'un même ménage doivent être déclarées à la même adresse pour une date donnée.

Les ménages sont composés suivant les règles de l'administration des contributions, c.à.d. le conjoint d'un "chef de ménage" doit être marié avec le "chef de ménage". Les "cohabitations" de personnes sans liens de mariage ni de partenariat, ne sont pas prises en compte. Deux personnes vivant ensemble (non mariés ou non pacésés entre eux) sont considérées comme 2 ménages distincts à la même adresse. Les enfants du ménage sont les enfants à charge du "chef de ménage", non nécessairement descendants du "chef de ménage".)

## Les mouvements de la population en 2011 :

### Mouvements naturels :

Naissances :	1.075
Décès :	<u>555</u>
Solde mouvements naturels :	<b>520</b>

### Mouvements migratoires :

Arrivées d'une commune luxembourgeoise :	3.965
Arrivées de l'étranger :	<u>10.538</u>
Total des arrivées :	<b>14.503</b>

Départs vers communes luxembourgeoises :	6.938
Départs vers l'étranger :	<u>4.911</u>
Total des départs :	<b>11.849</b>

Communes luxembourgeoises :	-2.973
Etranger :	<u>5.627</u>
Solde mouvements migratoires :	<b>2.654</b>

Mouvements correctifs : -289

**Solde mouvements de la population : 2.885**

Total des mouvements à l'intérieur de la Ville : 8.015

## Les inscrits au registre de la population de 1985 à 2011

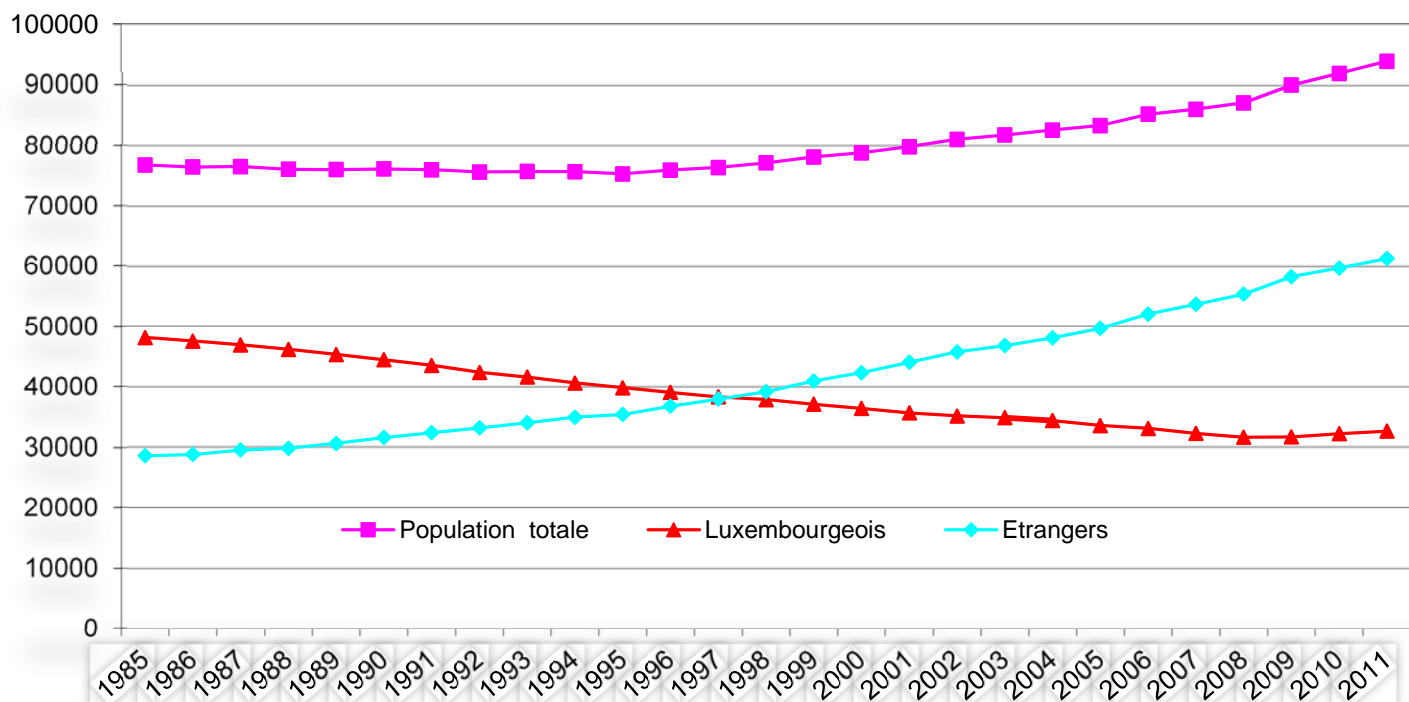

## Les inscrits au registre de la population de 2001 à 2011

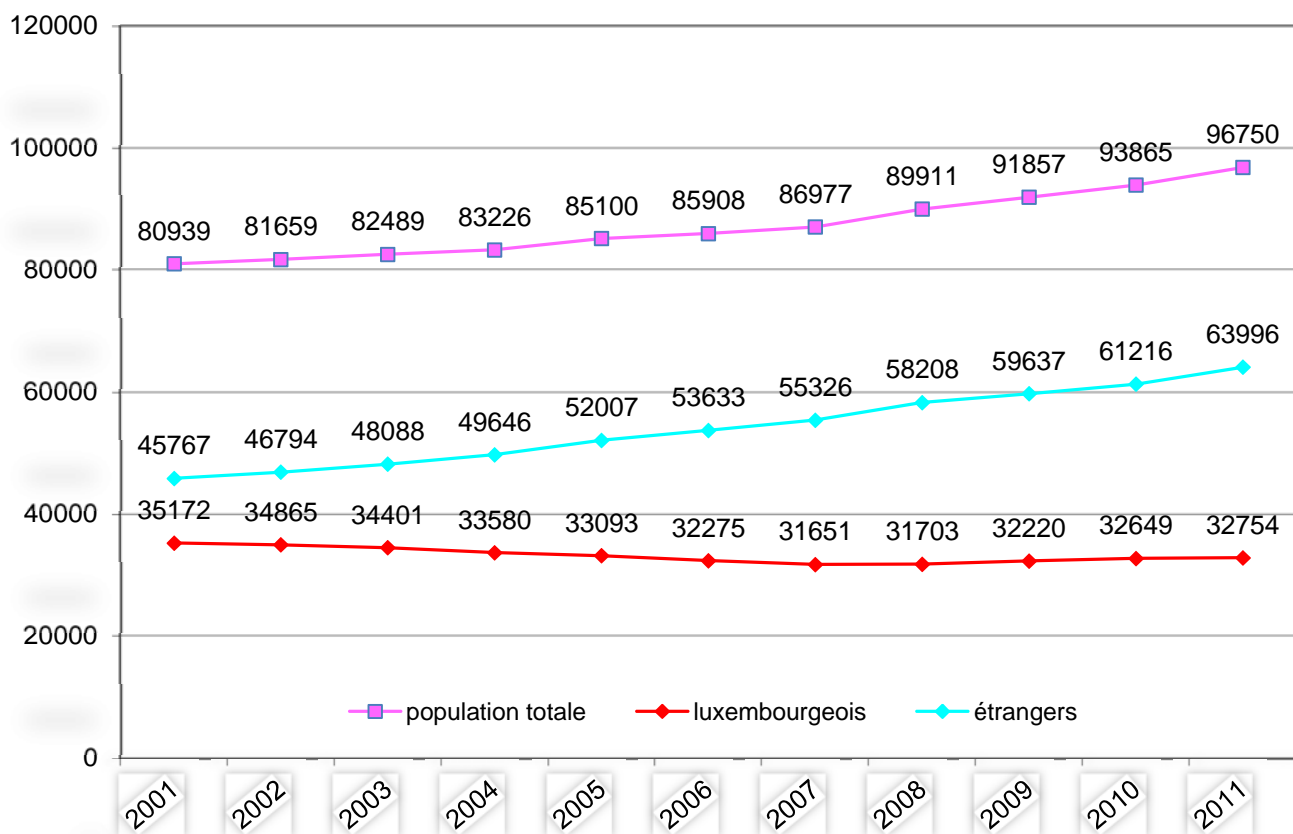

## Pyramide d'âge au 31/12/2011

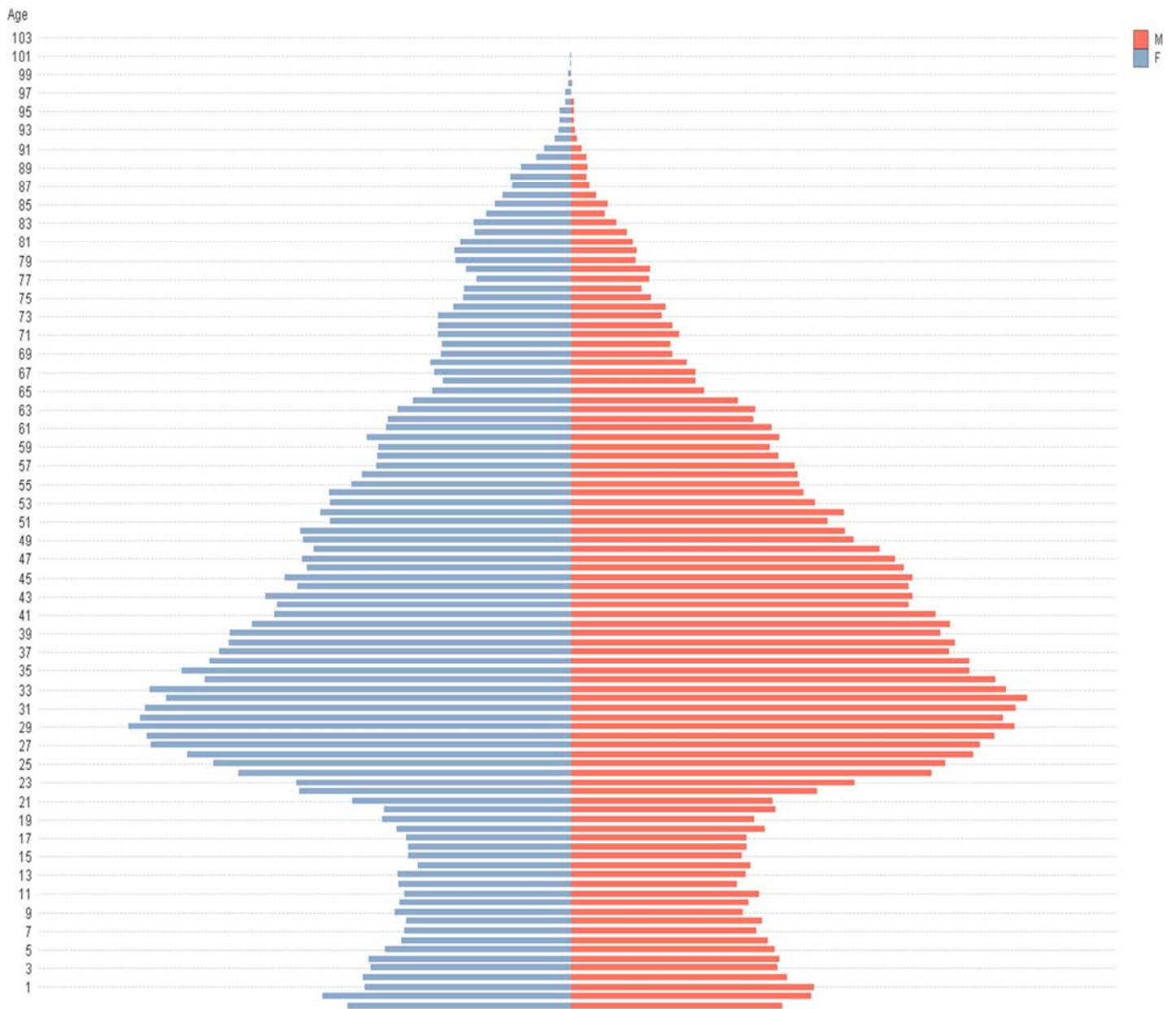

## Les habitants de la Ville par continents au 31/12/2011

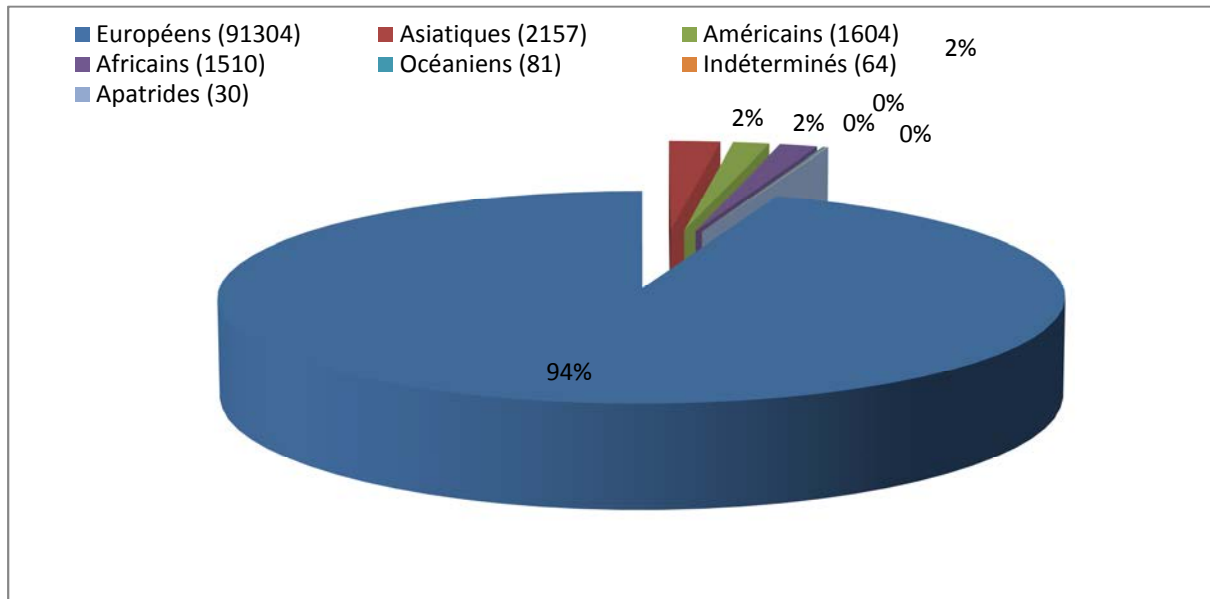

## Les habitants communautaires de la Ville au 31/12/2011

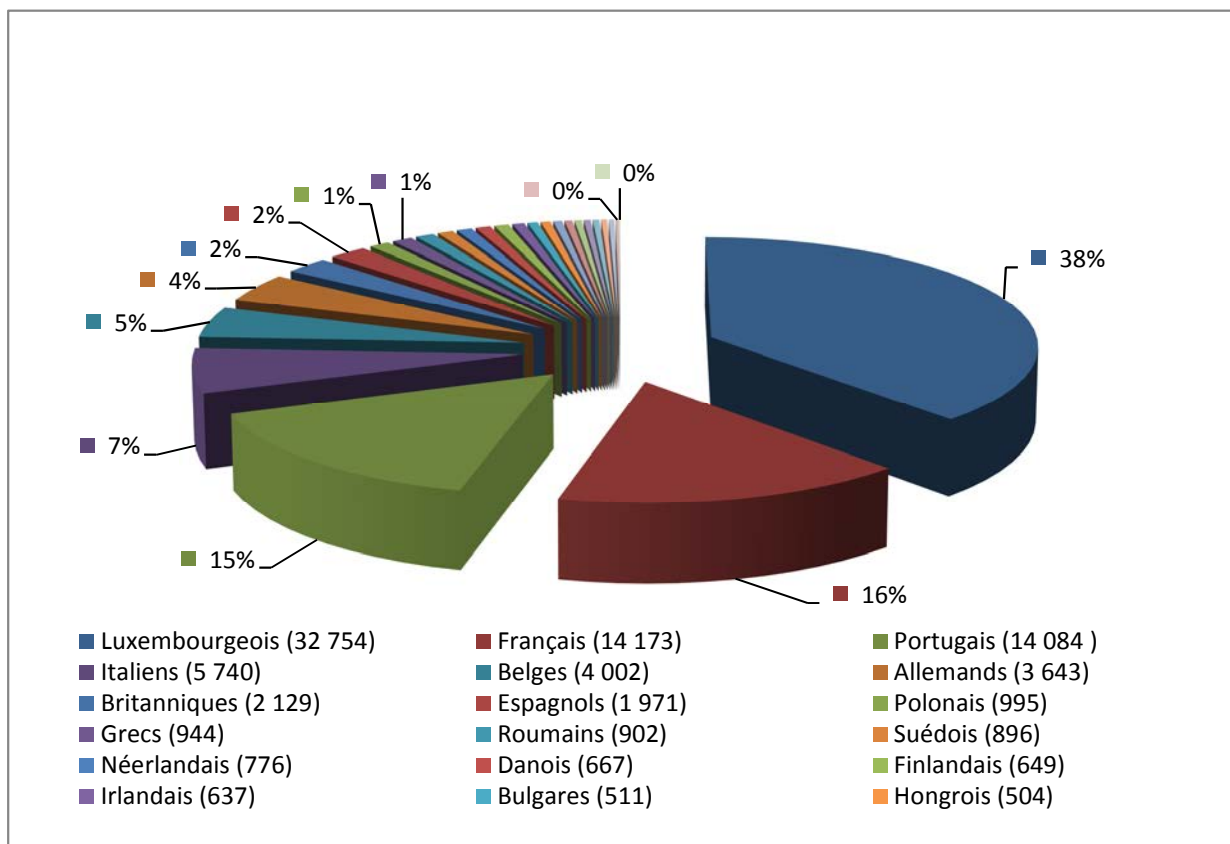

## Les habitants Européens de la Ville au 31/12/2011

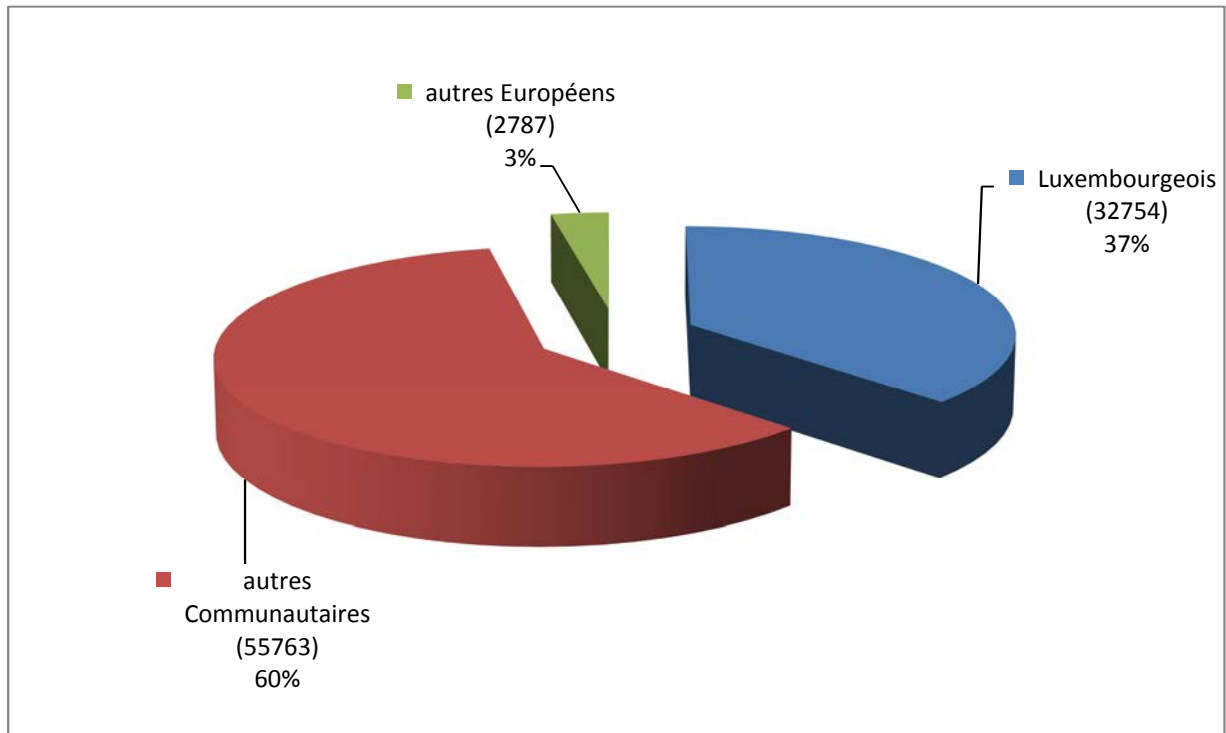



## La population de la Ville par quartiers au 31/12/2011

	Total	% luxembourgeois	% étrangers
<b>Beggen</b>	2 976	34,64%	65,36%
<b>Belair</b>	9 734	34,48%	65,52%
<b>Bonnevoie-Nord/Verlorenkost</b>	3 852	31,02%	68,98%
<b>Bonnevoie-Sud</b>	11 454	37,04%	62,96%
<b>Cents</b>	5 526	56,44%	43,56%
<b>Cessange</b>	2 546	50,04%	49,96%
<b>Clausen</b>	798	31,58%	68,42%
<b>Dommeldange</b>	1 856	33,89%	66,11%
<b>Eich</b>	2 453	29,60%	70,40%
<b>Gare</b>	9 183	17,75%	82,25%
<b>Gasperich</b>	5 097	41,22%	58,78%
<b>Grund</b>	784	32,78%	67,22%
<b>Hamm</b>	1 290	51,55%	48,45%
<b>Hollerich</b>	6 152	27,84%	72,16%
<b>Kirchberg</b>	4 466	25,66%	74,34%
<b>Limpertsberg</b>	9 042	29,20%	70,80%
<b>Merl</b>	4 217	33,58%	66,42%
<b>Mühlenbach</b>	1 416	40,61%	59,39%
<b>Neudorf/Weimershof</b>	4 249	28,83%	71,17%
<b>Pfaffenthal</b>	1 087	47,10%	52,90%
<b>Pulvermühle</b>	330	30,00%	70,00%
<b>Rollingergrund/Belair-Nord</b>	3 542	32,67%	67,33%
<b>Ville Haute</b>	2 942	40,24%	59,76%
<b>Weimerskirch</b>	1 758	34,64%	65,36%
	96 750	33,85%	66,15%

## Beggen

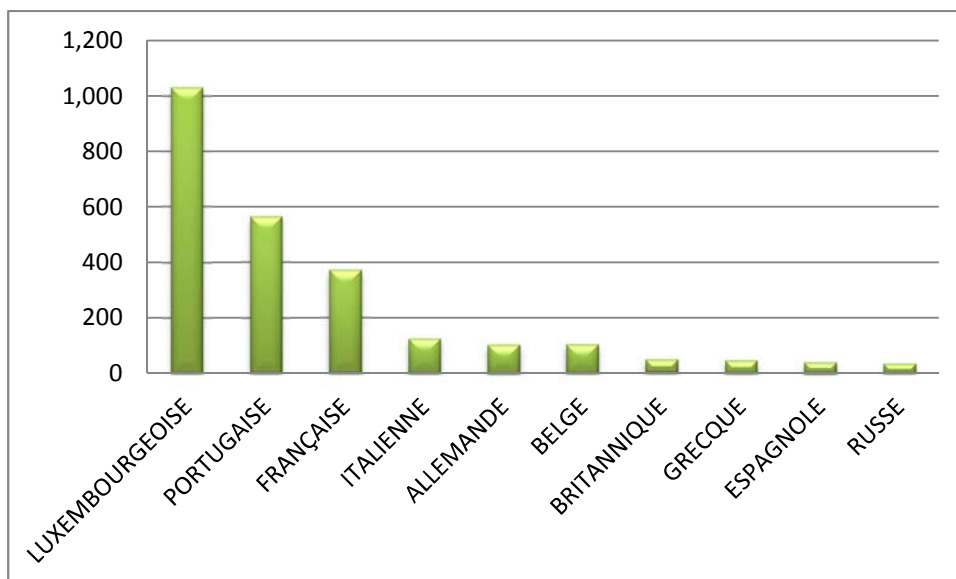

LUXEMBOURGEOISE	1 031	TCHÈQUE	9	SERBE	2
PORTUGAISE	565	LITUANIENNE	9	SUISSE	2
FRANÇAISE	373	SLOVÈNE	8	MOLDAVE	2
ITALIENNE	126	MAROCAINE	7	URUGUAYENNE	2
ALLEMANDE	104	INDIENNE	7	CONGOLAISE (COD)	2
BELGE	103	MACEDONIENNE	7	PANAMEENNE	2
BRITANNIQUE	48	UKRAINIENNE	6	CAMEROUNAISE	1
GRECQUE	47	PERUVIENNE	6	SENEGALAISE	1
ESPAGNOLE	40	NEPALAISE	6	SANS	1
RUSSE	36	MALAISIEENNE	6	BHOUTANAISE	1
POLONAISE	34	TURQUE	5	ARGENTINE	1
SOVIETIQUE	33	DANOISE	5	MAURICIENNE	1
ROUMAINE	32	CROATE	5	JAMAICAINE	1
IRLANDAISE	30	ESTONIENNE	4	BURKINA FASO	1
CHINOISE (TJ)	29	SERBE-ET-MONTÉNÉGRINE	4	KAZAKHE	1
HONGROISE	25	IVOIRIENNE	4	ISRAELIENNE	1
NÉERLANDAISE	22	ALBANAISE	4	EGYPTIENNE	1
SLOVAQUE	20	NORVÉGIENNE	4	SOMALIENNE	1
BOSNIAQUE	17	PAKISTANAISE	3	SUD-AFRICAINE	1
LETTONNE	14	MONTENEGRINE	3	*!! INDÉTERMINÉE !!*	1
BULGARE	14	BIÉLORUSSE	3	THAILANDAISE	1
FINLANDAISE	14	LIBANAISE	3	CANADIENNE	1
BRESILIENNE	14	NIGERIANE	3	PHILIPPINE	1
CAP-VERDIENNE	12	MALTAISE	3	ALGÉRIENNE	1
SUÉDOISE	12	MEXICAINE	2	TUNISIENNE	1
AUTRICHIENNE	10	DOMINICAINE	2		
AMERICAINE (USA)	10	SRI-LANKAISE	2		
				<b>TOTAL</b>	<b>2.976</b>

## Beggen

2010

évolution

2011

2.869

+107

2.976

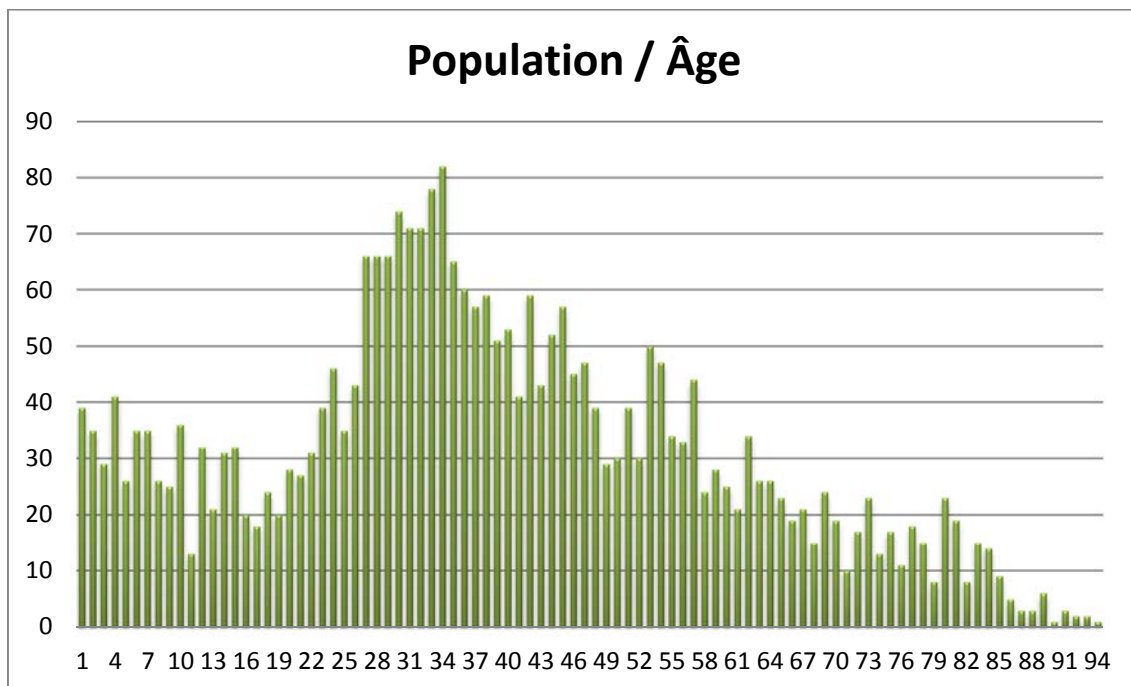
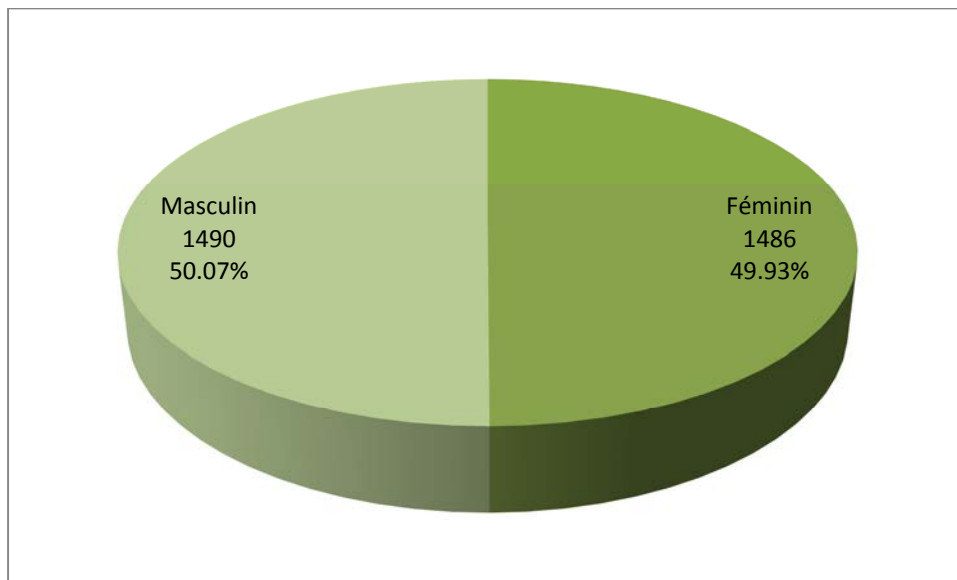

## Belair

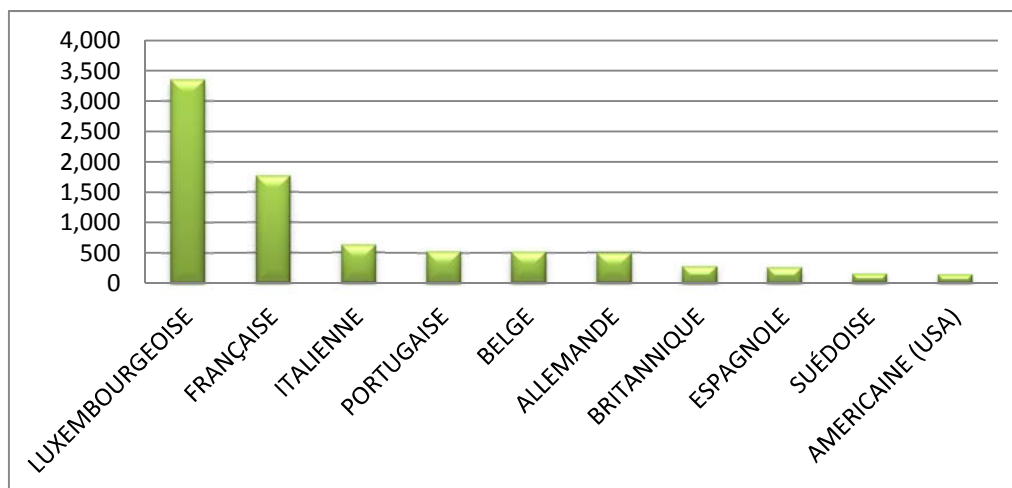

LUXEMBOURGEOISE	3 356	MALTAISE	19	EGYPTIENNE	3
FRANÇAISE	1 769	NORVÉGIENNE	17	PERUVIENNE	3
ITALIENNE	629	CANADIENNE	15	CAMEROUNAISE	3
PORTUGAISE	529	BOSNIAQUE	15	SOMALIENNE	3
BELGE	520	MACEDONIENNE	14	ERYTHREE	3
ALLEMANDE	500	ALBANAISE	13	NIGERIANE	3
BRITANNIQUE	282	MAROCAINE	13	URUGUAYENNE	2
ESPAGNOLE	260	UKRAINIENNE	12	GABONAISE	2
SUÉDOISE	152	KOSOVARE	12	ALGÉRIENNE	2
AMERICAINE (USA)	143	SERBE-ET-MONTÉNÉGRINE	11	ISLANDAISE	2
POLONAISE	98	MALAISIEENNE	11	BURKINA FASO	2
NÉERLANDAISE	91	AUSTRALIENNE	10	DOMINICAINE	2
GRECQUE	89	SUD-AFRICAINE	9	VENEZUELIENNE	2
IRLANDAISE	85	EQUATORIENNE	9	KAZAKHE	2
ROUMAINE	79	ARGENTINE	9	GEORGIENNE	2
FINLANDAISE	78	AFGHANE	8	AZERBAÏDJANAISE	2
DANOISE	76	ISRAELIENNE	8	SINGAPOURIENNE	2
TCHÈQUE	68	MAURICIENNE	8	MALGACHE	2
SERBE	48	CONGOLAISE (COD)	7	TOGOLAISE	2
JAPONAISE	43	MEXICAINE	7	CHILIENNE	2
AUTRICHIENNE	43	COLOMBIENNE	6	ANGOLAISE	2
LETTONNE	39	IRAQIENNE	6	CHINOISE (RC)	1
HONGROISE	39	THAILANDAISE	6	SIERRA-LEONIENNE	1
BRESILIENNE	38	NEO-ZELANDAISE	5	HAITIENNE	1
INDIENNE	38	CROATE	5	NIGERIENNE	1
RUSSE	37	PHILIPPINE	5	LIBERIENNE	1
CHINOISE (TJ)	35	IRANIENNE	5	COSTA-RICIENNE	1
SLOVÈNE	34	TUNISIENNE	4	BIÉLORUSSE	1
ESTONIENNE	34	CUBAINE	4	ETHIOPIENNE	1
LITUANIENNE	32	BURUNDAISE	4	SENEGALAISE	1
SUISSE	28	PAKISTANAISE	4	GHANEENNE	1
BULGARE	25	MONTENEGRINE	4	CYPRIOTE	1
TURQUE	22	LIBANAISE	4	*!! INDÉTERMINÉE !!*	1
SLOVAQUE	20	IVOIRIENNE	3	INDONESIENNE	1
CAP-VERDIENNE	19	JAMAICAINE	3	<b>TOTAL</b>	<b>9.734</b>

2010

évolution

2011

9.386

+348

9.734

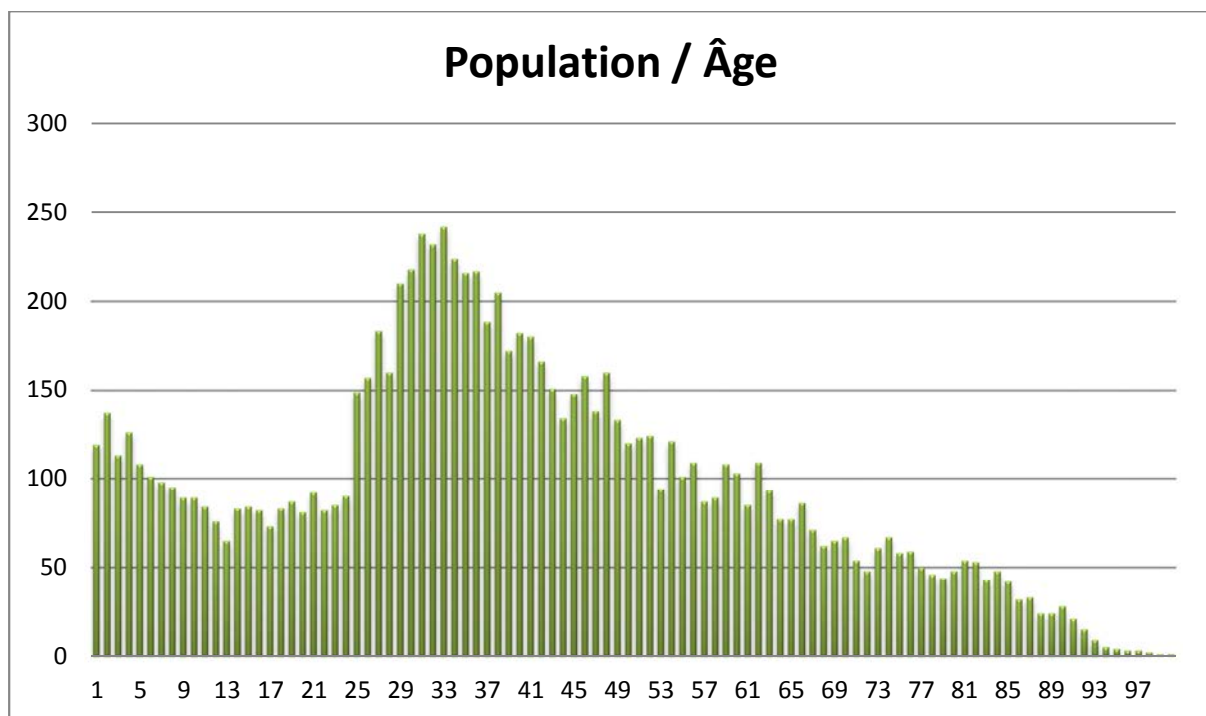
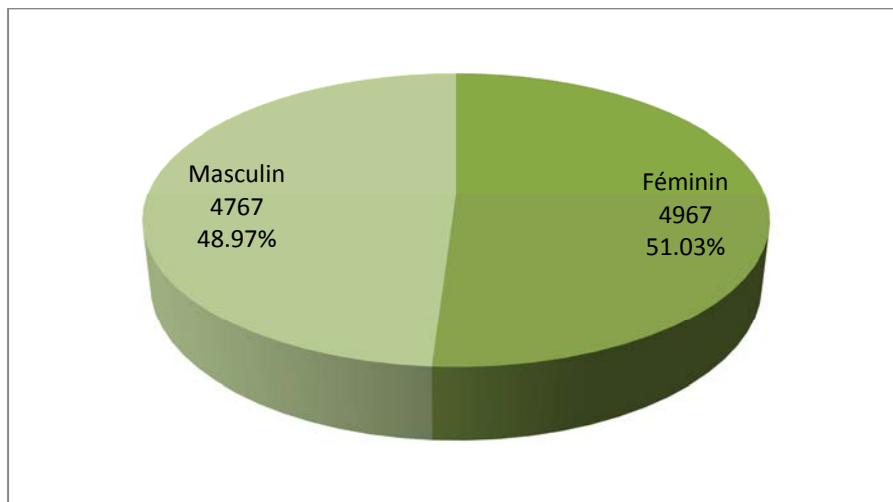

## Bonnevoie - Nord / Verlorenkost

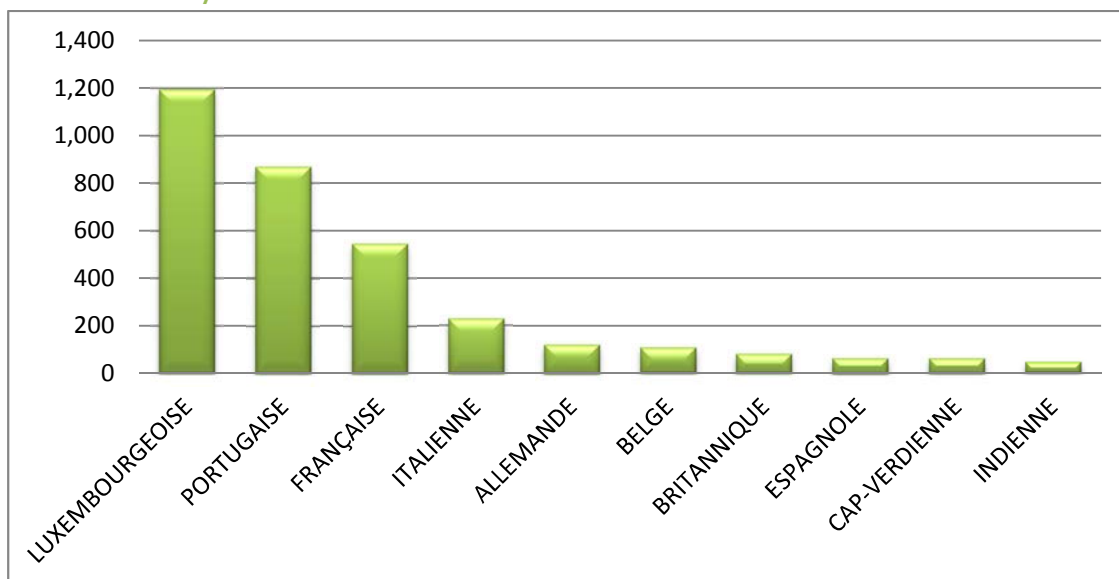

LUXEMBOURGEOISE	1 195	SLOVÈNE	9	CONGOLAISE (COD)	2
PORTUGAISE	870	LETTONNE	9	SANS	2
FRANÇAISE	547	PHILIPPINE	9	IRANIENNE	2
ITALIENNE	228	SLOVAQUE	8	IVOIRIENNE	2
ALLEMANDE	121	LITUANIENNE	8	TURQUE	2
BELGE	107	AUTRICHIENNE	8	JAPONAISE	2
BRITANNIQUE	81	CROATE	8	NIGERIANE	2
ESPAGNOLE	63	RUSSE	7	NEPALAISE	2
CAP-VERDIENNE	61	TCHÈQUE	7	VENEZUELIENNE	1
INDIENNE	47	DOMINICAINE	6	CONGOLAISE (COG)	1
ROUMAINE	38	MALTAISE	6	GEORGIENNE	1
GRECQUE	34	ESTONIENNE	6	COLOMBIENNE	1
SUÉDOISE	27	*!! INDÉTERMINÉE !!*	6	BURKINA FASO	1
IRLANDAISE	27	MONGOLE	5	OUZBEK	1
BRESILIENNE	26	MACEDONIENNE	5	KIRGHIZE	1
CHINOISE (TJ)	24	UKRAINIENNE	5	CYPRIOTE	1
POLONAISE	23	ALGÉRIENNE	4	SINGAPOURIENNE	1
BOSNIAQUE	19	NORVÉGIENNE	4	BRITANNIQUE D'OUTRE-MER	1
KOSOVARE	17	TUNISIENNE	4	EGYPTIENNE	1
NÉERLANDAISE	17	HONGROISE	4	MAURICIENNE	1
SERBE-ET-MONTÉNÉGRINE	15	SUISSE	4	GUINEE-BISSAU	1
MAROCAINE	15	MONTENEGRINE	3	SUD-COREENNE	1
SERBE	12	CUBAINE	3	ISLANDAISE	1
BULGARE	11	MEXICAINE	3	SAINT-LUCIENNE	1
DANOISE	11	MOLDAVE	3	SALVADORIENNE	1
FINLANDAISE	11	BANGLADAISE	3	SYRIENNE	1
CAMEROUNAISE	9	THAÏLANDAISE	3		
AMERICAINE (USA)	9	ALBANAISE	3		
				<b>TOTAL</b>	<b>3.852</b>

2010

évolution

2011

3.790

+62

3.852

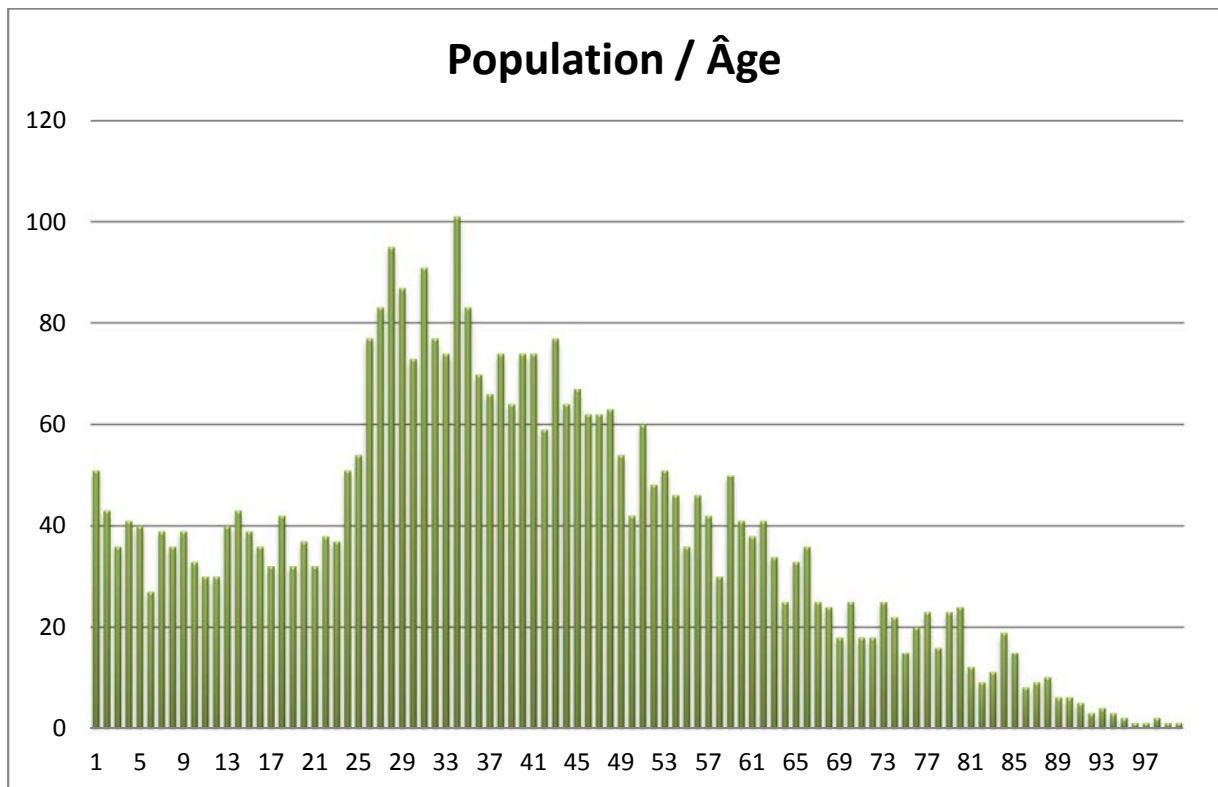
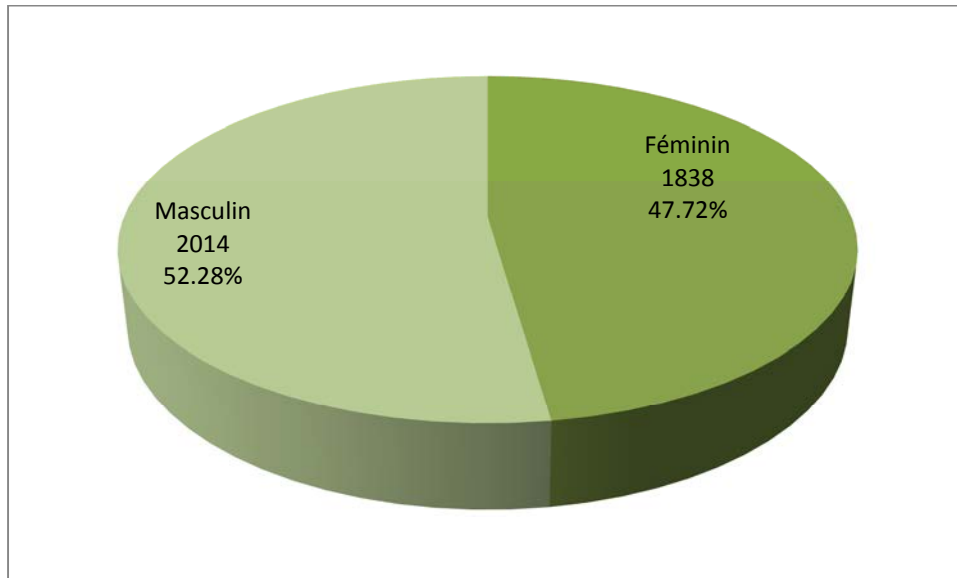

## Bonnevoie-Sud

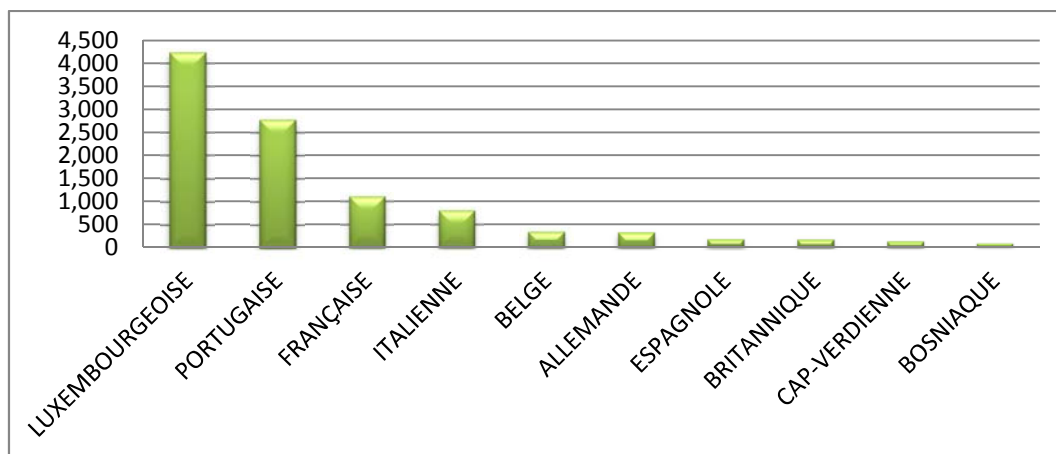

LUXEMBOURGEOISE	4 243	UKRAINIENNE	16	TOGOLAISE	4
PORTUGAISE	2 781	MAROCAINE	15	CHINOISE (RC)	4
FRANÇAISE	1 108	ESTONIENNE	15	ANGOLAISE	3
ITALIENNE	801	FINLANDAISE	15	BURKINA FASO	3
BELGE	335	LITUANIENNE	12	JAMAICAINE	3
ALLEMANDE	326	AUTRICHIENNE	12	BENINOISE	3
ESPAGNOLE	172	SUISSE	11	CHILIENNE	3
BRITANNIQUE	165	*!! INDÉTERMINÉE !!*	11	SINGAPOURIENNE	3
CAP-VERDIENNE	129	SLOVÈNE	11	CONGOLAISE (COD)	2
BOSNIAQUE	84	VIETNAMIENNE	11	ETHIOPIENNE	2
CHINOISE (TJ)	76	DOMINICAINE	10	ARMENIENNE	2
ROUMAINE	74	PERUVIENNE	10	SIERRA-LEONIENNE	2
INDIENNE	61	SANS	10	IRANIENNE	2
POLONAISE	59	SENEGALAISE	10	NEO-ZELANDAISE	2
NÉERLANDAISE	51	TUNISIENNE	10	BIÉLORUSSE	2
IRLANDAISE	50	EQUATORIENNE	9	VENEZUELIENNE	1
SERBE-ET-MONTÉNÉGRINE	48	SUD-AFRICAINE	9	LIBERIENNE	1
SUÉDOISE	48	MALTAISE	9	DJIBOUTIENNE	1
BRESILIENNE	46	BRITANNIQUE D'OUTRE-MER	8	ARGENTINE	1
MONTENEGRINE	44	ALBANAISE	8	GUINEE-BISSAU	1
NEPALAISE	40	ALGÉRIENNE	7	IRAQIENNE	1
AMERICAINE (USA)	39	NIGERIANE	7	KENYENNE	1
DANOISE	35	PHILIPPINE	6	SUD-COREENNE	1
BULGARE	34	CANADIENNE	6	SOMALIENNE	1
GRECQUE	31	MACEDONIENNE	6	CYPRIOTE	1
SERBE	26	NORVÉGIENNE	6	AZERBAÏDJANAISE	1
THAILANDAISE	23	PAKISTANAISE	6	OUZBEK	1
KOSOVARE	23	AUSTRALIENNE	5	COLOMBIENNE	1
LETTONNE	23	IVOIRIENNE	5	URUGUAYENNE	1
RUSSE	22	JAPONAISE	5	LIBANAISE	1
HONGROISE	20	EGYPTIENNE	5	SRI-LANKAISE	1
SLOVAQUE	20	TURQUE	5	MALGACHE	1
TCHÈQUE	19	MEXICAINE	5	INDONESIENNE	1
CAMEROUNAISE	18	CROATE	4		
BANGLADAISE	18	CUBAINE	4		
				<b>TOTAL</b>	<b>11.454</b>



2010

11.183

évolution

+271

2011

11.454

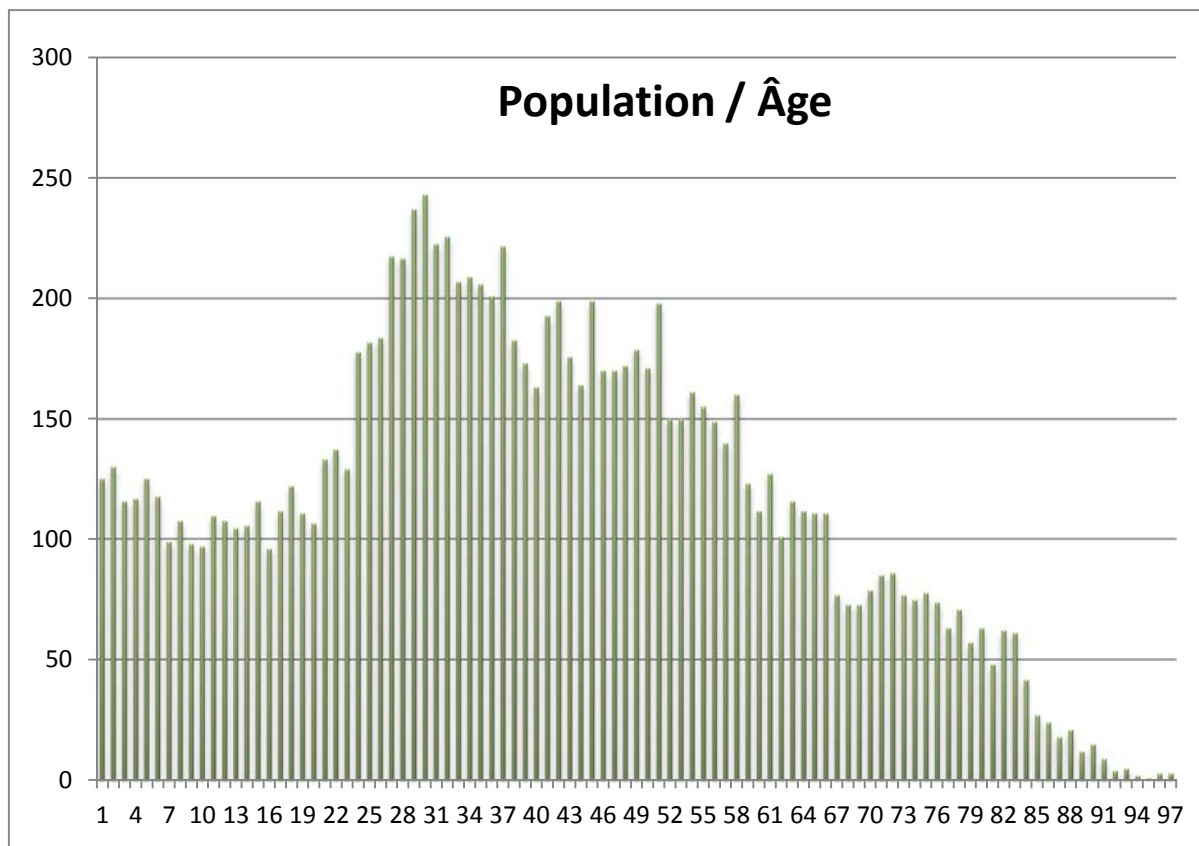
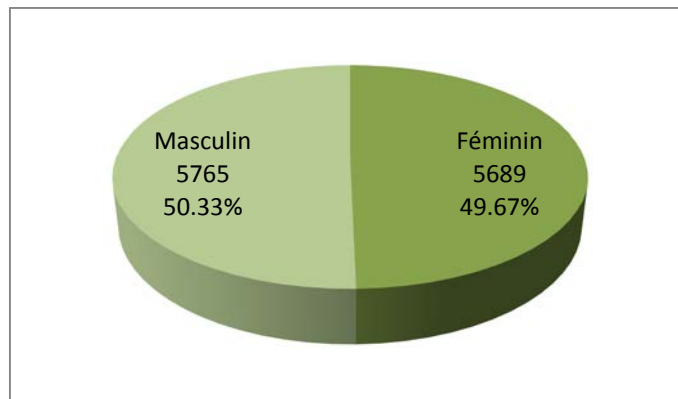

## Cents

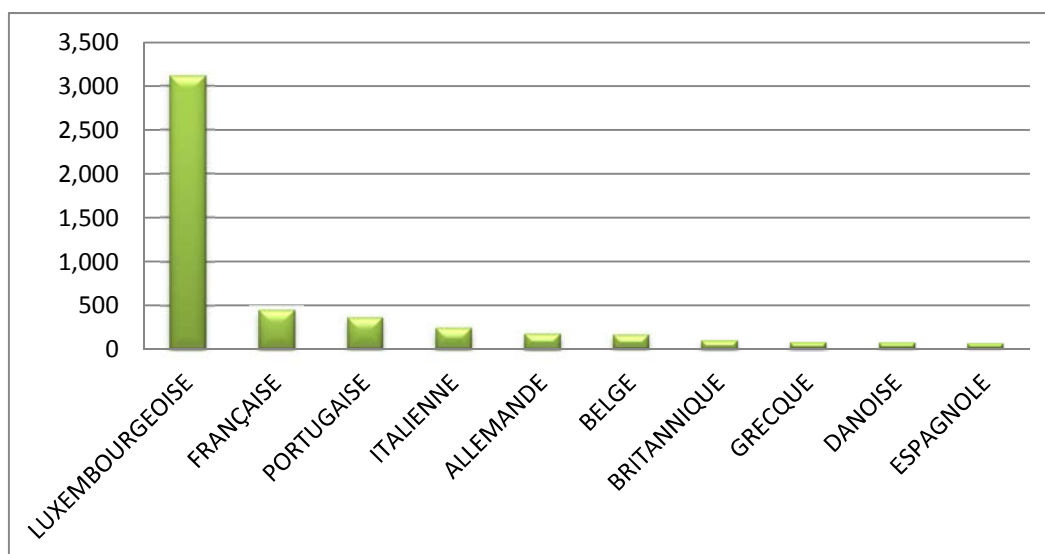

LUXEMBOURGEOISE	3 119	AUTRICHIENNE	12	NORVÉGIENNE	3
FRANÇAISE	444	RUSSE	12	BIÉLORUSSE	3
PORTUGAISE	355	ESTONIENNE	10	NIGÉRIANE	3
ITALIENNE	240	CANADIENNE	10	EQUATORIENNE	2
ALLEMANDE	181	SERBE	9	ALBANAISE	2
BELGE	161	SERBE-ET-MONTÉNÉGRINE	9	TOGOLAISE	2
BRITANNIQUE	104	BULGARE	7	SUD-COREENNE	2
GRECQUE	78	MAROCAINE	6	NAMIBIENNE	2
DANOISE	71	UKRAINIENNE	6	THAÏLANDAISE	2
ESPAGNOLE	63	ALGÉRIENNE	6	SANS	2
ISLANDAISE	56	TUNISIENNE	6	INDONESIENNE	2
POLONAISE	56	LITUANIENNE	6	PERUVIENNE	1
SUÉDOISE	52	SLOVAQUE	6	NEO-ZELANDAISE	1
BOSNIAQUE	45	CHINOISE (TJ)	6	MALGACHE	1
IRLANDAISE	42	IRANIENNE	5	SEYCHELLOISE	1
NÉERLANDAISE	39	MALTAISE	5	IVOIRIENNE	1
FINLANDAISE	33	CROATE	4	PARAGUAYENNE	1
INDIENNE	26	MACEDONIENNE	4	RWANDAISE	1
AMERICAINE (USA)	25	ISRAÉLIENNE	4	CONGOLAISE (COD)	1
HONGROISE	21	CYPRIOTE	3	ARMENIENNE	1
ROUMAINE	20	KAZAKHE	3	OUZBEK	1
SUISSE	18	MONTENÉGRINE	3	VIETNAMIENNE	1
TCHÈQUE	18	TURQUE	3	*!! INDÉTERMINÉE !!*	1
CAP-VERDIENNE	17	AUSTRALIENNE	3	MEXICAINE	1
JAPONAISE	16	LETTONNE	3	DOMINICAINE	1
BRESILIENNE	15	COLOMBIENNE	3	MAURICIENNE	1
SLOVÈNE	13	PHILIPPINE	3	KOSOVARE	1
				<b>TOTAL</b>	<b>5.526</b>

Cents

2010

évolution

2011

5.323

+203

5.526

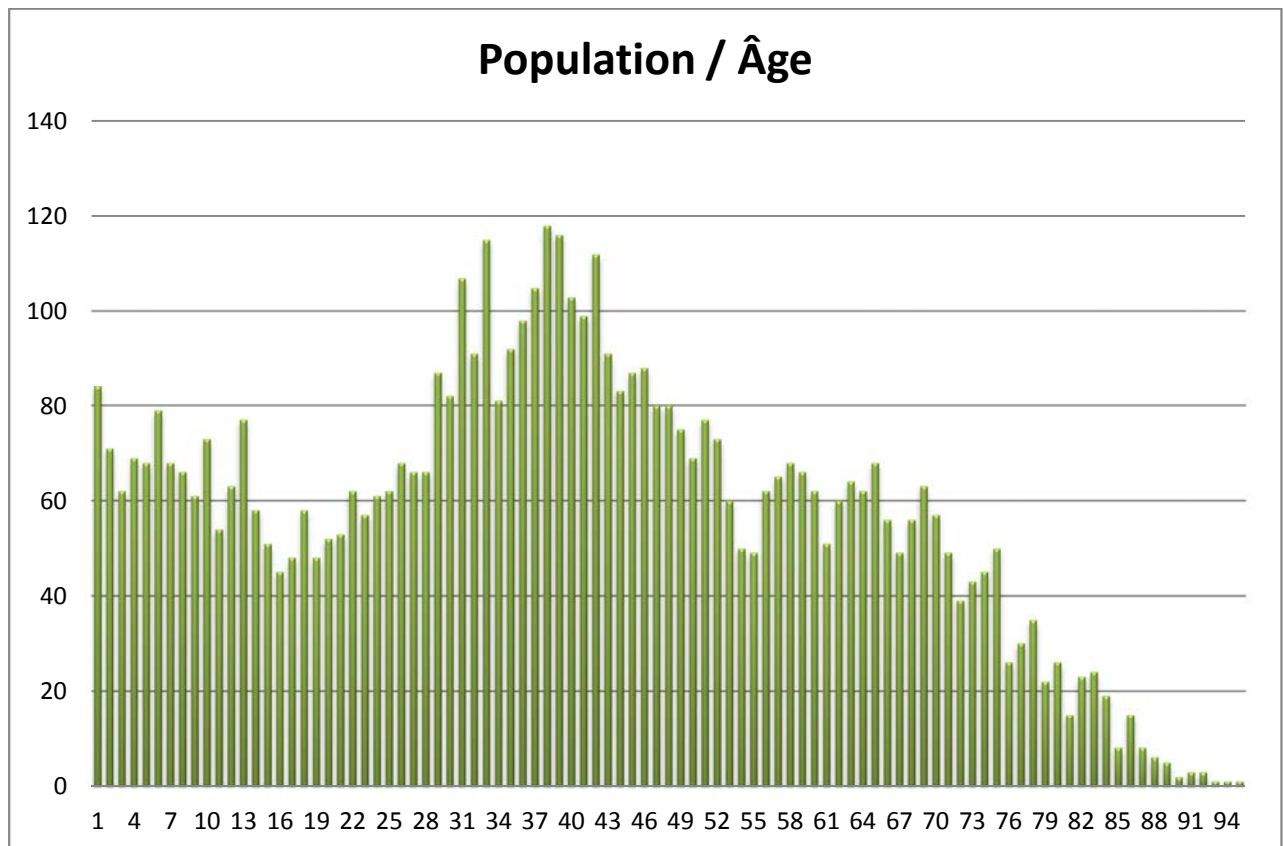
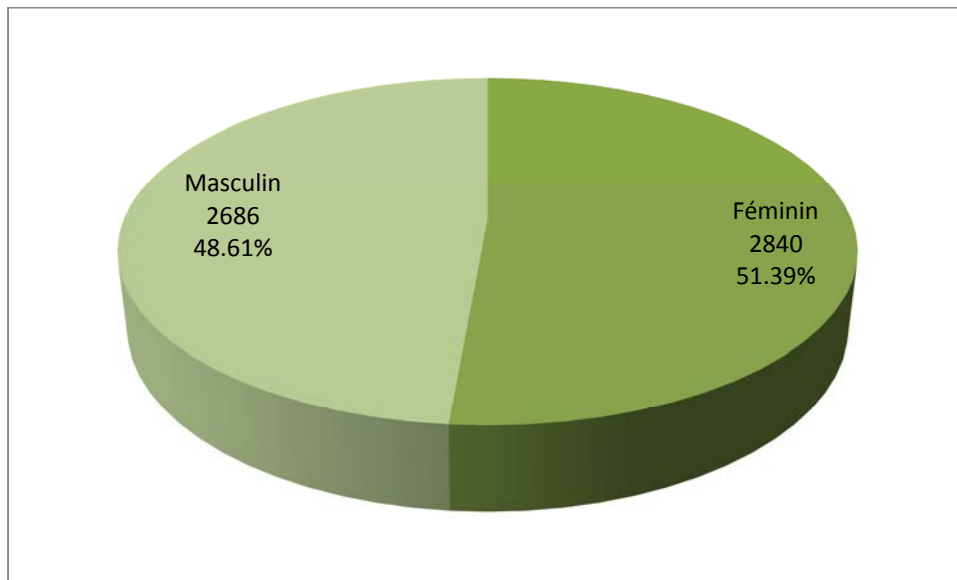

## Cessange

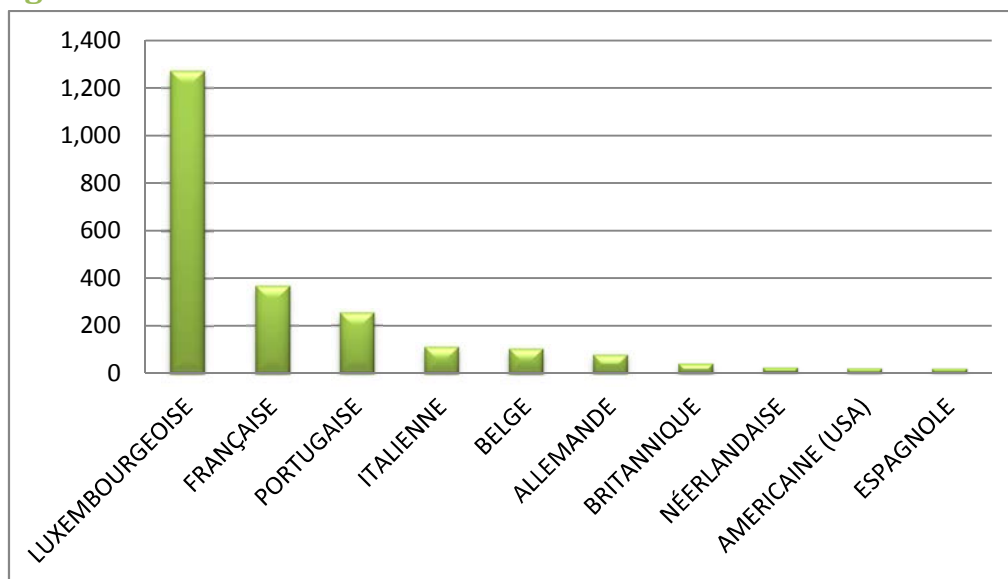

LUXEMBOURGEOISE	1 274	CHINOISE (TJ)	7	NIGERIANE	2
FRANÇAISE	369	AUTRICHIENNE	7	SLOVÈNE	2
PORTUGAISE	254	THAILANDAISE	7	SUISSE	2
ITALIENNE	113	SERBE-ET-MONTÉNÉGRINE	6	BENINOISE	2
BELGE	105	NORVÉGIENNE	6	CUBAINE	2
ALLEMANDE	77	MAURICIENNE	6	CAMEROUNAISE	1
BRITANNIQUE	42	ISLANDAISE	5	SINGAPOURIENNE	1
NÉERLANDAISE	23	MONTENEGRINE	5	MACEDONIENNE	1
AMERICAINE (USA)	21	LETTONNE	5	TUNISIENNE	1
ESPAGNOLE	19	SUD-COREENNE	4	MOLDAVE	1
DANOISE	16	KOSOVARE	4	MALTAISE	1
FINLANDAISE	14	CAP-VERDIENNE	4	MONEGASQUE	1
ROUMAINE	14	ALGÉRIENNE	4	DOMINICAINE	1
POLONAISE	13	UKRAINIENNE	3	BIÉLORUSSE	1
JAPONAISE	12	MAROCAINE	3	SLOVAQUE	1
BULGARE	11	ALBANAISE	3	CROATE	1
TCHÈQUE	10	LITUANIENNE	3	PHILIPPINE	1
IRLANDAISE	9	CANADIENNE	2	AUSTRALIENNE	1
BRESILIENNE	9	BOSNIAQUE	2	INDIENNE	1
GRECQUE	9	MALIENNE	2	CHINOISE (RC)	1
SUÉDOISE	8	SERBE	2		
RUSSE	7	ESTONIENNE	2		
				<b>TOTAL</b>	<b>2.546</b>

2010

évolution

2011

2.568

-22

2.546

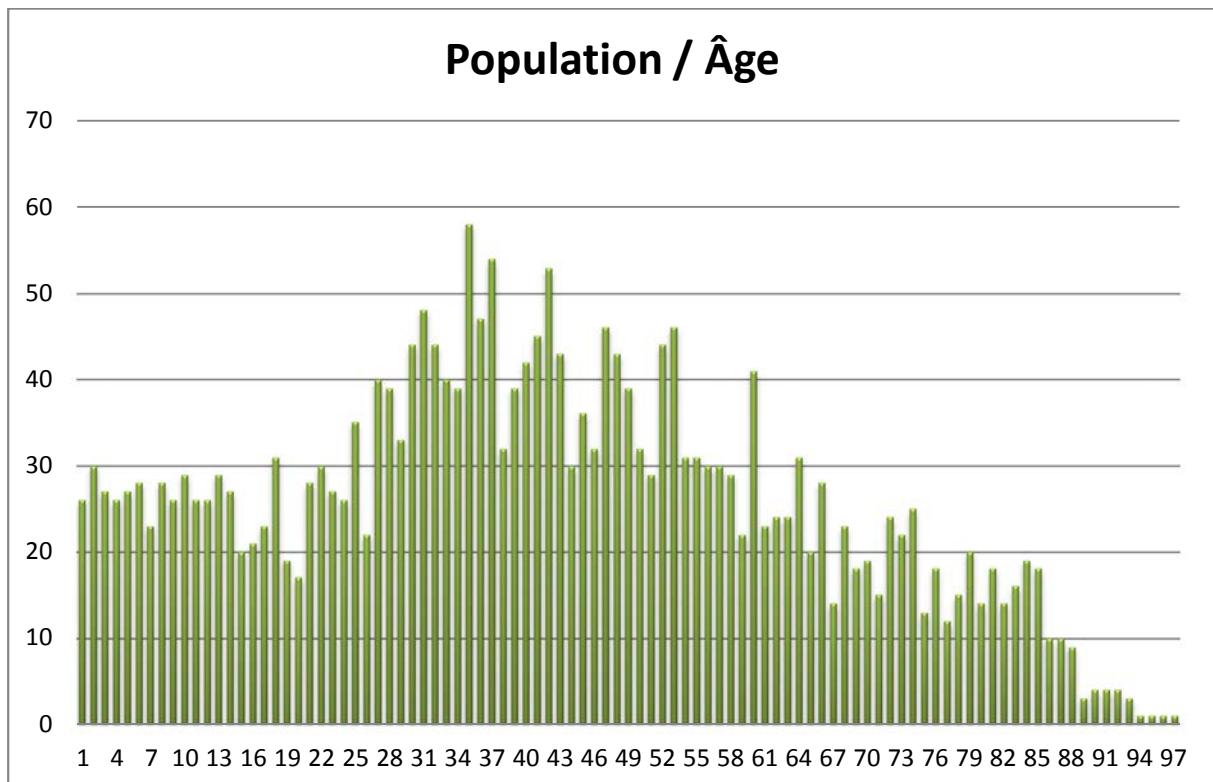
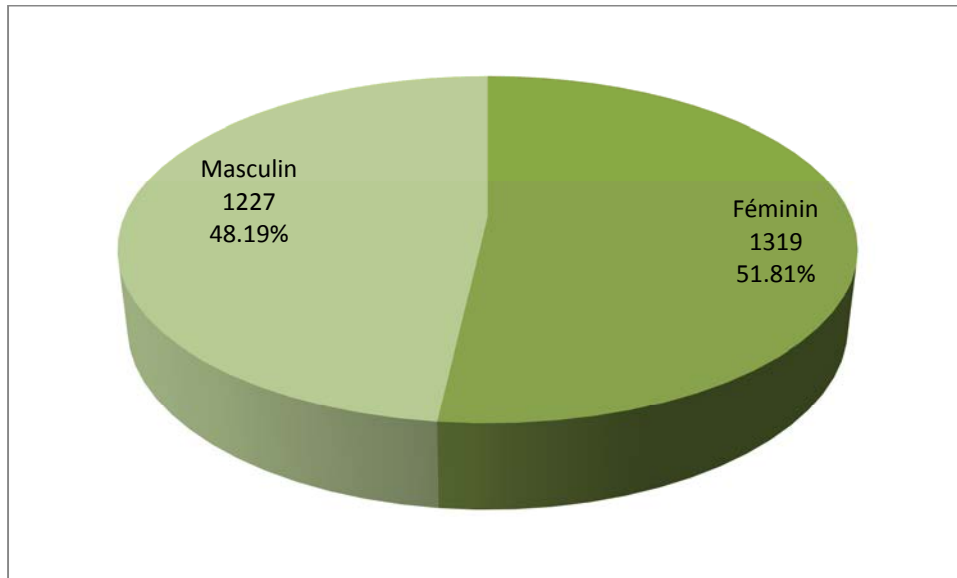

## Clausen

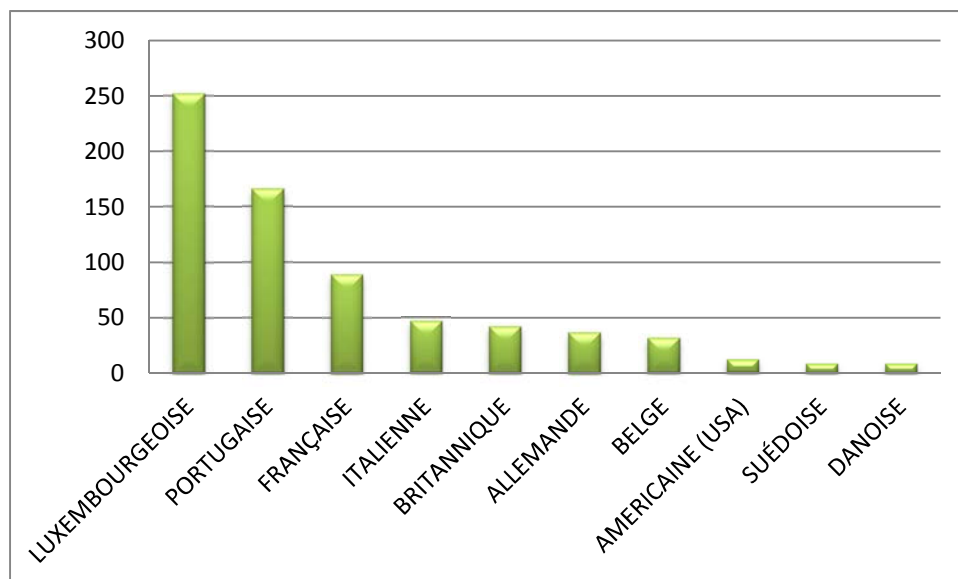

LUXEMBOURGEOISE	252	IRLANDAISE	5	INDIENNE	2
PORTUGAISE	166	ESTONIENNE	4	JAPONAISE	2
FRANÇAISE	89	SERBE	4	LETTONNE	1
ITALIENNE	47	ROUMAINE	4	PERUVIENNE	1
BRITANNIQUE	42	MAROCAINE	3	IRANIENNE	1
ALLEMANDE	37	SERBE-ET-MONTÉNÉGRINE	3	BRESILIENNE	1
BELGE	32	ETHIOPIENNE	3	BIÉLORUSSE	1
AMERICAINE (USA)	12	TCHÈQUE	3	GEORGIENNE	1
SUÉDOISE	9	SUISSE	3	SLOVAQUE	1
DANOISE	9	KOSOVARE	3	SLOVÈNE	1
NÉERLANDAISE	7	ISLANDAISE	3	MALTAISE	1
ESPAGNOLE	7	HONGROISE	2	BANGLADAISE	1
POLONAISE	7	*!! INDÉTERMINÉE !!*	2	TUNISIENNE	1
LITUANIENNE	6	FINLANDAISE	2	RUSSE	1
CAP-VERDIENNE	5	GRECQUE	2	AUSTRALIENNE	1
AUTRICHIENNE	5	BOSNIAQUE	2	INDONESIENNE	1

**TOTAL 798**

2010

évolution

2011

776

+22

798

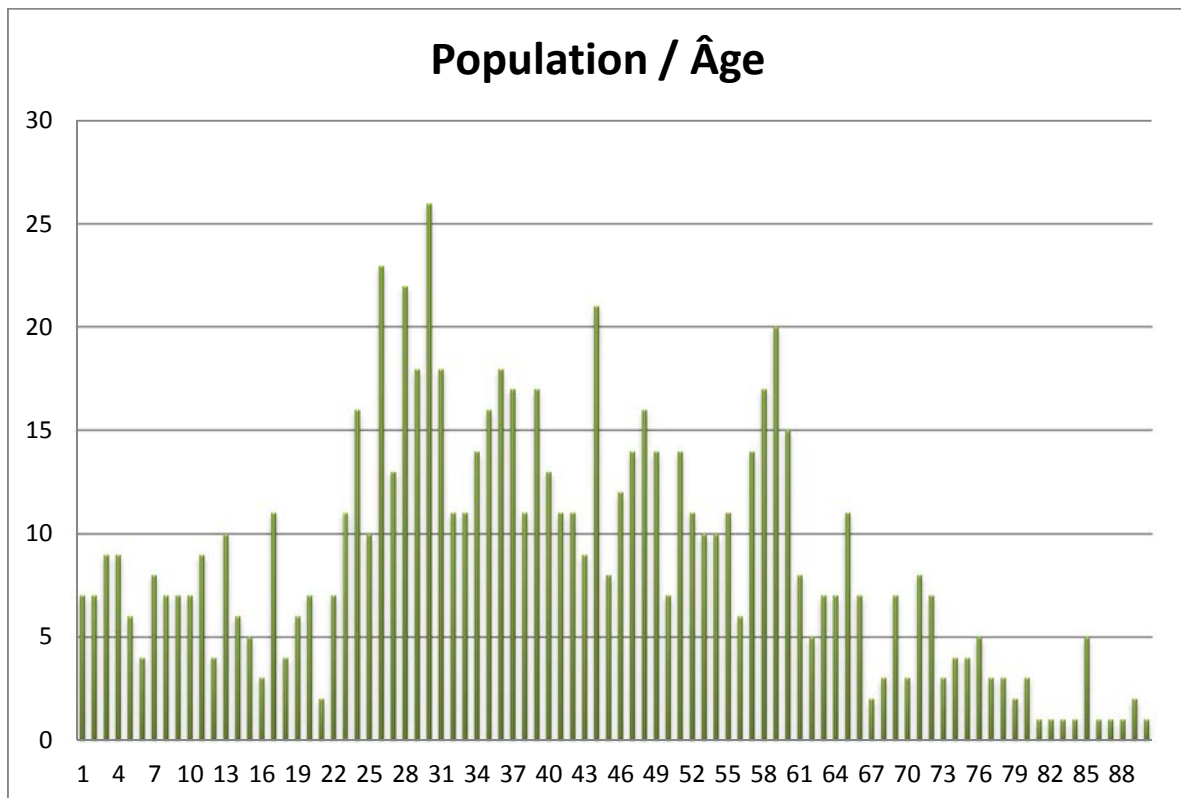
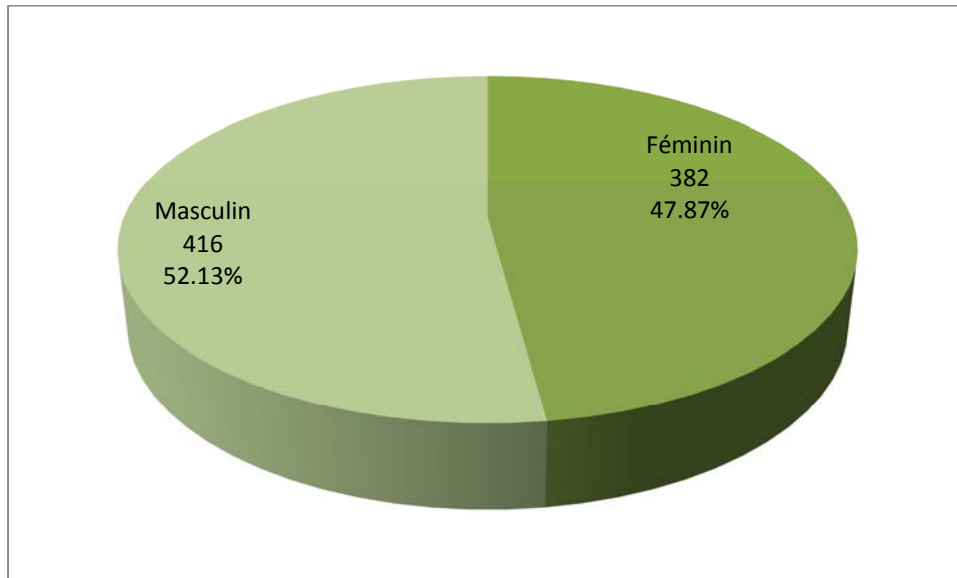

## Dommelage

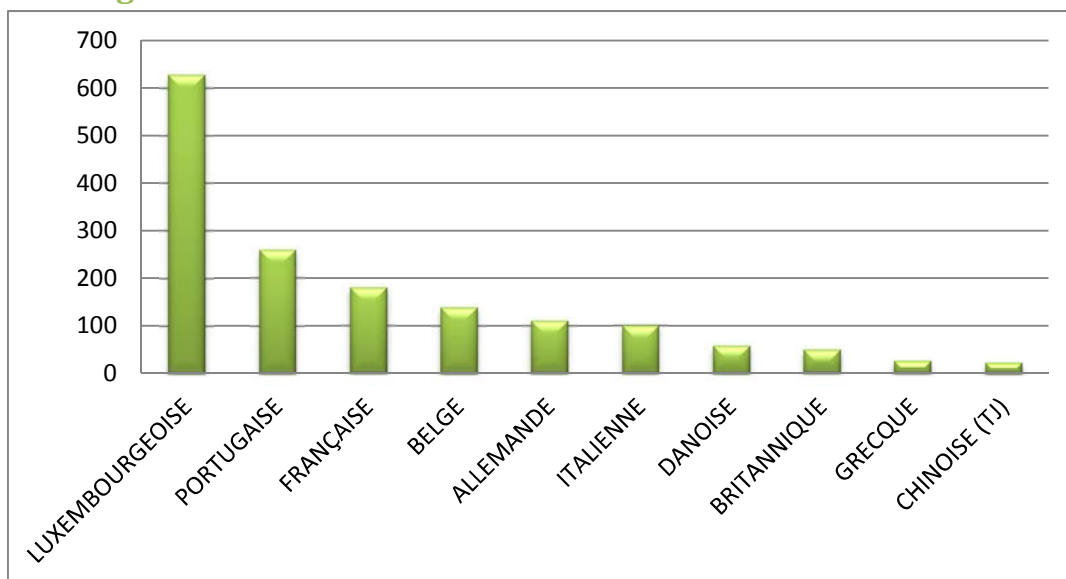

LUXEMBOURGEOISE	629	INDIENNE	9	BRITANNIQUE D'OUTRE-MER	2
PORTUGAISE	260	IRANIENNE	8	MAURICIENNE	2
FRANÇAISE	180	POLONAISE	8	TUNISIENNE	2
BELGE	139	IRLANDAISE	7	NORVÉGIENNE	2
ALLEMANDE	111	AMERICAINE (USA)	7	MALTAISE	2
ITALIENNE	100	BULGARE	6	SERBE	2
DANOISE	58	BRESILIENNE	6	ARMENIENNE	2
BRITANNIQUE	49	UKRAINIENNE	6	ISRAELIENNE	1
GRECQUE	27	AUTRICHIENNE	6	NEPALAISE	1
CHINOISE (TJ)	23	ESTONIENNE	5	SUD-AFRICAINE	1
CAP-VERDIENNE	20	SLOVAQUE	4	LIBANAISE	1
FINLANDAISE	18	SLOVÈNE	4	SALVADORIENNE	1
NÉERLANDAISE	18	CAMEROUNAISE	3	SENEGALAISE	1
ROUMAINE	14	AZERBAÏDJANAISE	3	OUZBEK	1
SUÉDOISE	14	SRI-LANKAISE	3	MEXICAINE	1
RUSSE	14	BOSNIAQUE	3	JAPONAISE	1
ESPAGNOLE	13	PERUVIENNE	3	CHINOISE (RC)	1
LETTONNE	12	MONTENEGRINE	3	MAROCAINE	1
TCHÈQUE	11	LITUANIENNE	2	SUISSE	1
HONGROISE	10	IRAQIENNE	2		
SERBE-ET-MONTÉNÉGRINE	10	ISLANDAISE	2		
				<b>TOTAL</b>	<b>1.856</b>



2010

évolution

2011

1.850

+6

1.856

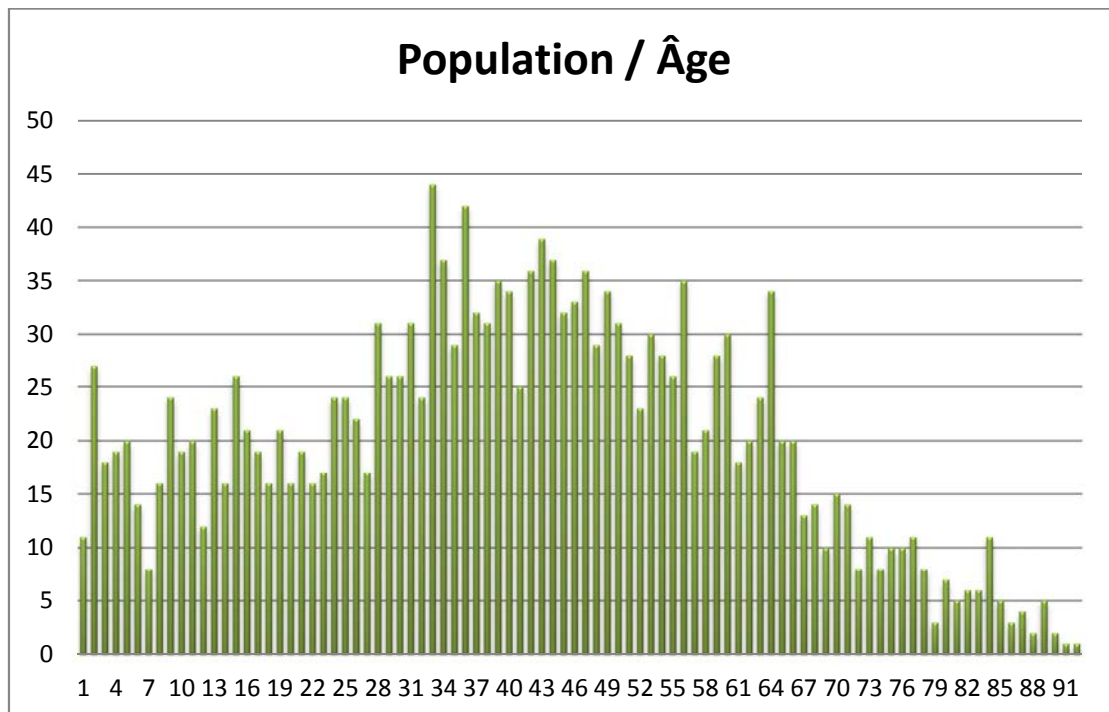
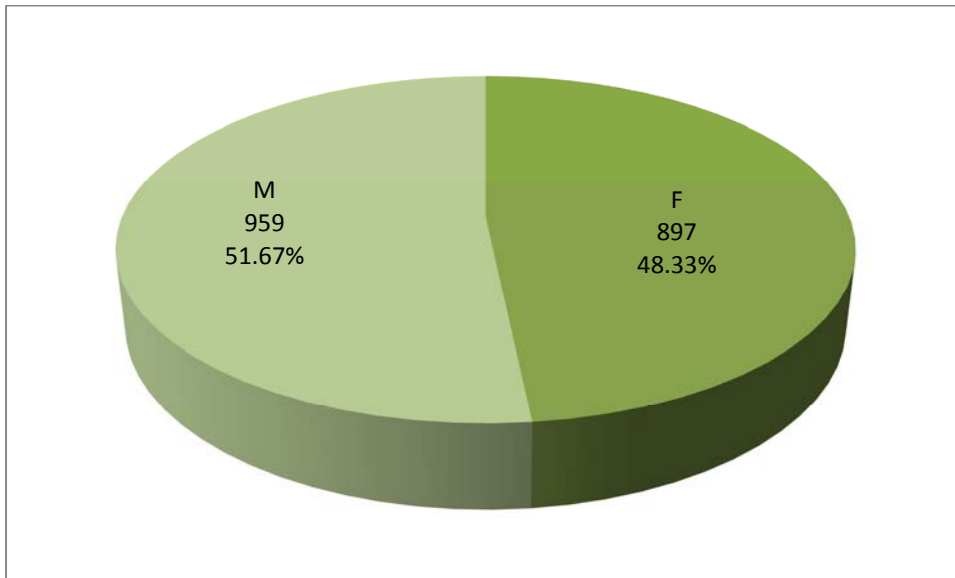

## Eich

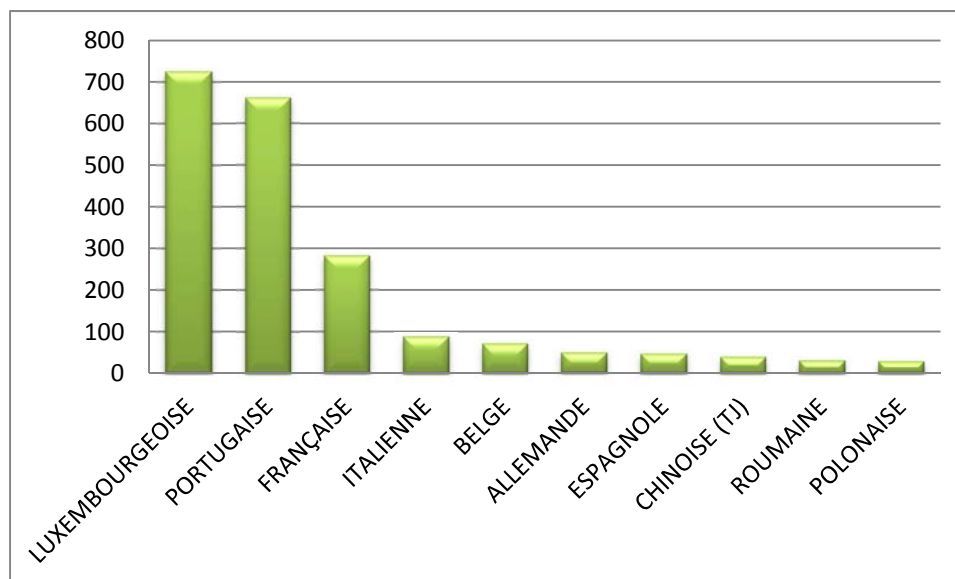

LUXEMBOURGEOISE	726	ALBANAISE	8	TOGOLAISE	2
PORTUGAISE	662	CROATE	7	CAMEROUNAISE	2
FRANÇAISE	283	BULGARE	7	PAKISTANAISE	2
ITALIENNE	88	RUSSE	7	COLOMBIENNE	2
BELGE	71	FINLANDAISE	7	VIETNAMIENNE	2
ALLEMANDE	49	IRANIENNE	6	SOMALIENNE	2
ESPAGNOLE	47	DOMINICAINE	6	PHILIPPINE	2
CHINOISE (TJ)	40	CONGOLAISE (COD)	5	ALGÉRIENNE	2
ROUMAINE	31	CANADIENNE	5	THAÏLANDAISE	2
POLONAISE	29	LETTONNE	5	TURQUE	2
SERBE-ET-MONTÉNÉGRINE	26	NEPALAISE	5	LIECHTENSTEINOISE	1
NÉERLANDAISE	24	INDIENNE	4	SANS	1
BRITANNIQUE	21	UKRAINIENNE	4	PALESTINIENNE	1
HONGROISE	20	SUISSE	4	BIÉLORUSSE	1
DANOISE	18	JAPONAISE	4	GUATEMALTEQUE	1
MACEDONIENNE	17	SLOVAQUE	4	BOLIVIENNE	1
BRESILIENNE	16	MALTAISE	3	CUBAINE	1
GRECQUE	15	TUNISIENNE	3	BENINOISE	1
BOSNIAQUE	14	MAURICIENNE	3	BURUNDAISE	1
KOSOVARE	13	SOUDANAISE	3	IRAQIENNE	1
SERBE	11	SUÉDOISE	3	TURKMENE	1
MONTENEGRINE	10	ERYTHREE	3	SUD-COREENNE	1
CAP-VERDIENNE	10	TCHÈQUE	3	HONDURIENNE	1
AMERICAINE (USA)	9	LITUANIENNE	3	CHILIENNE	1
AFGHANE	9	MEXICAINE	3	*!! INDÉTERMINÉE !!*	1
MAROCAINE	8	SLOVÈNE	3	TANZANIENNE	1
IRLANDAISE	8	BANGLADAISE	2	AUSTRALIENNE	1
ESTONIENNE	8	ARGENTINE	2	BHOUTANAISE	1
AUTRICHIENNE	8	SIERRA-LEONIENNE	2	<b>TOTAL</b>	<b>2.453</b>

2010

évolution

2011

2.270

+183

2.453

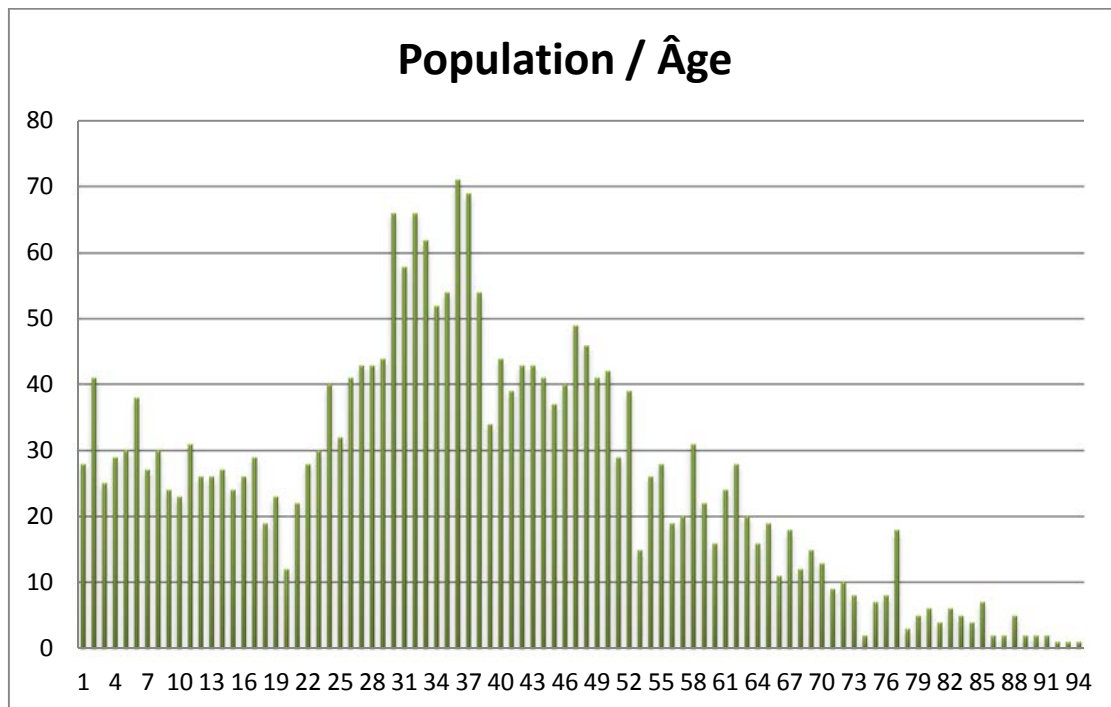
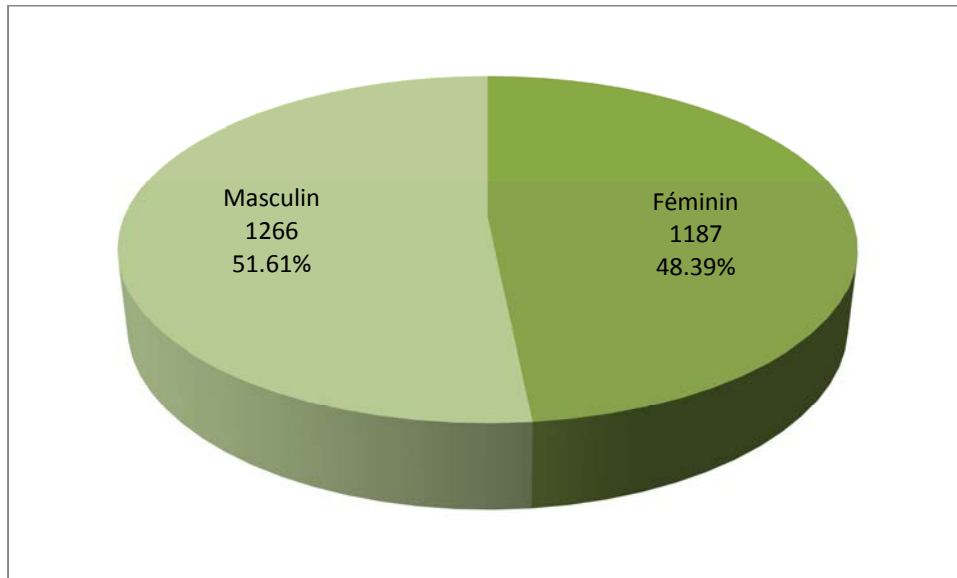

## Gare

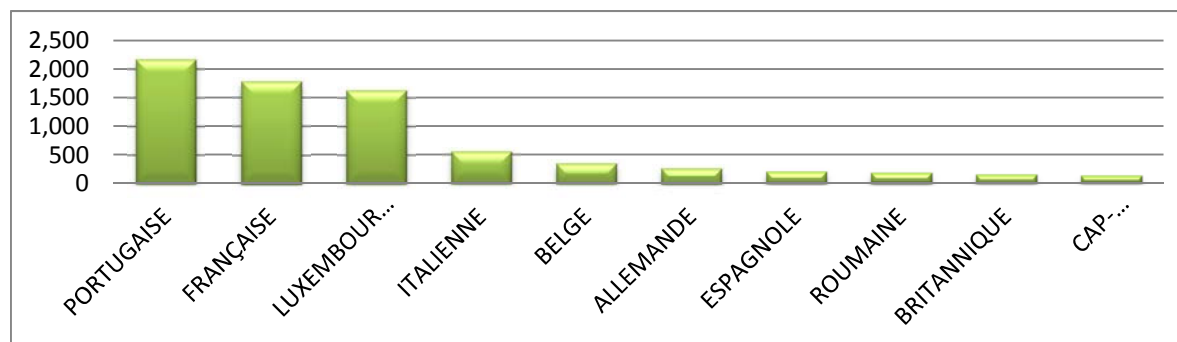

FRANÇAISE	1 782	VIETNAMIENNE	20	BRITANNIQUE D'OUTRE-MER	3
LUXEMBOURGEOISE	1 630	MONTENEGRINE	20	AUSTRALIENNE	3
ITALIENNE	553	*!! INDÉTERMINÉE !!*	19	MALAISIEENNE	3
BELGE	340	PERUVIENNE	18	IVOIRIENNE	3
ALLEMANDE	255	IRANIENNE	18	TOGOLAISE	3
ESPAGNOLE	202	TUNISIENNE	17	MONGOLE	3
ROUMAINE	181	ETHIOPIENNE	16	LIBERIENNE	2
BRITANNIQUE	150	ALGÉRIENNE	15	CAMBODGIENNE	2
CAP-VERDIENNE	128	BIÉLORUSSE	13	OUGANDAISE	2
GRECQUE	83	CAMEROUNAISE	12	AFGHANE	2
POLONAISE	81	CANADIENNE	12	IRAQIENNE	2
INDIENNE	81	MEXICAINE	12	MOLDAVE	2
CHINOISE (TJ)	76	MALTAISE	11	***YOUGOSLAVE***	2
NÉERLANDAISE	71	SUISSE	10	GUINEENNE	2
BOSNIAQUE	66	GUINEE-BISSAU	10	CONGOLAISE (COD)	2
SUÉDOISE	65	THAILANDAISE	10	SOMALIENNE	2
BULGARE	64	LIBANAISE	9	INDONESIENNE	2
BRESILIENNE	62	NIGERIANE	9	AZERBAÏDJANAISE	2
IRLANDAISE	62	CROATE	9	PAKISTANAISE	2
ESTONIENNE	48	ALBANAISE	8	KAZAKHE	2
FINLANDAISE	46	MACEDONIENNE	8	MAURICIENNE	2
LETTONNE	43	COLOMBIENNE	7	SALVADORIENNE	1
SERBE-ET-MONTÉNÉGRINE	42	ISRAELIENNE	7	*!! NATIONALITÉ MANQUE !!*	1
KOSOVARE	41	TURQUE	6	SUD-COREENNE	1
TCHÈQUE	39	NORVÉGIENNE	6	NEO-ZELANDAISE	1
AMERICAINE (USA)	38	RWANDAISE	6	CHINOISE (RC)	1
SERBE	37	SANS	6	BOTSWANAISE	1
HONGROISE	34	ISLANDAISE	6	EQUATORIENNE	1
MAROCAINE	33	SENEGALAISE	5	BENINOISE	1
DANOISE	32	ARGENTINE	4	DJIBOUTIENNE	1
RUSSE	30	EGYPTIENNE	4	MALAWIENNE	1
NEPALAISE	30	VENEZUELIENNE	4	BOLIVIENNE	1
LITUANIENNE	28	SRI-LANKAISE	4	OUZBEK	1
SLOVAQUE	24	JAPONAISE	4	ARMENIENNE	1
UKRAINIENNE	24	CUBAINE	3	GABONAISE	1
AUTRICHIENNE	24	GAMBIENNE	3	URUGUAYENNE	1
PHILIPPINE	22	CONGOLAISE (COG)	3	GEORGIENNE	1
DOMINICAINE	21	BANGLADAISE	3	JORDANIENNE	1
<b>TOTAL</b>					<b>9.183</b>

Gare

2010

évolution

2011

8.574

+609

9.183

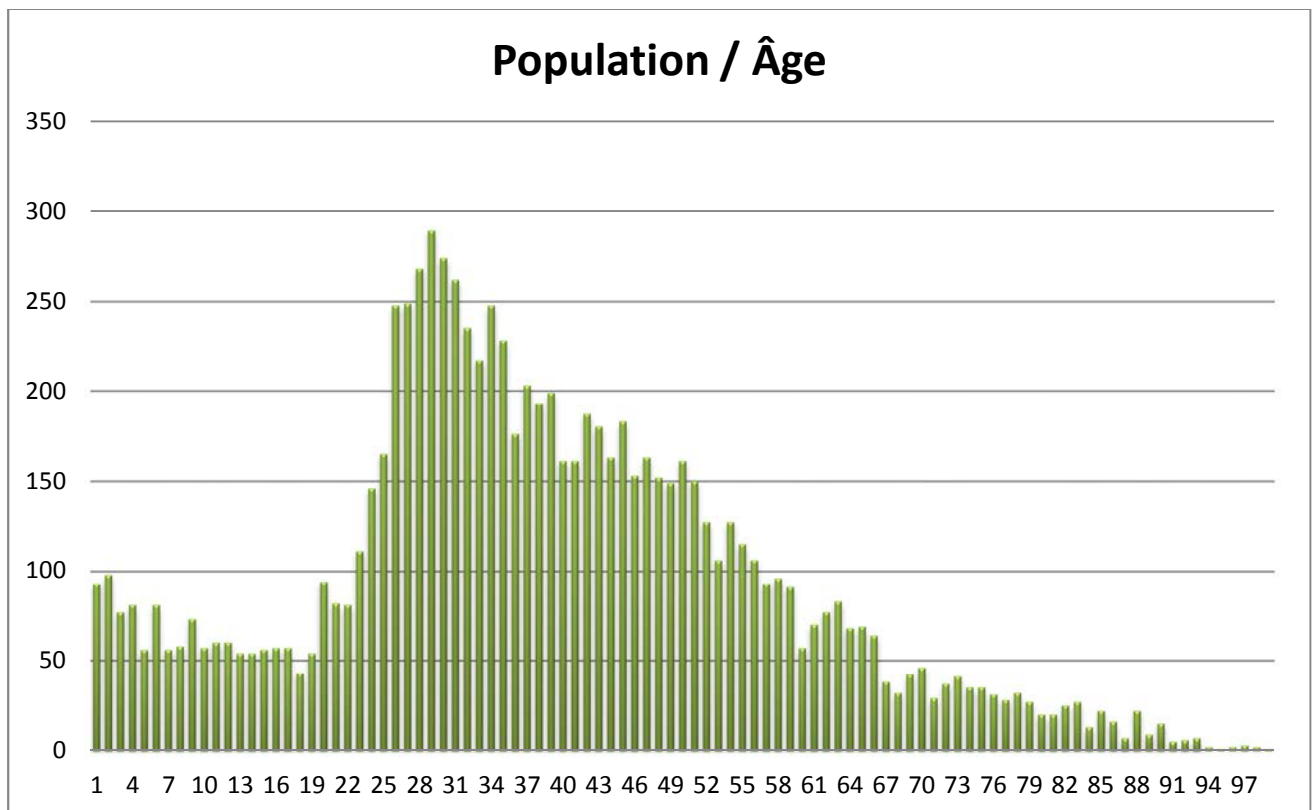
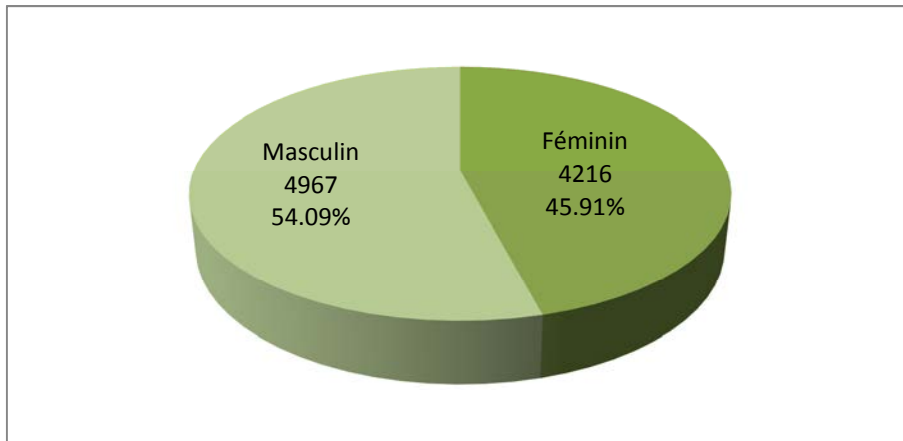

## Gasperich

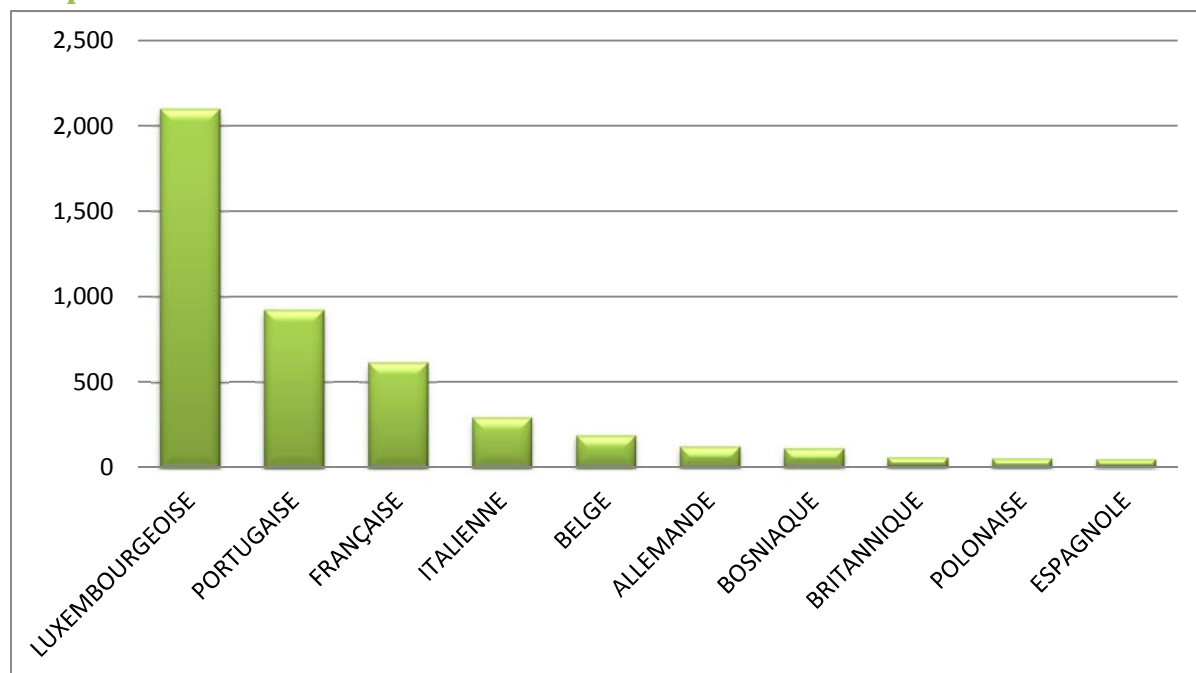

LUXEMBOURGEOISE	2 101	BRESILIENNE	11	GUINEE-BISSAU	3
PORTUGAISE	922	AUTRICHIENNE	11	UKRAINIENNE	3
FRANÇAISE	616	MONTENEGRINE	11	CONGOLAISE (COD)	3
ITALIENNE	293	RUSSE	10	ISLANDAISE	3
BELGE	184	LETTONNE	9	TUNISIENNE	3
ALLEMANDE	121	SERBE-ET-MONTÉNÉGRINE	9	IRANIENNE	3
BOSNIAQUE	107	CANADIENNE	9	CUBAINE	3
BRITANNIQUE	55	DANOISE	9	COLOMBIENNE	2
POLONAISE	53	BANGLADAISE	7	THAILANDAISE	2
ESPAGNOLE	47	NEPALAISE	7	BIÉLORUSSE	2
CAP-VERDIENNE	42	CROATE	7	SUISSE	2
INDIENNE	41	NORVÉGIENNE	6	*!! INDÉTERMINÉE !!*	2
ROUMAINE	32	SLOVAQUE	6	SUD-COREENNE	2
NÉERLANDAISE	26	SERBE	5	TOGOLAISE	2
CHINOISE (TJ)	24	TURQUE	5	SENEGALAISE	2
IRLANDAISE	21	INDONESIENNE	5	MEXICAINE	2
BULGARE	20	IRAQIENNE	5	MALGACHE	1
SUÉDOISE	20	NIGERIANE	5	SYRIENNE	1
FINLANDAISE	18	MAURICIENNE	5	ALBANAISE	1
HONGROISE	17	CAMEROUNAISE	5	LIBANAISE	1
JAPONAISE	16	ALGÉRIENNE	5	IVOIRIENNE	1
AMERICAINE (USA)	14	MALTAISE	4	BURKINA FASO	1
MAROCAINE	14	DOMINICAINE	4	EGYPTIENNE	1
GRECQUE	13	PAKISTANAISE	4	NEO-ZELANDAISE	1
LITUANIENNE	13	SUD-AFRICAINE	4	MALIENNE	1
PHILIPPINE	13	ESTONIENNE	4	AUSTRALIENNE	1
TCHÈQUE	12	CYPRIOTE	4	EQUATORIENNE	1
MACEDONIENNE	11	SLOVÈNE	4	KOSOVARE	1
<b>TOTAL</b>				<b>5.097</b>	

2010

évolution

2011

4.966

+131

5.097

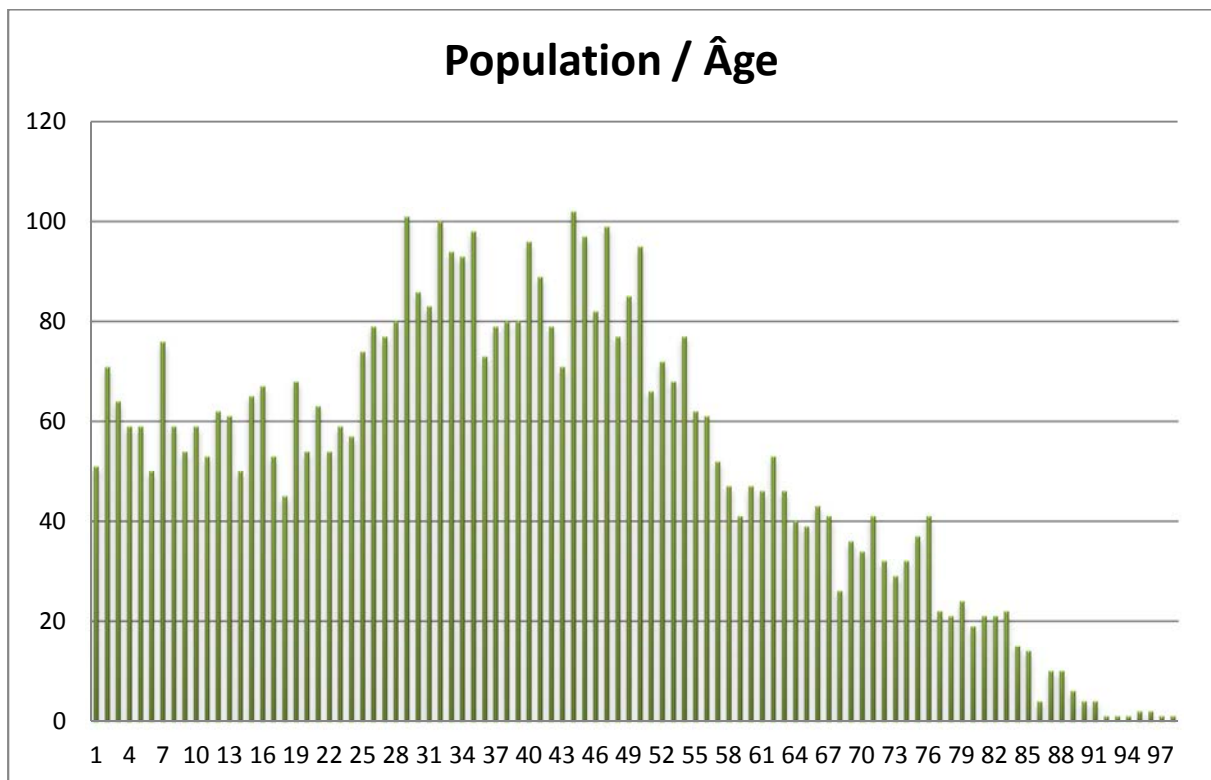
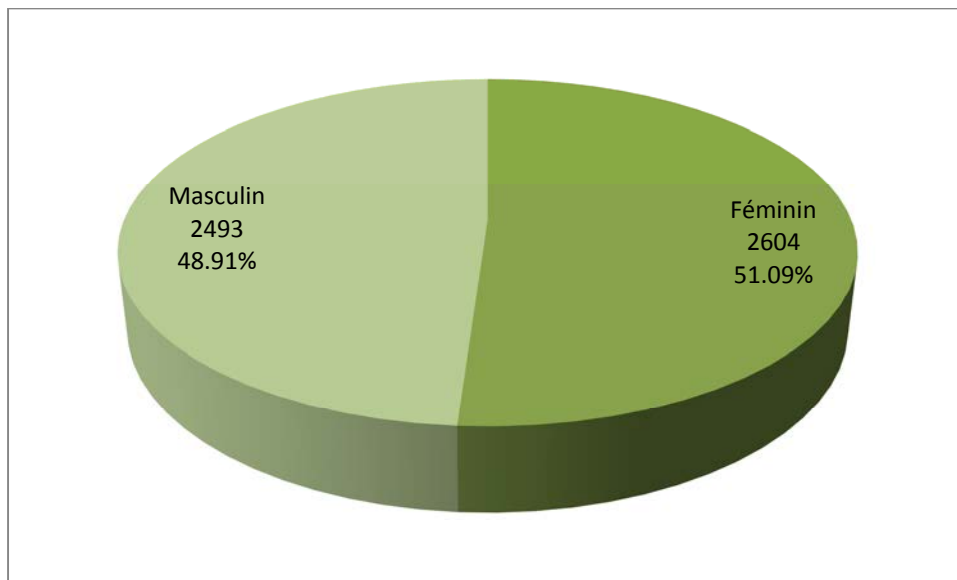

## Grund

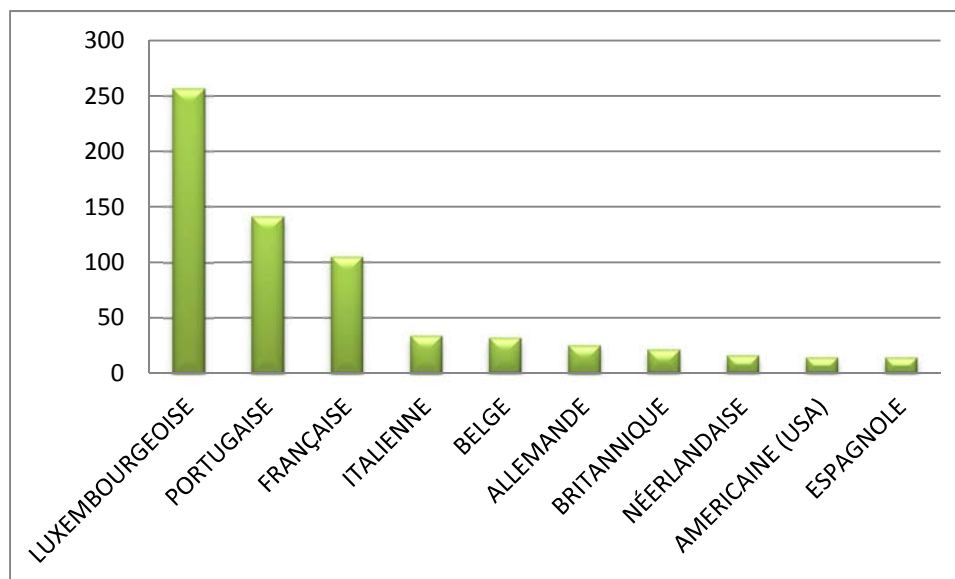

LUXEMBOURGEOISE	257	GUINEE-BISSAU	5	AUSTRALIENNE	1
PORTUGAISE	141	MEXICAINE	4	ESTONIENNE	1
FRANÇAISE	105	POLONAISE	4	ALBANAISE	1
ITALIENNE	34	JAPONAISE	3	*!! INDÉTERMINÉE !!*	1
BELGE	32	AUTRICHIENNE	3	PERUVIENNE	1
ALLEMANDE	25	LETTONNE	3	INDONESIENNE	1
BRITANNIQUE	21	IRANIENNE	2	MAURICIENNE	1
NÉERLANDAISE	16	EQUATORIENNE	2	MALTAISE	1
AMERICAINE (USA)	14	ETHIOPIENNE	2	SUISSE	1
ESPAGNOLE	14	GRECQUE	2	NORVÉGIENNE	1
CAP-VERDIENNE	10	MAROCAINE	2	SERBE-ET-MONTÉNÉGRINE	1
CHINOISE (TJ)	8	VIETNAMIENNE	2	BULGARE	1
SUÉDOISE	7	BRESILIENNE	2	CROATE	1
IRLANDAISE	7	DANOISE	2	SLOVAQUE	1
HONGROISE	7	SENEGALAISE	2	RUSSE	1
KOSOVARE	6	TCHÈQUE	2	FINLANDAISE	1
TUNISIENNE	5	NIGERIANE	2	UKRAINIENNE	1
BOSNIAQUE	5	LITUANIENNE	1	PHILIPPINE	1
CAMEROUNAISE	5	ARGENTINE	1	CHILIENNE	1

<b>TOTAL</b>	<b>784</b>
--------------	------------



Grund

2010

évolution

2011

751

+33

784

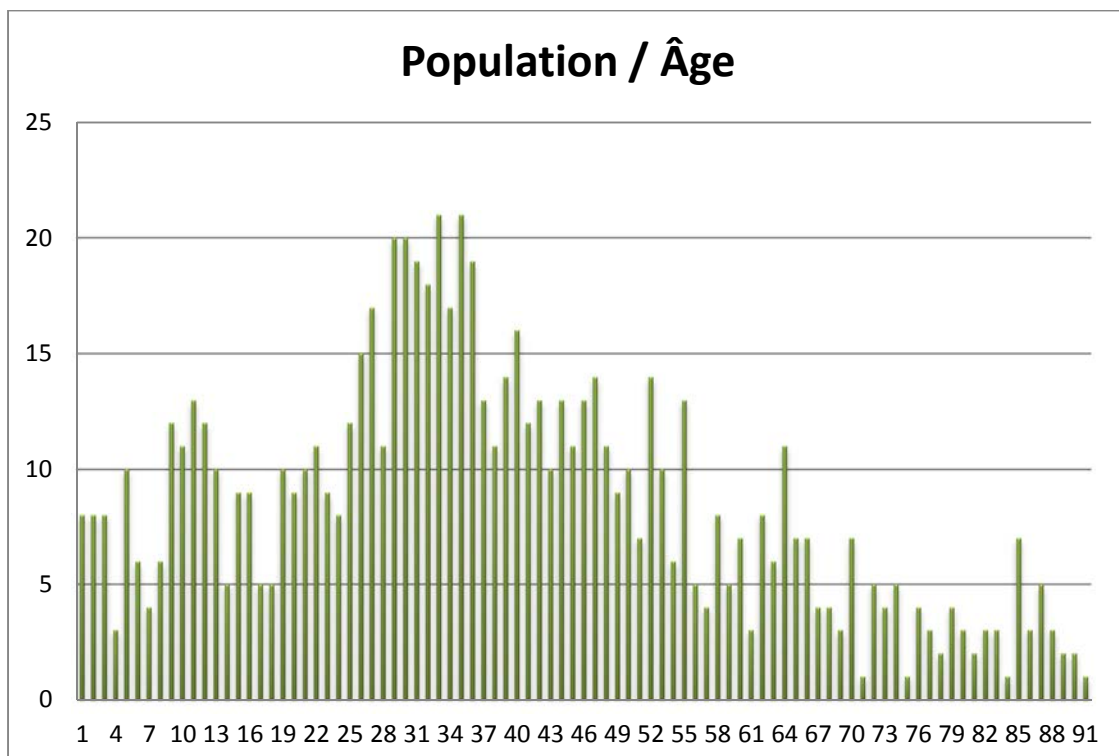
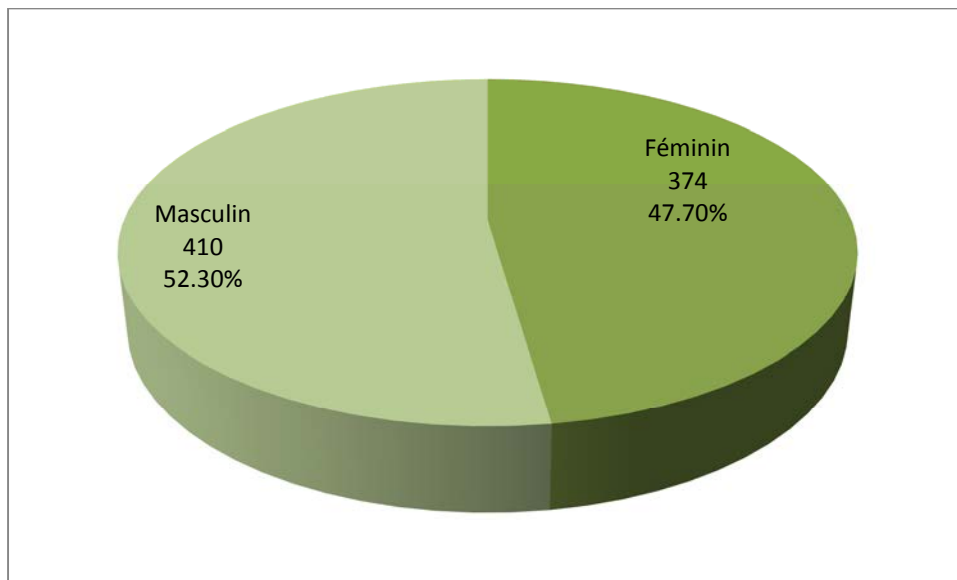

## Hamm

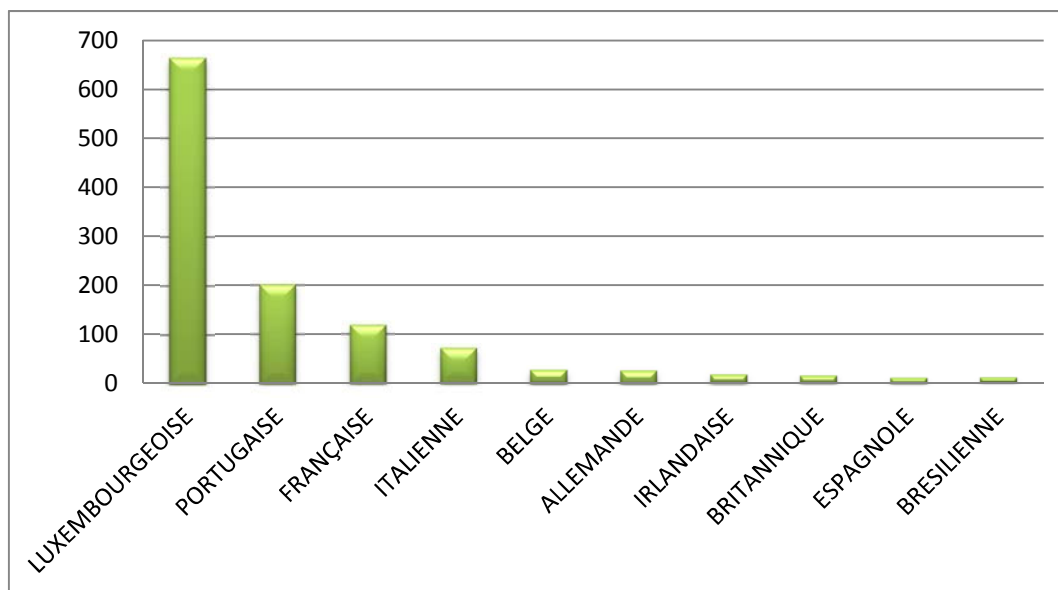

LUXEMBOURGEOISE	665	INDIENNE	7	MONTENEGRINE	2
PORTUGAISE	202	CAP-VERDIENNE	6	SERBE-ET-MONTÉNÉGRINE	2
FRANÇAISE	119	ESTONIENNE	6	PHILIPPINE	1
ITALIENNE	72	ALBANAISE	6	TOGOLAISE	1
BELGE	27	NÉERLANDAISE	5	THAILANDAISE	1
ALLEMANDE	26	DANOISE	5	DOMINICAINE	1
IRLANDAISE	17	BRITANNIQUE D'OUTRE-MER	5	HAITIENNE	1
BRITANNIQUE	15	POLONAISE	5	SUISSE	1
ESPAGNOLE	12	NIGERIANE	4	TUNISIENNE	1
BRESILIENNE	11	LETTONNE	3	NORVÉGIENNE	1
CHINOISE (TJ)	10	HONGROISE	3	CROATE	1
BOSNIAQUE	10	SLOVÈNE	2	JAPONAISE	1
ROUMAINE	9	ETHIOPIENNE	2	TCHÈQUE	1
FINLANDAISE	8	KOSOVARE	2	AUTRICHIENNE	1
AMERICAINE (USA)	7	SERBE	2	SLOVAQUE	1

<b>TOTAL</b>	<b>1.290</b>
--------------	--------------

2010

évolution

2011

1.283

+7

1.290

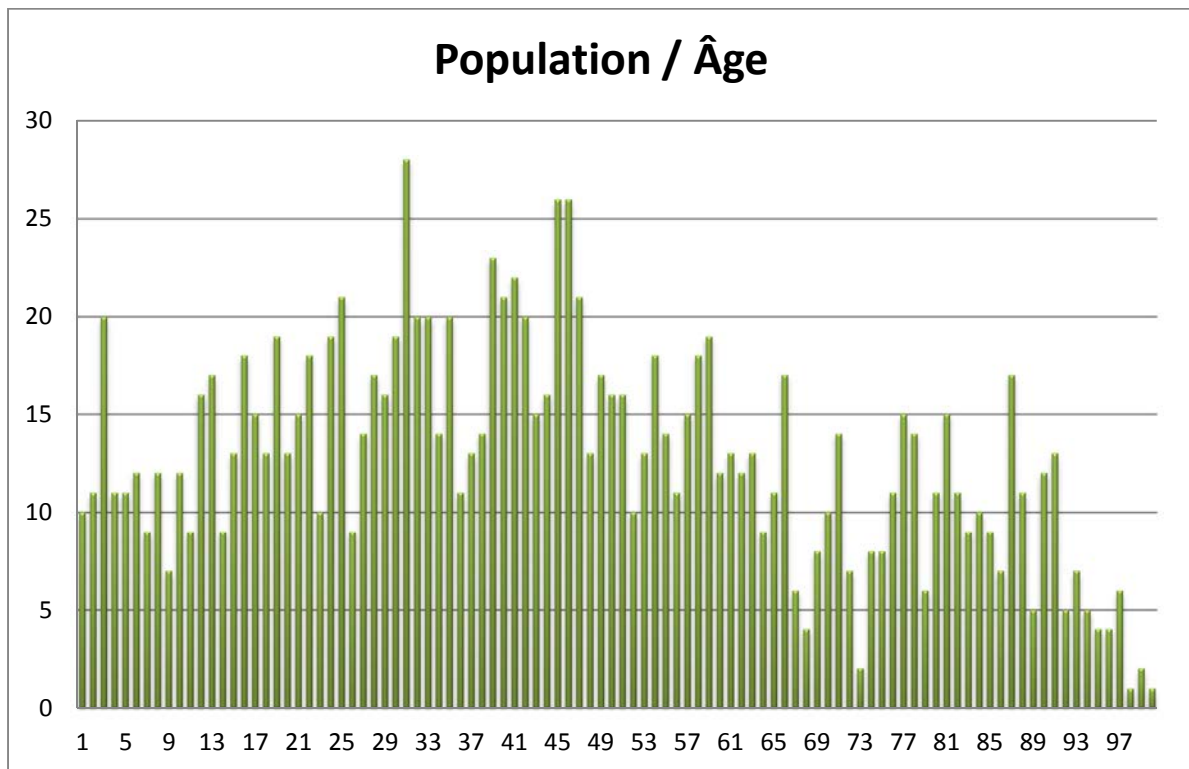
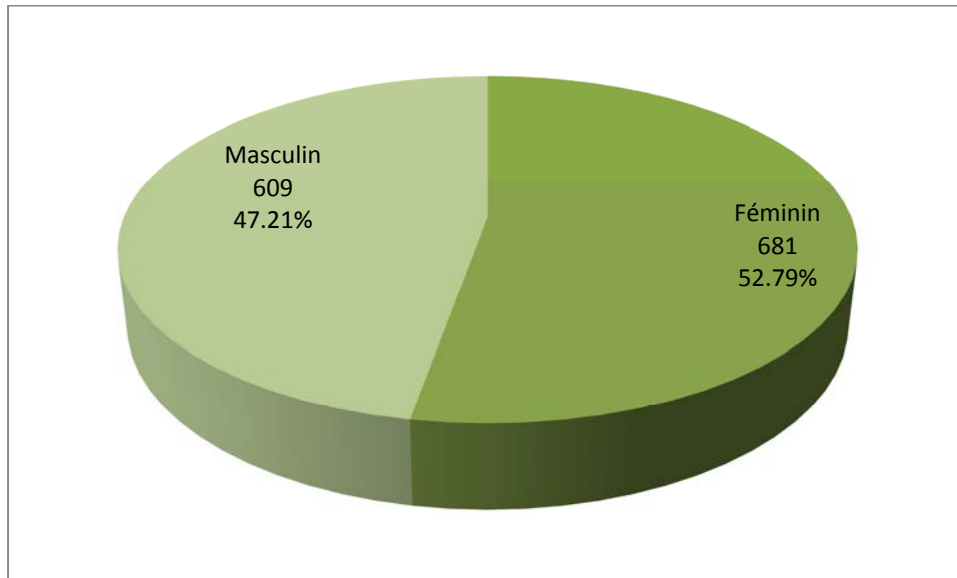

## Hollerich

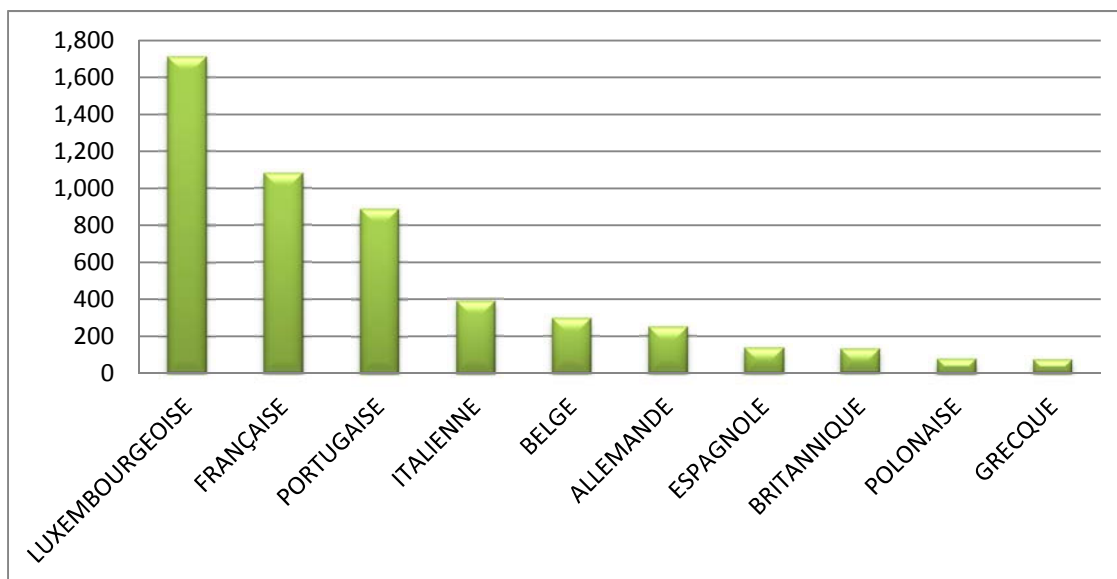

LUXEMBOURGEOISE	1 713	SUISSE	15	PERUVIENNE	2
FRANÇAISE	1 082	BOSNIAQUE	15	IRAQIENNE	2
PORTUGAISE	890	MAROCAINE	13	MAURICIENNE	2
ITALIENNE	391	CANADIENNE	13	SANS	2
BELGE	298	LETTONNE	13	MALIENNE	2
ALLEMANDE	250	MALTAISE	13	GUINEENNE	2
ESPAGNOLE	139	CAMEROUNAISE	13	IVOIRIENNE	2
BRITANNIQUE	131	SERBE-ET-MONTÉNEGRIENNE	12	TUNISIENNE	2
POLONAISE	80	MONTENEGRIENNE	12	ALGÉRIENNE	2
GRECQUE	74	UKRAINIENNE	10	ARGENTINE	2
INDIENNE	68	ESTONIENNE	9	*!! INDÉTERMINÉE !!*	2
SUÉDOISE	59	KOSOVARE	8	KAZAKHE	1
AMERICAINE (USA)	57	AUSTRALIENNE	8	MONGOLE	1
NÉERLANDAISE	55	SERBE	6	BANGLADAISE	1
TCHÈQUE	51	CHINOISE (RC)	6	HAÏTIENNE	1
ROUMAINE	50	ISLANDAISE	5	PARAGUAYENNE	1
DANOISE	49	MEXICAINE	5	ARMENIENNE	1
BULGARE	39	ANGOLAISE	5	PANAMEENNE	1
HONGROISE	39	CROATE	5	INDONESIENNE	1
IRLANDAISE	38	NIGERIANE	5	BURUNDAISE	1
FINLANDAISE	33	THAÏLANDAISE	5	MALAISIENNE	1
CHINOISE (TJ)	32	GUINEE-BISSAU	4	NEO-ZELANDAISE	1
CAP-VERDIENNE	31	CYPRIOTE	4	PAKISTANAISE	1
LITUANIENNE	30	CHILIENNE	4	LAO	1
NORVÉGIENNE	28	ISRAÉLIENNE	4	COLOMBIENNE	1
AUTRICHIENNE	24	BIÉLORUSSE	4	CUBAINE	1
TURQUE	24	SUD-COREENNE	3	ETHIOPIENNE	1
SLOVAQUE	23	IRANIENNE	3	SUD-AFRICAINE	1
BRESILIENNE	23	DOMINICAINE	3	GABONAISE	1
RUSSE	21	NEPALAISE	3	BAHAMIENNE	1
SLOVÈNE	20	ERYTHREE	3	OUZBEK	1
JAPONAISE	17	TOGOLAISE	2		
PHILIPPINE	16	CONGOLAISE (COD)	2		
				<b>TOTAL</b>	<b>6 152</b>

2010

évolution

2011

5.963

+189

6.152

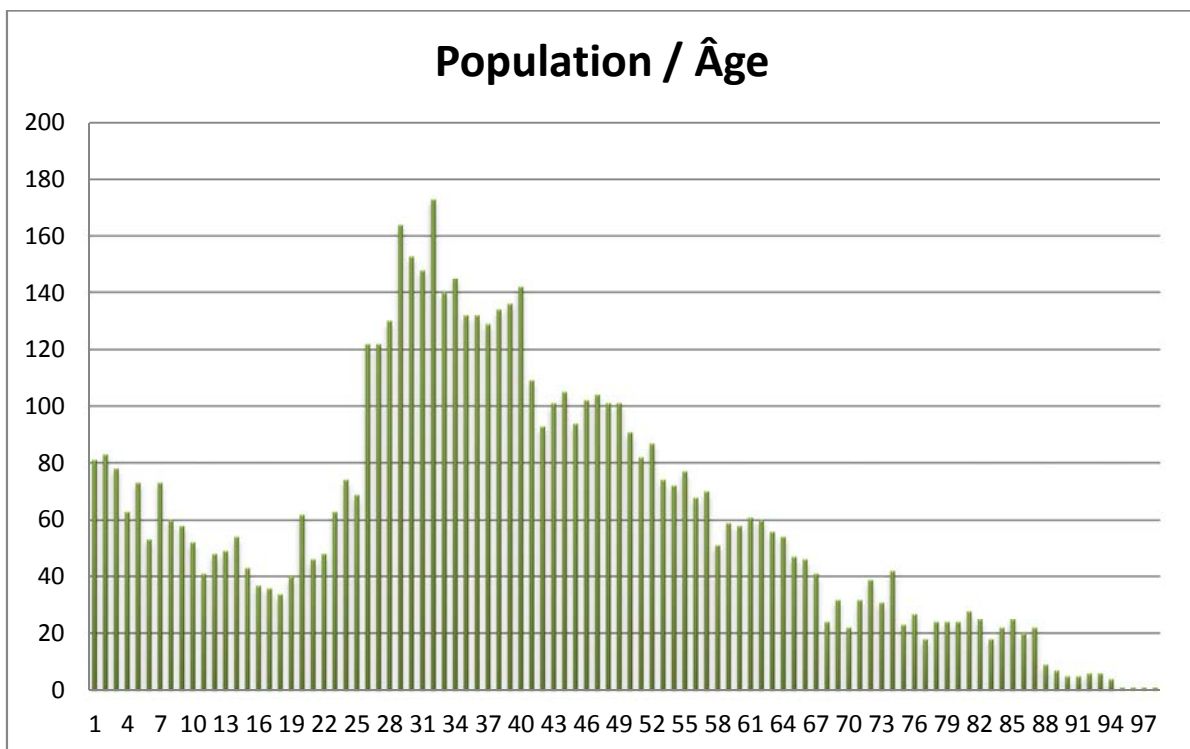
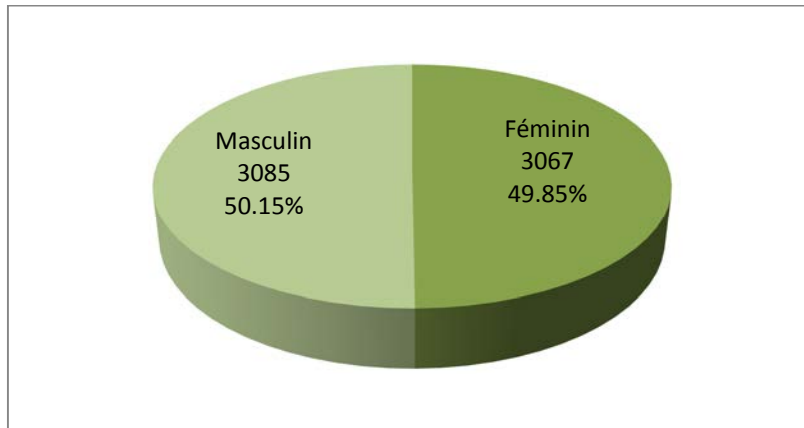

## Kirchberg

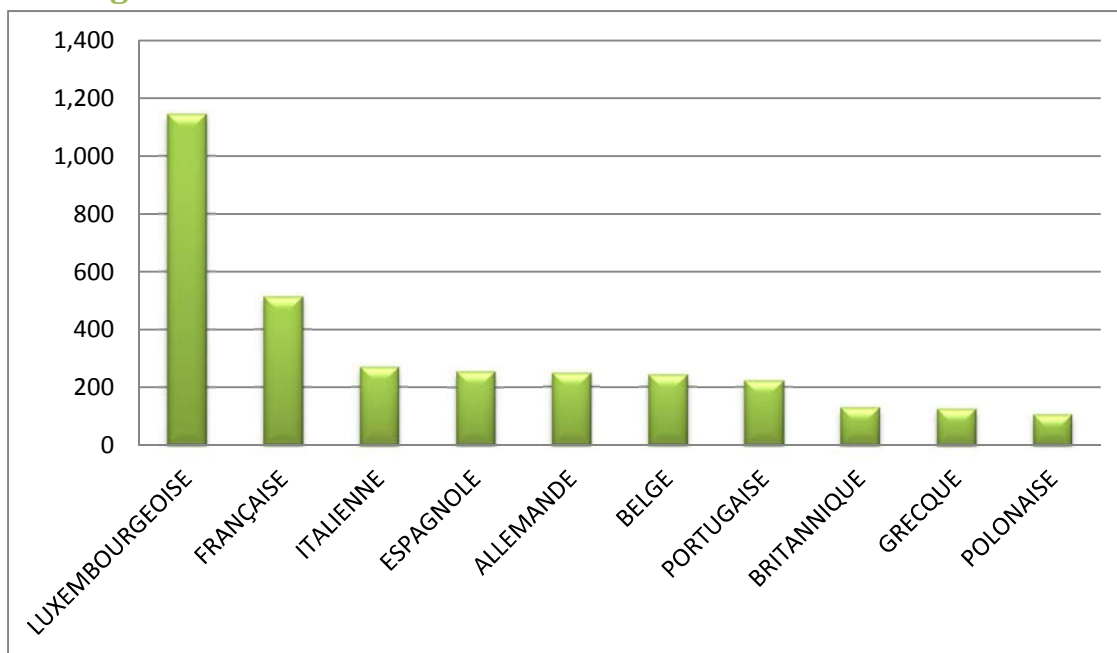

LUXEMBOURGEOISE	1 146	AMERICAINE (USA)	24	ISLANDAISE	3
FRANÇAISE	513	INDIENNE	23	PHILIPPINE	3
ITALIENNE	270	CHINOISE (TJ)	22	SERBE	2
ESPAGNOLE	256	BRESILIENNE	17	MAURICIENNE	2
ALLEMANDE	249	MALTAISE	16	SYRIENNE	2
BELGE	243	SUISSE	15	MOLDAVE	2
PORTUGAISE	223	SERBE-ET-MONTÉNÉGRINE	13	SENEGALAISE	2
BRITANNIQUE	130	BOSNIAQUE	13	COLOMBIENNE	2
GRECQUE	126	CROATE	12	SUD-AFRICAINE	2
POLONAISE	107	TUNISIENNE	9	*!! INDÉTERMINÉE !!*	2
FINLANDAISE	104	TURQUE	8	PERUVIENNE	2
BULGARE	99	JAPONAISE	8	THAILANDAISE	2
HONGROISE	86	ALGÉRIENNE	7	DOMINICAINE	2
LITUANIENNE	84	CYPRIOTE	6	IVOIRIENNE	1
SLOVAQUE	74	UKRAINIENNE	5	MALGACHE	1
DANOISE	66	VENEZUELIENNE	5	BOLIVIENNE	1
TCHÈQUE	65	ALBANAISE	5	CUBAINE	1
SUÉDOISE	55	AUSTRALIENNE	5	CHILIENNE	1
ROUMAINE	52	CAP-VERDIENNE	5	NIGERIANE	1
NÉERLANDAISE	50	MAROCAINE	5	ISRAELIENNE	1
SLOVÈNE	49	CANADIENNE	4	BIÉLORUSSE	1
ESTONIENNE	45	EGYPTIENNE	4	ARGENTINE	1
AUTRICHIENNE	35	MONTENEGRINE	4	SINGAPOURIENNE	1
IRLANDAISE	30	MEXICAINE	3		
LETTONNE	30	RUSSE	3		
				<b>TOTAL</b>	<b>4.466</b>

2010

évolution

2011

4.450

+16

4.466

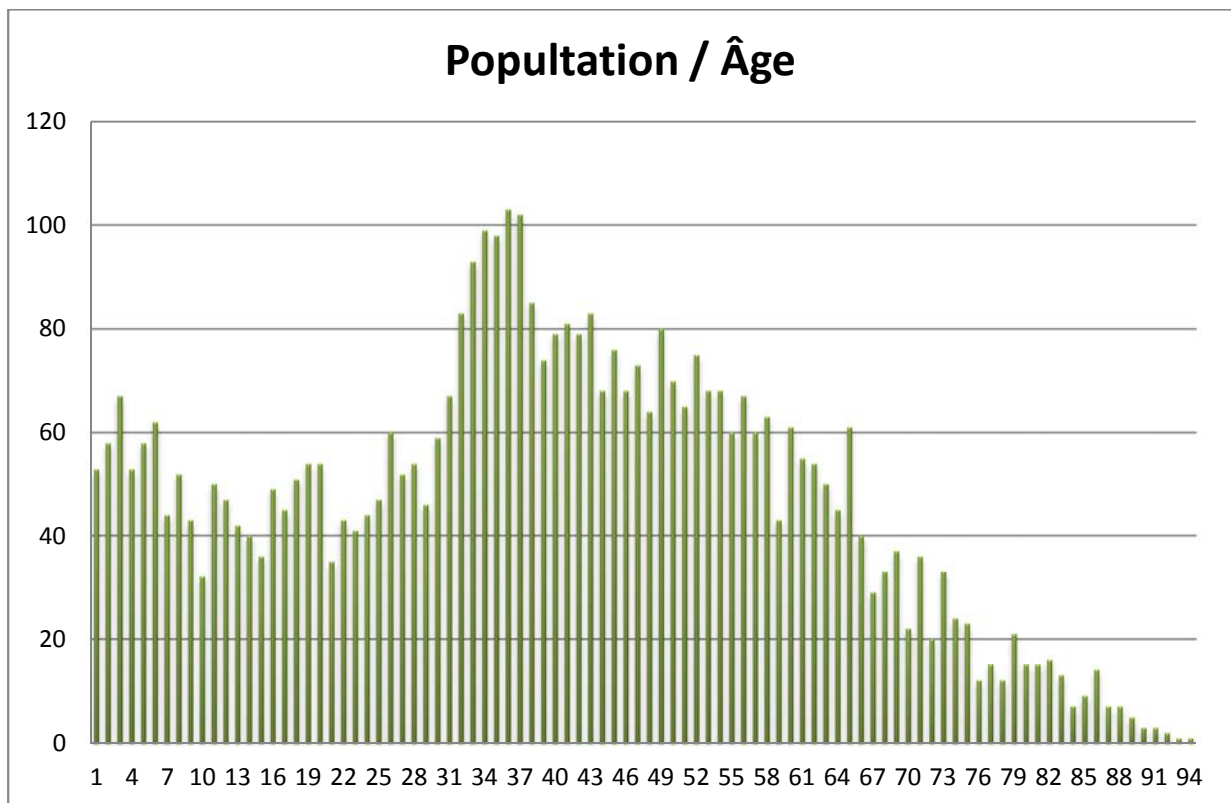
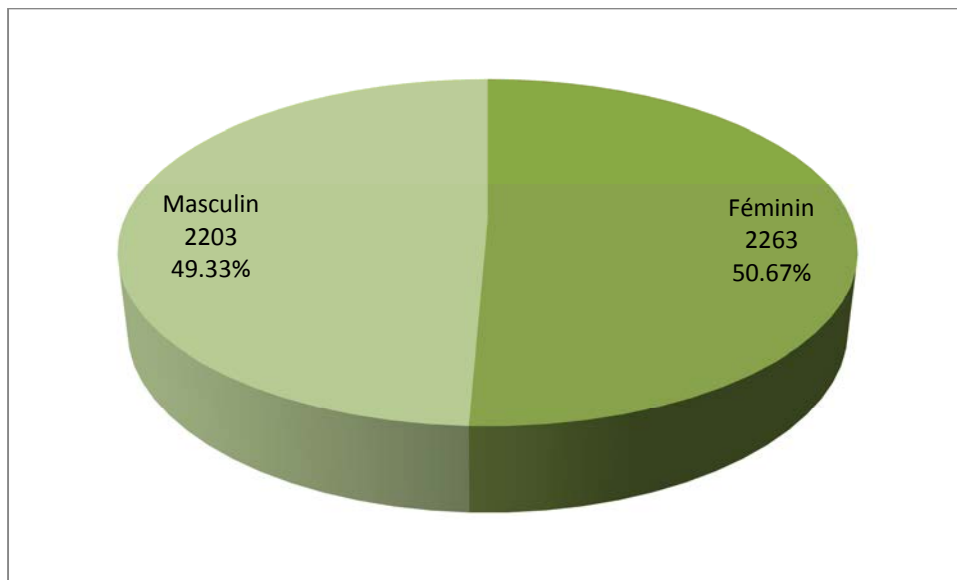

## Limpertsberg

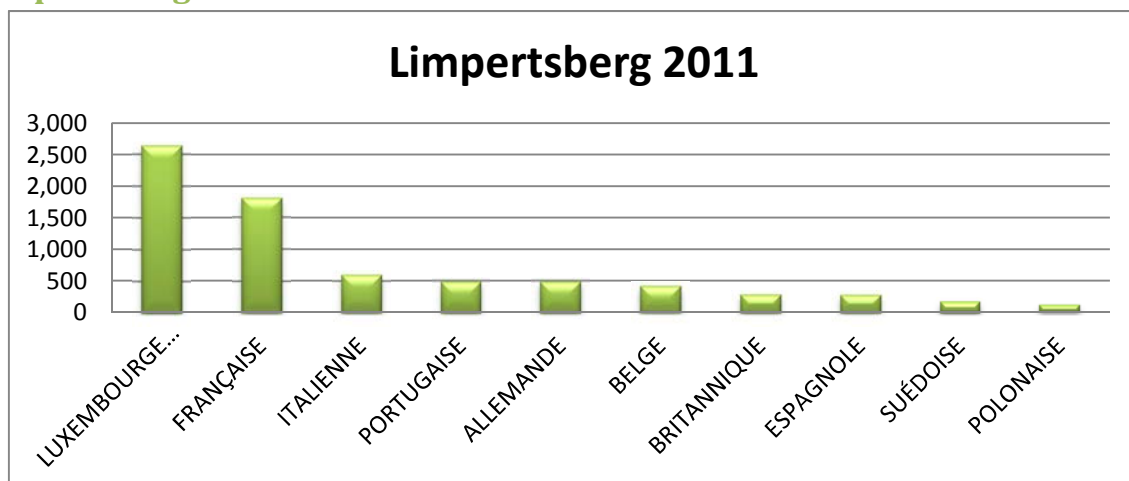

LUXEMBOURGEOISE	2 640	INDIENNE	16	BURUNDAISE	3
FRANÇAISE	1 810	NORVÉGIENNE	15	PAKISTANAISE	2
ITALIENNE	603	CROATE	14	MALGACHE	2
PORTUGAISE	489	TURQUE	13	PANAMEENNE	2
ALLEMANDE	488	BOSNIAQUE	13	SYRIENNE	2
BELGE	420	MAROCAINE	13	CUBAINE	2
BRITANNIQUE	274	IRANIENNE	12	ALBANAISE	2
ESPAGNOLE	272	CAMEROUNAISE	12	REP.CENTRAFRICAINE	2
SUÉDOISE	173	KOSOVARE	11	BURKINA FASO	2
POLONAISE	125	UKRAINIENNE	10	TUNISIENNE	2
AMERICAINE (USA)	112	SENEGALAISE	10	***YOUGOSLAVE***	1
GRECQUE	111	IRAQIENNE	10	MOLDAVE	1
NÉERLANDAISE	99	MONTENEGRINE	9	BENOISE	1
DANOISE	91	CYPRIOTE	9	COSTA-RICIENNE	1
FINLANDAISE	83	PHILIPPINE	7	GUINEENNE	1
ROUMAINE	81	ALGÉRIENNE	7	CONGOLAISE (COD)	1
SERBE	73	COLOMBIENNE	7	MALIENNE	1
RUSSE	67	SERBE-ET-MONTÉNÉGRINE	6	BOLIVIENNE	1
CHINOISE (TJ)	65	MEXICAINE	6	NIGERIENNE	1
BULGARE	63	AUSTRALIENNE	6	EGYPTIENNE	1
ESTONIENNE	57	ARGENTINE	6	TOGOLAISE	1
HONGROISE	55	ISRAELIENNE	6	PARAGUAYENNE	1
IRLANDAISE	54	THAILANDAISE	6	IVOIRIENNE	1
TCHÈQUE	52	SUD-AFRICAINE	5	AFGHANE	1
LITUANIENNE	50	CAP-VERDIENNE	5	JAMAICAINE	1
SLOVAQUE	46	BIÉLORUSSE	5	ZIMBABWEENNE	1
MACEDONIENNE	46	GEORGIENNE	5	SINGAPOURIENNE	1
SLOVÈNE	35	MAURICIENNE	5	AZERBAÏDJANAISE	1
SUISSE	33	ISLANDAISE	4	MALAISIENNE	1
LETTONNE	32	*!! NATIONALITÉ MANQUE !!*	3	SRI-LANKAISE	1
MALTAISE	30	VIETNAMIENNE	3	HONDURIENNE	1
CANADIENNE	28	GUATEMALTEQUE	3	MONGOLE	1
AUTRICHIENNE	25	NEO-ZELANDAISE	3	EQUATORIENNE	1
JAPONAISE	25	SUD-COREENNE	3	NIGERIANE	1
BRESILIENNE	18	KAZAKHE	3	LIBANAISE	1
<b>TOTAL</b>					<b>9.042</b>



2010

Évolution

2011

8.918

+124

9.042

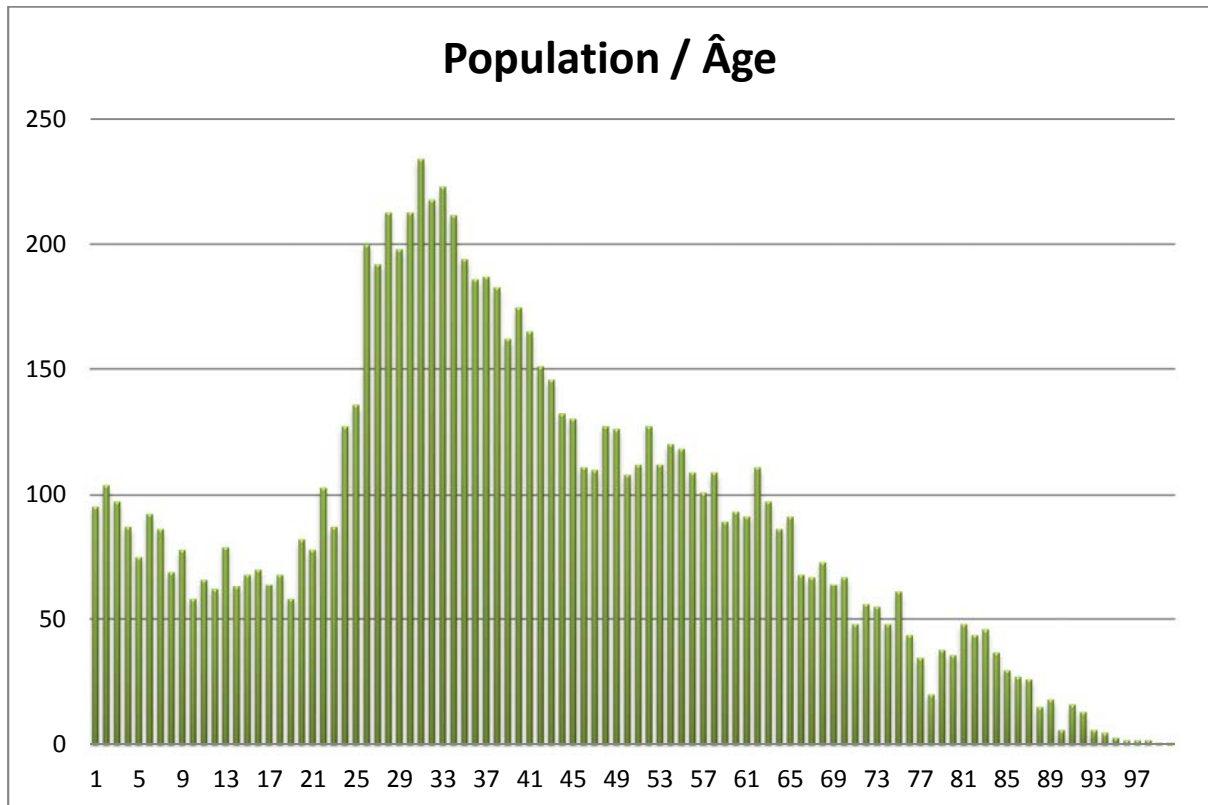
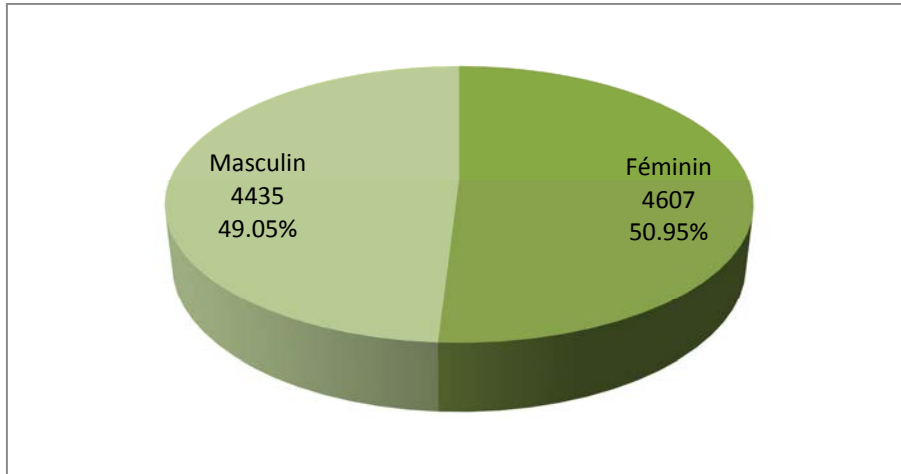

## Merl

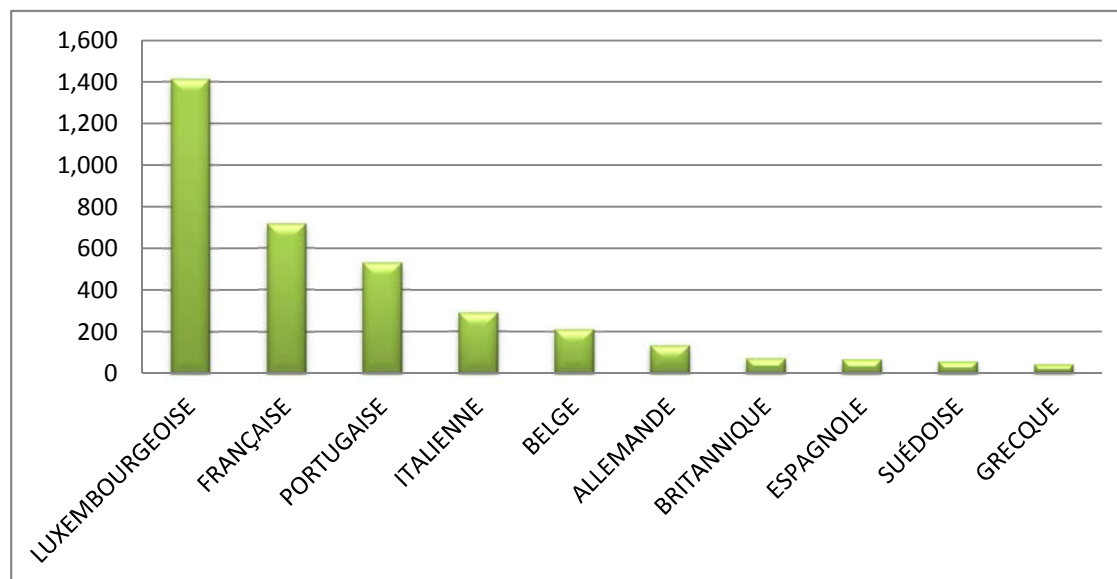

LUXEMBOURGEOISE	1 416	BANGLADAISE	13	ALBANAISE	3
FRANÇAISE	718	ESTONIENNE	12	MEXICAINE	3
PORTUGAISE	530	MONTENEGRINE	11	MALTAISE	3
ITALIENNE	290	DANOISE	10	***YOUGOSLAVE***	3
BELGE	212	IRANIENNE	9	SUD-AFRICAINE	3
ALLEMANDE	132	CROATE	9	SUISSE	3
BRITANNIQUE	70	CAP-VERDIENNE	8	CHINOISE (RC)	3
ESPAGNOLE	65	LETTONNE	8	TURQUE	3
SUÉDOISE	57	ALGÉRIENNE	7	COLOMBIENNE	2
GRECQUE	41	EQUATORIENNE	7	BIÉLORUSSE	2
POLONAISE	39	SLOVÈNE	7	AZERBAÏDJANAISE	2
ROUMAINE	39	CHINOISE (TJ)	7	AUSTRALIENNE	2
SERBE	38	NORVÉGIENNE	7	TOGOLAISE	2
HONGROISE	31	AUTRICHIENNE	7	KAZAKHE	2
AMERICAINE (USA)	30	MAROCAINE	6	PHILIPPINE	2
ISLANDAISE	24	TCHÈQUE	6	VENEZUELIENNE	1
BOSNIAQUE	23	NIGERIANE	6	COSTA-RICIENNE	1
SERBE-ET-MONTÉNÉGRINE	22	ISRAELIENNE	6	GHANEENNE	1
NÉERLANDAISE	22	MAURICIENNE	5	CYPRIOTE	1
RUSSE	22	SUD-COREENNE	4	LAO	1
SLOVAQUE	22	NEPALAISE	4	URUGUAYENNE	1
IRLANDAISE	20	ARGENTINE	4	SRI-LANKAISE	1
BULGARE	19	UKRAINIENNE	4	GUINEENNE	1
JAPONAISE	18	CAMEROUNAISE	4	LIBANAISE	1
FINLANDAISE	17	PARAGUAYENNE	4	SEYCHELLOISE	1
CANADIENNE	16	THAILANDAISE	4	VIETNAMIENNE	1
INDIENNE	16	LITUANIENNE	4	INDONESIENNE	1
BRESILIENNE	14	SENEGALAISE	3	SINGAPOURIENNE	1
KOSOVARE	13	MALGACHE	3	PERUVIENNE	1
				<b>TOTAL</b>	<b>4.217</b>

2010

évolution

2011

4.080

+137

4.217

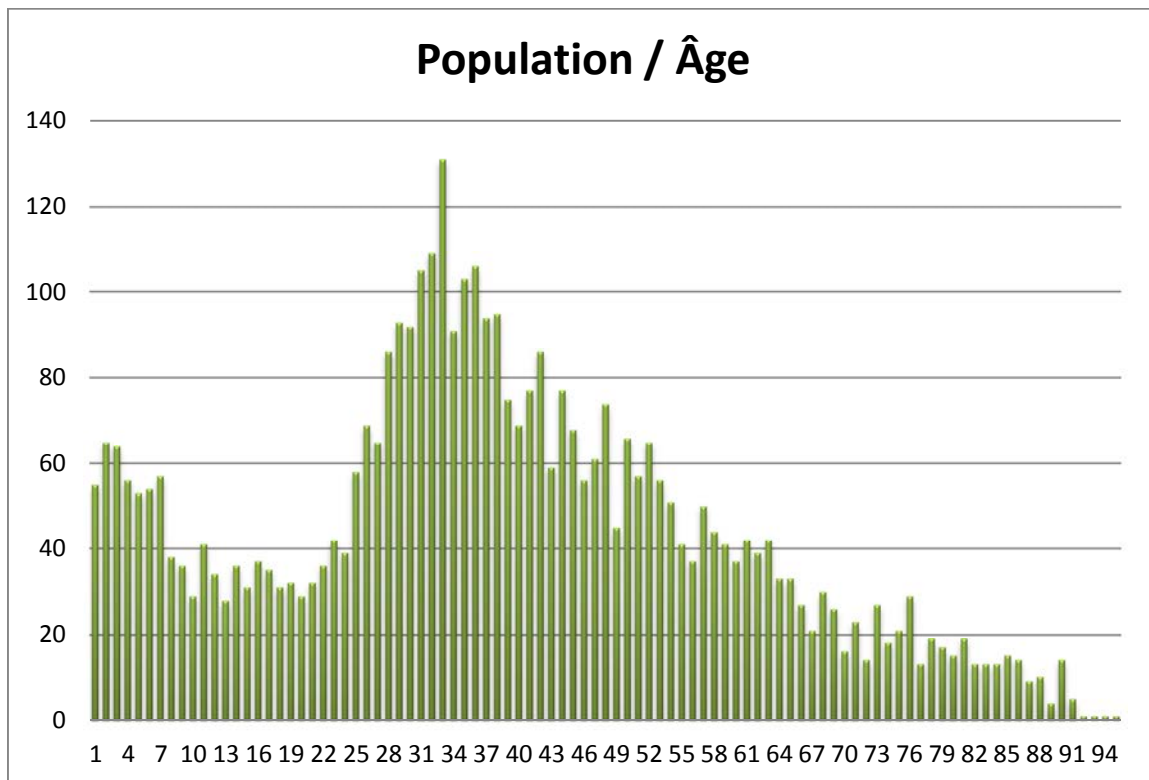
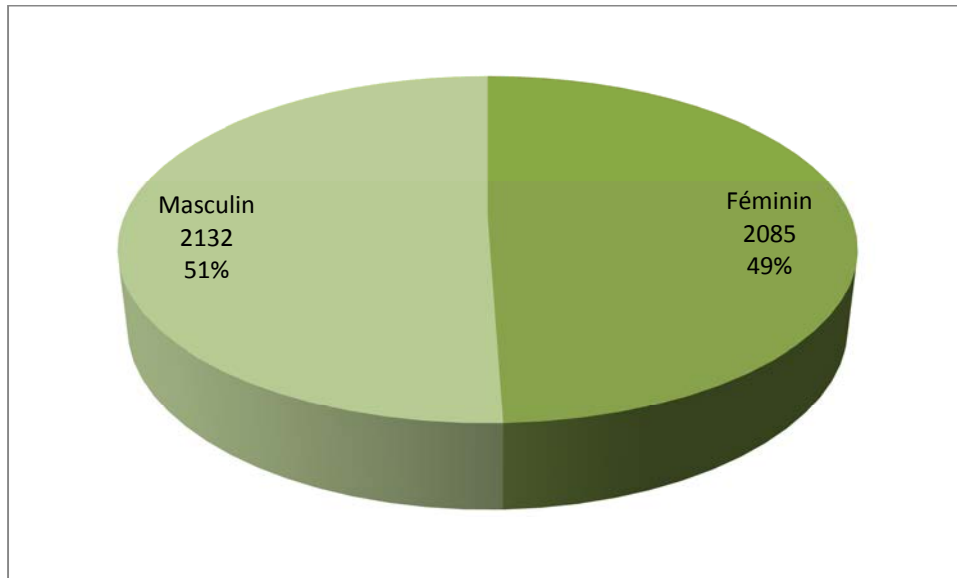

## Mühlenbach

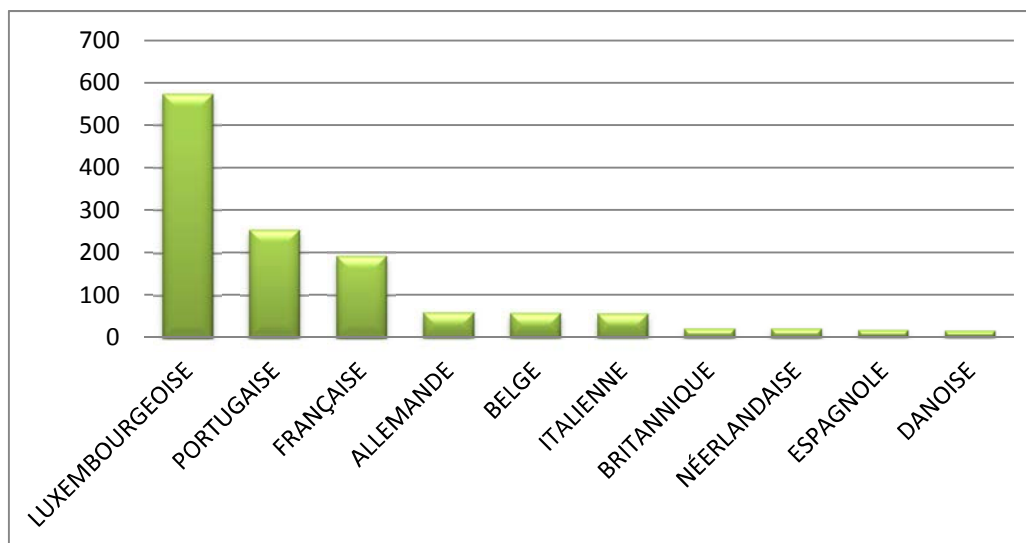

LUXEMBOURGEOISE	575	MONTENEGRINE	6	MAROCAINE	2
PORTUGAISE	254	FINLANDAISE	6	AUTRICHIENNE	2
FRANÇAISE	193	NORVÉGIENNE	5	SLOVAQUE	2
ALLEMANDE	58	ESTONIENNE	4	SUD-AFRICAINE	2
BELGE	57	AUSTRALIENNE	4	THAÏLANDAISE	1
ITALIENNE	55	BULGARE	4	CAMEROUNAISE	1
BRITANNIQUE	21	*!! INDÉTERMINÉE	4	ARGENTINE	1
NÉERLANDAISE	21	!!*	4	MALAISIEENNE	1
ESPAGNOLE	17	BRESILIENNE	4	CYPRIOTE	1
DANOISE	15	RUSSE	4	BANGLADAISE	1
POLONAISE	13	CAP-VERDIENNE	4	HONDURIENNE	1
HONGROISE	10	IRLANDAISE	4	JAPONAISE	1
CHINOISE (TJ)	8	UKRAINIENNE	4	CROATE	1
GRECQUE	8	ROUMAINE	4	CANADIENNE	1
IRANIENNE	7	LETTONNE	4	INDIENNE	1
SUÉDOISE	7	LITUANIENNE	3	BIÉLORUSSE	1
TCHÈQUE	6	SLOVÈNE	3	PHILIPPINE	1
		AMERICAINE (USA)	3		

**TOTAL 1.416**

Mühlenbach

2010

1.410

évolution

+6

2011

1.416

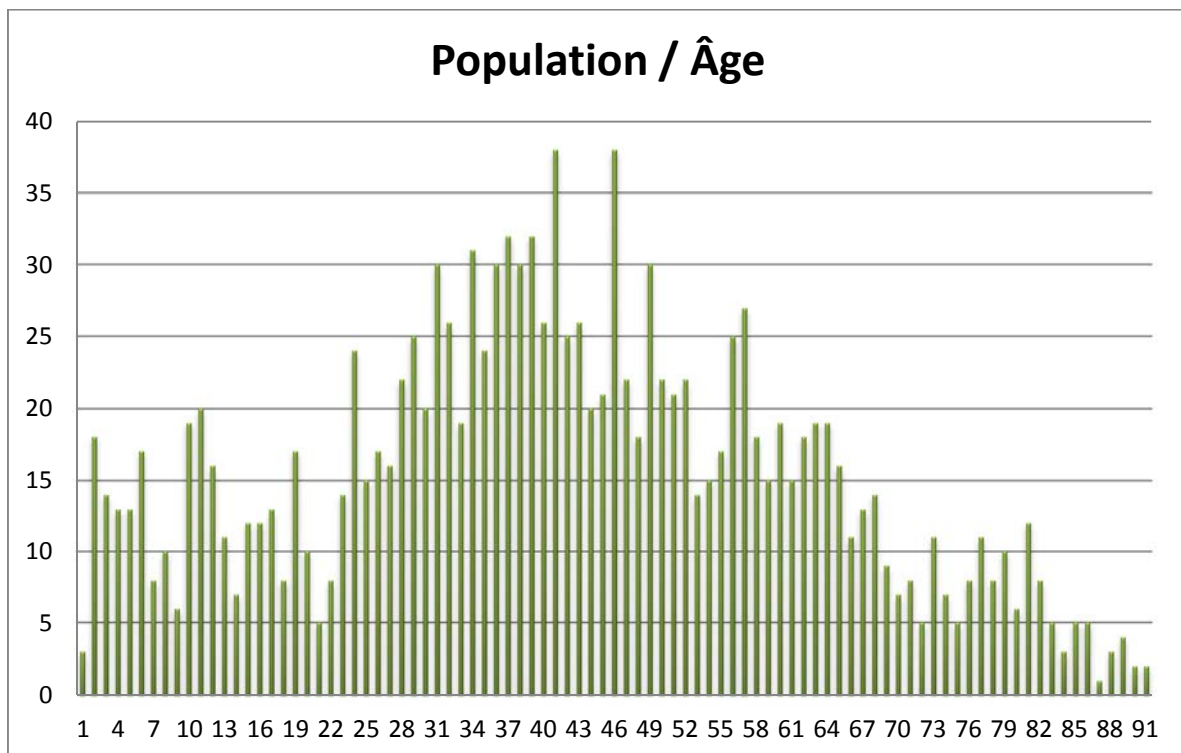
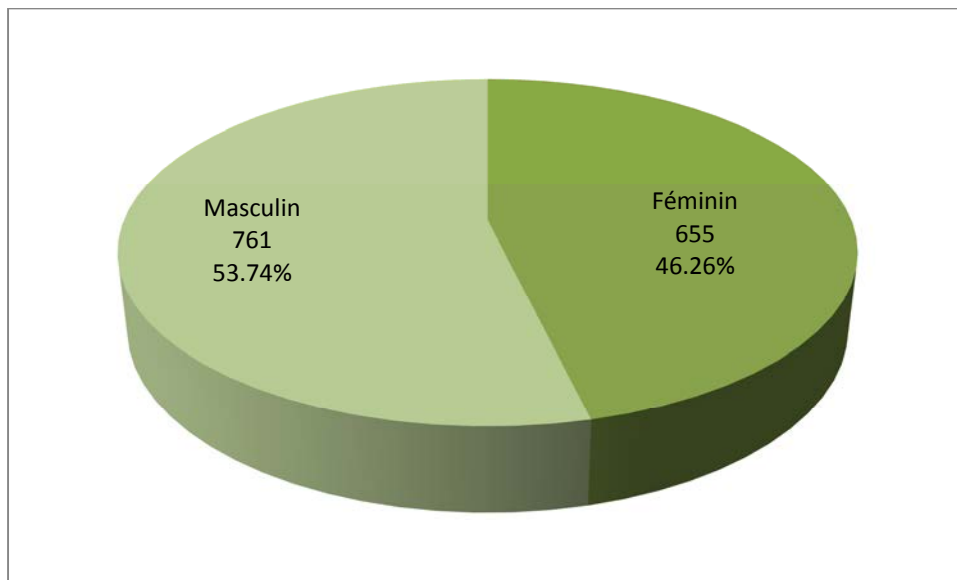

## Neudorf / Weimershof

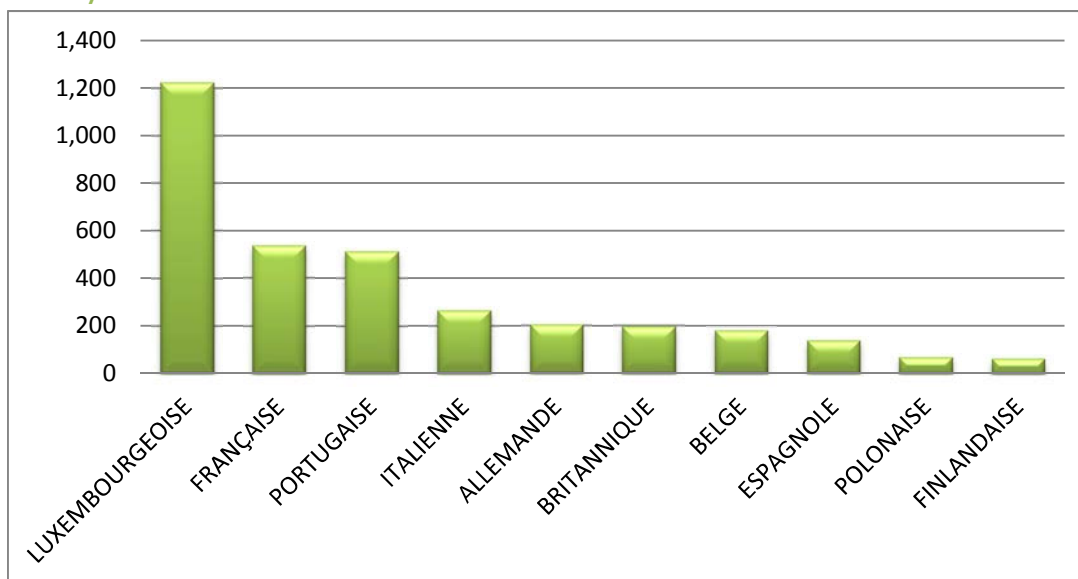

LUXEMBOURGEOISE	1 225	MAURICIENNE	14	NEO-ZELANDAISE	2
FRANÇAISE	537	CAP-VERDIENNE	13	UKRAINIENNE	2
PORTUGAISE	514	SUISSE	12	IRANIENNE	2
ITALIENNE	265	RUSSE	11	CHILIENNE	2
ALLEMANDE	204	TURQUE	11	SRI-LANKAISE	2
BRITANNIQUE	196	KOSOVARE	9	BIÉLORUSSE	2
BELGE	180	MALTAISE	9	CROATE	2
ESPAGNOLE	139	NORVÉGIENNE	9	MALAISIEENNE	2
POLONAISE	67	BOSNIAQUE	9	INDONESIENNE	1
FINLANDAISE	62	AUSTRALIENNE	8	EGYPTIENNE	1
IRLANDAISE	59	CANADIENNE	7	NICARAGUAYENNE	1
GRECQUE	55	PHILIPPINE	6	SUD-AFRICAINE	1
SUÉDOISE	54	SERBE-ET-MONTÉNÉGRINE	6	MONGOLE	1
ROUMAINE	52	INDIENNE	6	BOTSWANAISE	1
ESTONIENNE	51	MAROCAINE	5	*!! INDÉTERMINÉE !!*	1
HONGROISE	47	MEXICAINE	4	ISLANDAISE	1
BULGARE	45	TUNISIENNE	4	KENYENNE	1
NÉERLANDAISE	40	MACEDONIENNE	4	NIGERIANE	1
LITUANIENNE	31	SENEGALAISE	4	PANAMEENNE	1
AUTRICHIENNE	30	MONTENEGRINE	4	NEPALAISE	1
TCHÈQUE	29	CYPRIOTE	3	TOGOLAISE	1
DANOISE	26	CAMEROUNAISE	3	MOLDAVE	1
SLOVAQUE	23	BANGLADAISE	2	CHINOISE (RC)	1
AMERICAINE (USA)	21	SANS	2	THAILANDAISE	1
CHINOISE (TJ)	20	COLOMBIENNE	2	SUD-COREENNE	1
JAPONAISE	19	CUBAINE	2	ISRAELIENNE	1
SLOVÈNE	18	LIBANAISE	2	BRITANNIQUE D'OUTRE-MER	1
LETTONNE	15	VIETNAMIENNE	2		
BRESILIENNE	15	PERUVIENNE	2		
				<b>TOTAL</b>	<b>4.249</b>

2010

évolution

2011

3.992

+257

4.249

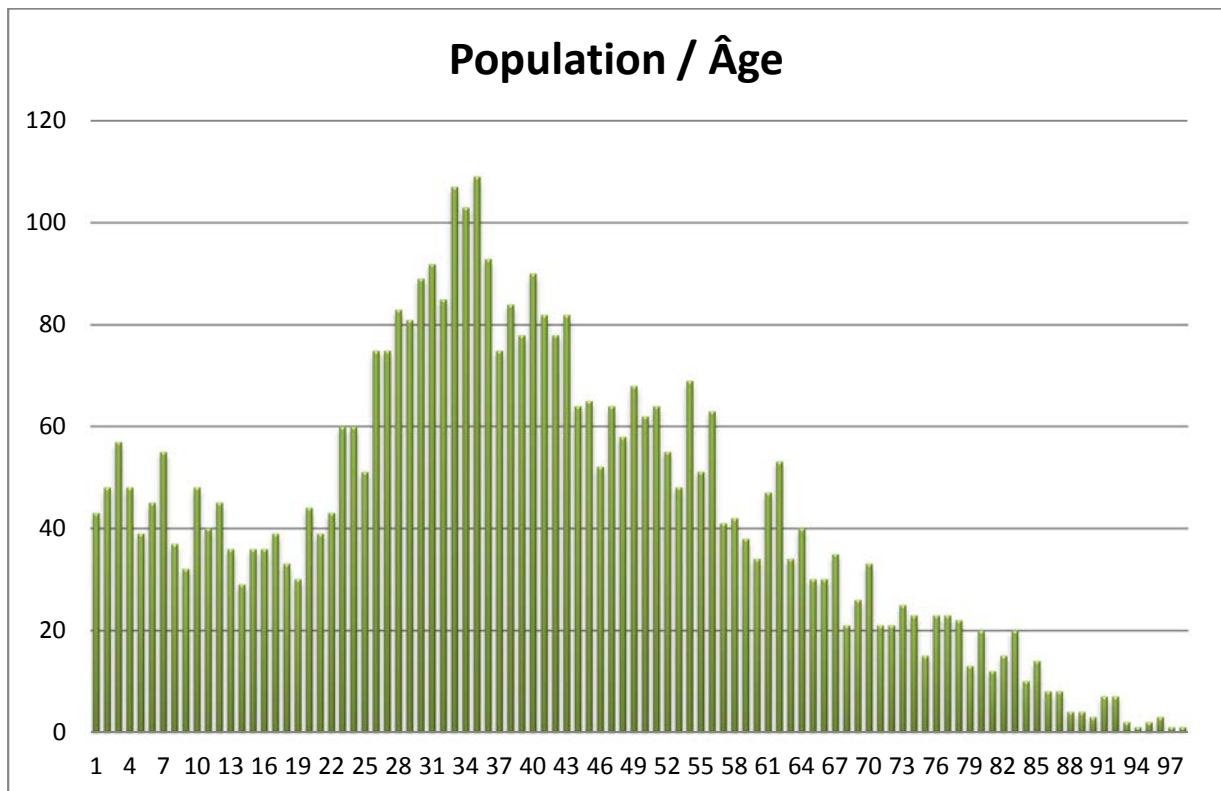
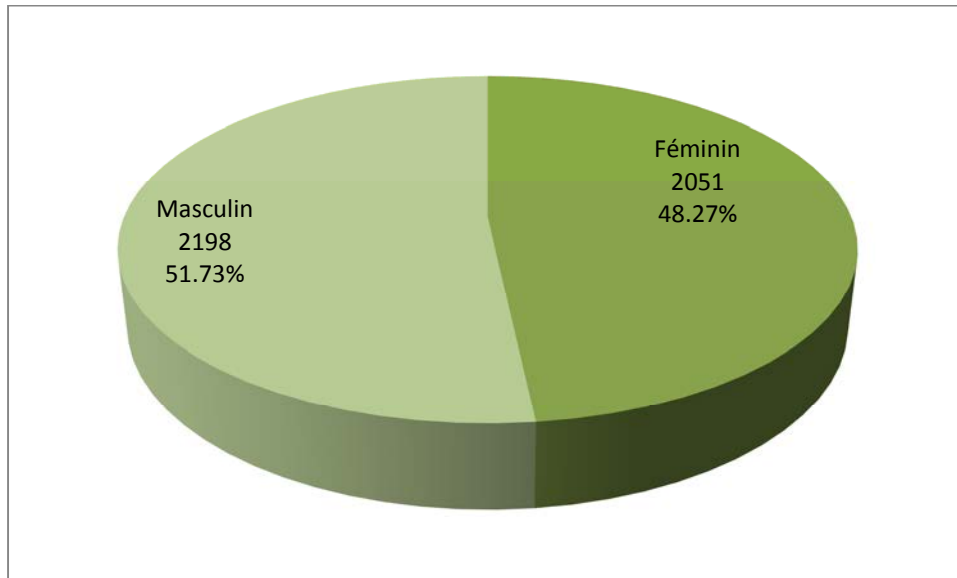

## Pfaffenthal

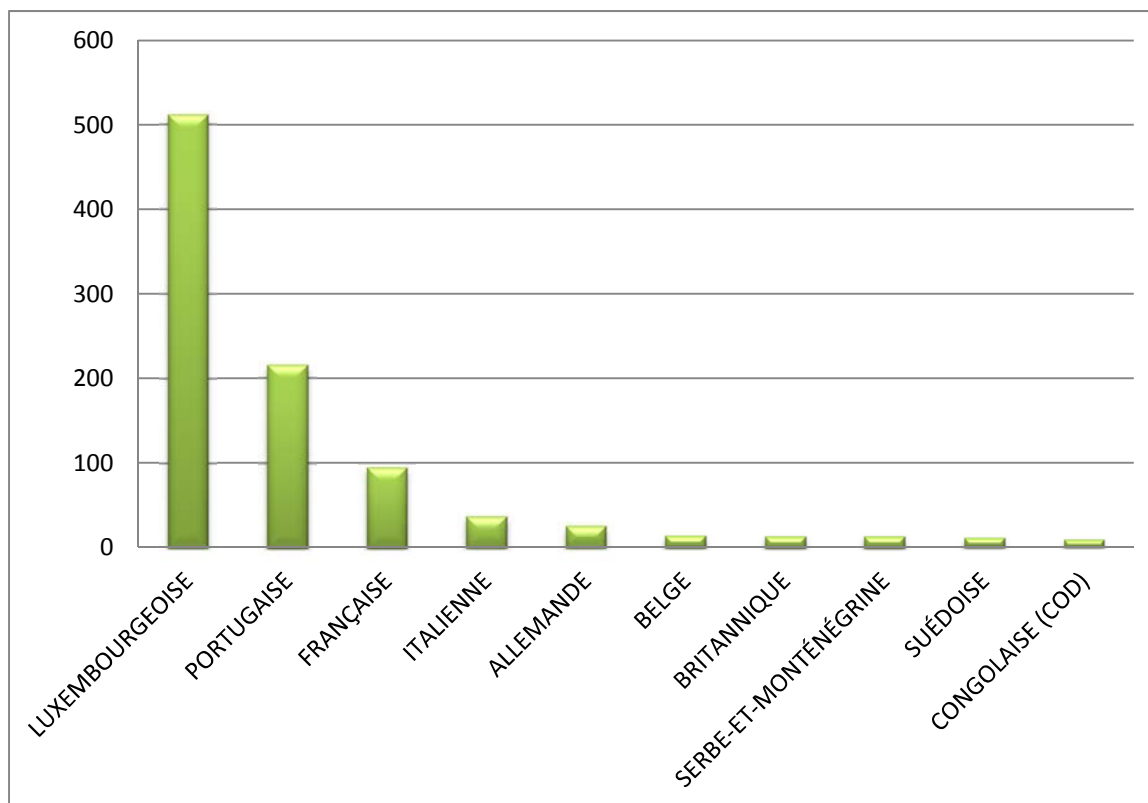

LUXEMBOURGEOISE	512	GRECQUE	5	PHILIPPINE	3
PORTUGAISE	216	ETHIOPIENNE	5	KOSOVARE	3
FRANÇAISE	95	IRLANDAISE	5	LITUANIENNE	3
ITALIENNE	37	SERBE	5	SLOVAQUE	2
ALLEMANDE	25	AMERICAINE (USA)	4	CHILIENNE	2
BELGE	14	ALBANAISE	4	AUTRICHIENNE	2
BRITANNIQUE	13	SANS	4	HONGROISE	2
SERBE-ET-MONTÉNÉGRINE	13	ALGÉRIENNE	4	MONTENEGRINE	2
SUÉDOISE	11	SOMALIENNE	4	GUINEE-BISSAU	1
CONGOLAISE (COD)	9	CANADIENNE	4	JORDANIENNE	1
CAP-VERDIENNE	9	POLONAISE	4	*!! INDÉTERMINÉE !!*	1
BOSNIAQUE	8	CHINOISE (TJ)	4	ARGENTINE	1
FINLANDAISE	8	ESPAGNOLE	4	CAMEROUNAISE	1
NÉERLANDAISE	6	ROUMAINE	3	SUD-COREENNE	1
BULGARE	5	DANOISE	3	LETTONNE	1
BRESILIENNE	5	SENEGALAISE	3	BIÉLORUSSE	1
IRANIENNE	5	CROATE	3	INDIENNE	1

<b>TOTAL</b>	<b>1.087</b>
--------------	--------------



2010

évolution

2011

1.054

+33

1.087

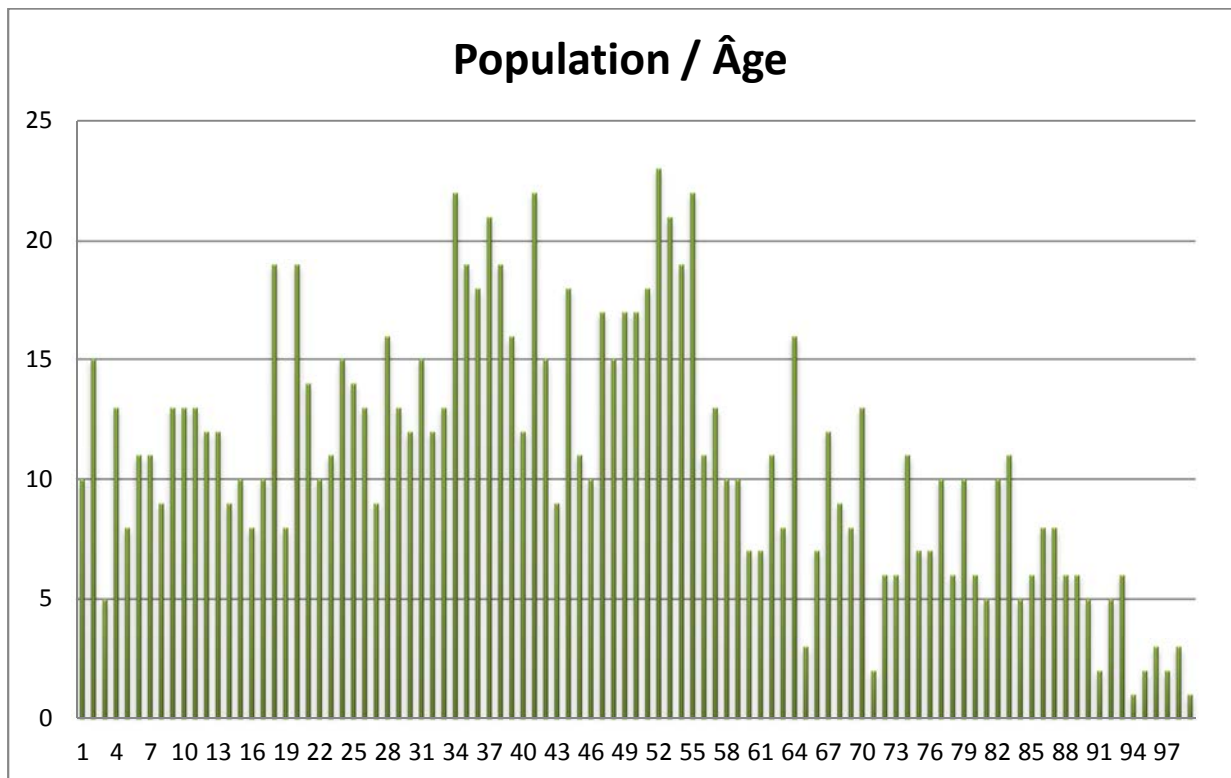
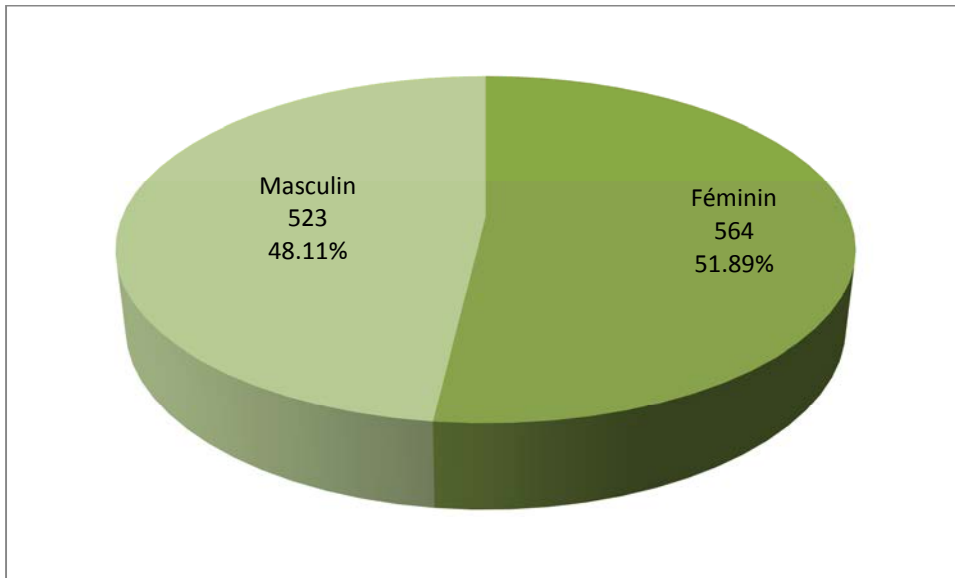

## Pulvermühle

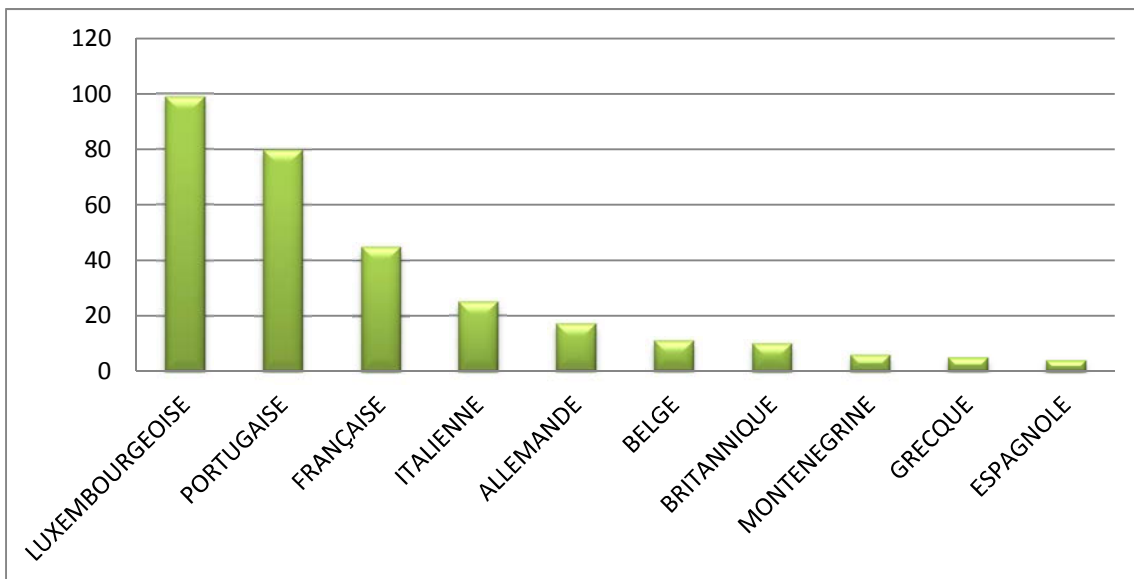

LUXEMBOURGEOISE	99	SUD-AFRICAINE	2
PORTUGAISE	80	CAP-VERDIENNE	2
FRANÇAISE	45	CANADIENNE	1
ITALIENNE	25	CHINOISE (TJ)	1
ALLEMANDE	17	ALBANAISE	1
BELGE	11	MAROCAINE	1
BRITANNIQUE	10	IRLANDAISE	1
MONTENEGRINE	6	LETTONNE	1
GRECQUE	5	THAILANDAISE	1
ESPAGNOLE	4	POLONAISE	1
ALGÉRIENNE	4	SERBE-ET-MONTÉNÉGRINE	1
SLOVÈNE	3	NÉERLANDAISE	1
TURQUE	3	RUSSE	1
ROUMAINE	3	<b>TOTAL</b>	<b>330</b>

Pulvermühle

2010

évolution

2011

332

-2

330

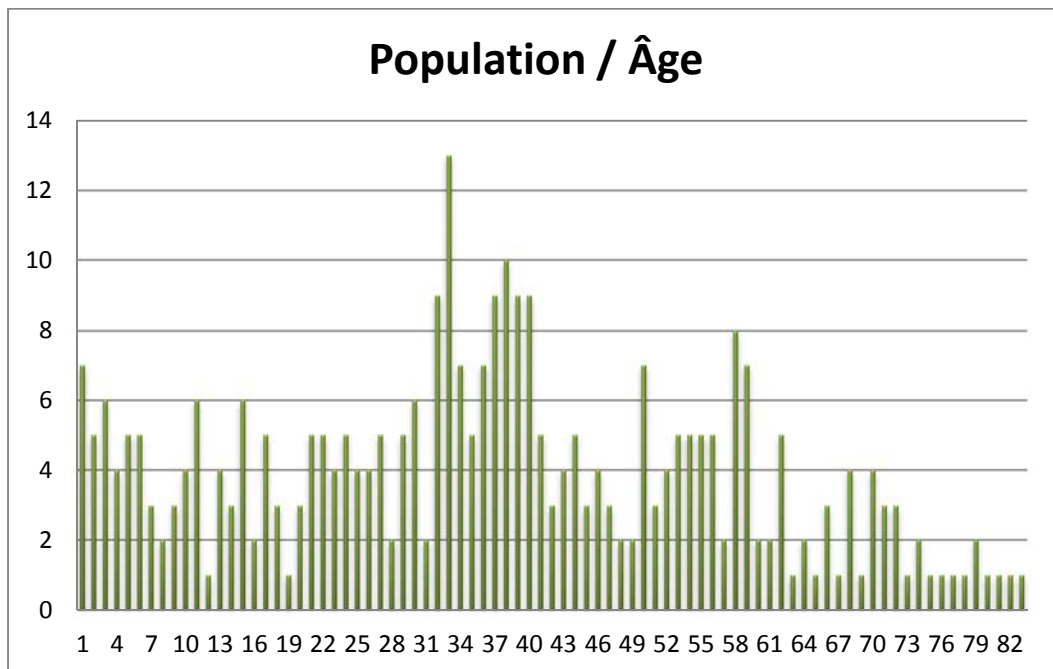
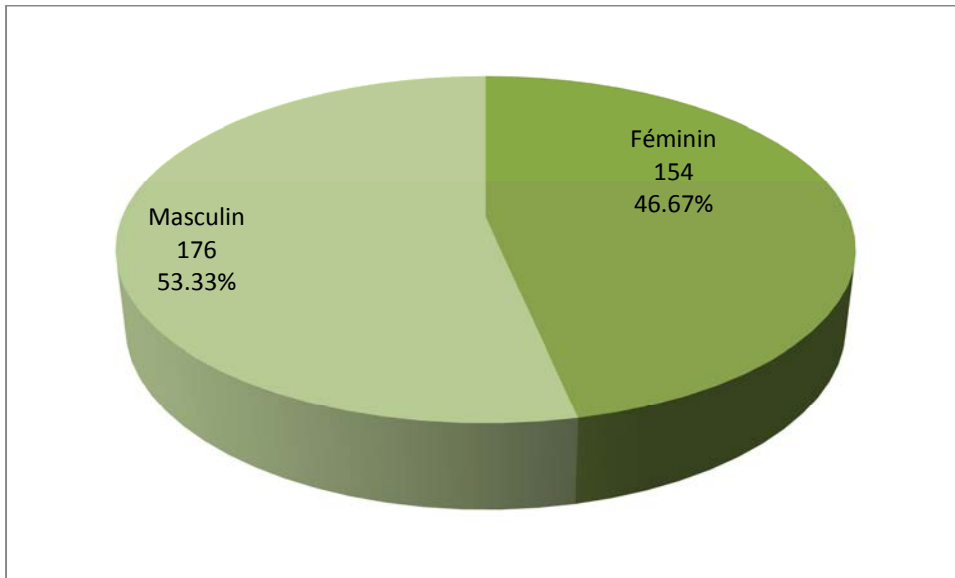

## Rollingergrund / Belair-Nord

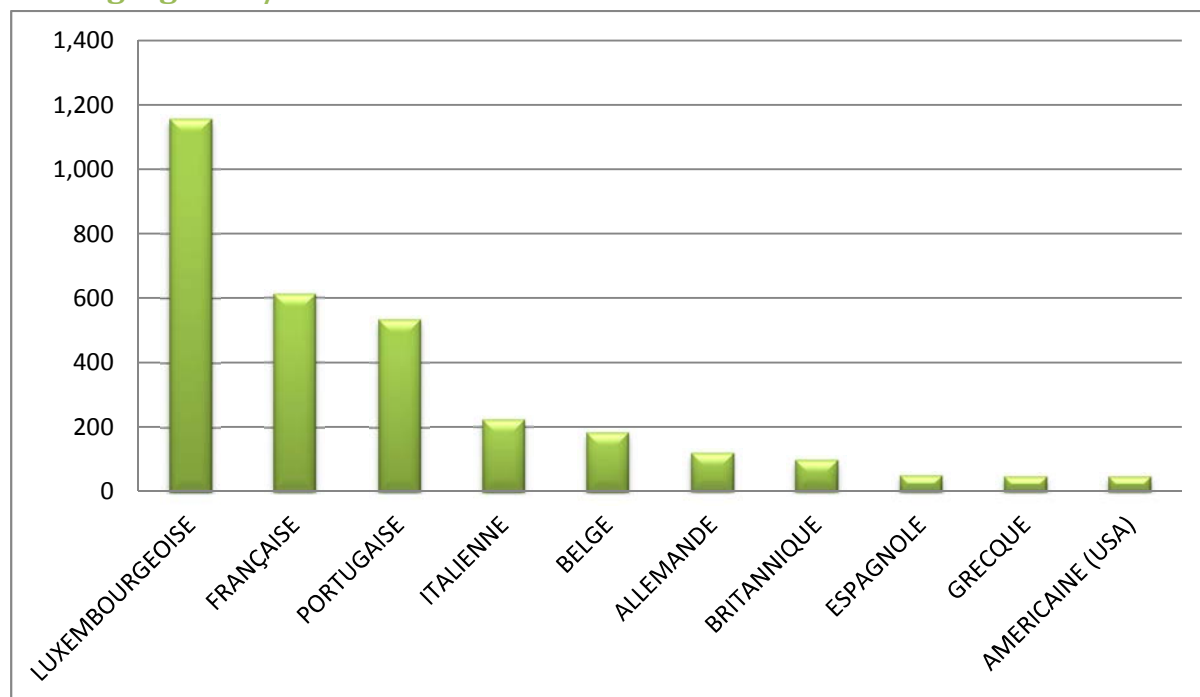

LUXEMBOURGEOISE	1 157	HONGROISE	11	*!! INDÉTERMINÉE !!*	2
FRANÇAISE	613	BULGARE	9	THAILANDAISE	2
PORTUGAISE	534	MEXICAINE	8	LITUANIENNE	2
ITALIENNE	223	BOSNIAQUE	8	MAROCAINE	2
BELGE	183	AUTRICHIENNE	8	TUNISIENNE	2
ALLEMANDE	118	SLOVAQUE	7	BENINOISE	2
BRITANNIQUE	98	RUSSE	7	CUBAINE	1
ESPAGNOLE	49	SLOVÈNE	7	GABONAISE	1
GRECQUE	45	TURQUE	7	MALGACHE	1
AMERICAINE (USA)	45	PHILIPPINE	6	URUGUAYENNE	1
ROUMAINE	43	KOSOVARE	5	KAZAKHE	1
POLONAISE	33	LETTONNE	5	IVOIRIENNE	1
DANOISE	32	UKRAINIENNE	4	KENYENNE	1
NÉERLANDAISE	31	ALBANAISE	4	SUD-COREENNE	1
IRLANDAISE	30	NORVÉGIENNE	4	SENEGALAISE	1
INDIENNE	19	MONTENEGRINE	4	PERUVIENNE	1
SUÉDOISE	18	CAMEROUNAISE	3	ARGENTINE	1
CHINOISE (TJ)	17	NEO-ZELANDAISE	3	NICARAGUAYENNE	1
FINLANDAISE	16	EGYPTIENNE	3	AUSTRALIENNE	1
TCHÈQUE	15	CANADIENNE	3	SRI-LANKAISE	1
JAPONAISE	14	SUISSE	3	BIÉLORUSSE	1
SERBE	14	MAURICIENNE	2	NIGERIANE	1
CAP-VERDIENNE	13	TOGOLAISE	2	ESTONIENNE	1
SERBE-ET-MONTÉNÉGRINE	12	CYPRIOTE	2	ISLANDAISE	1
BRESILIENNE	12	CROATE	2	SUD-AFRICAINE	1
				<b>TOTAL</b>	<b>3.542</b>

Rollingergrund / Belair-Nord

2010

évolution

2011

3.436

+106

3.542

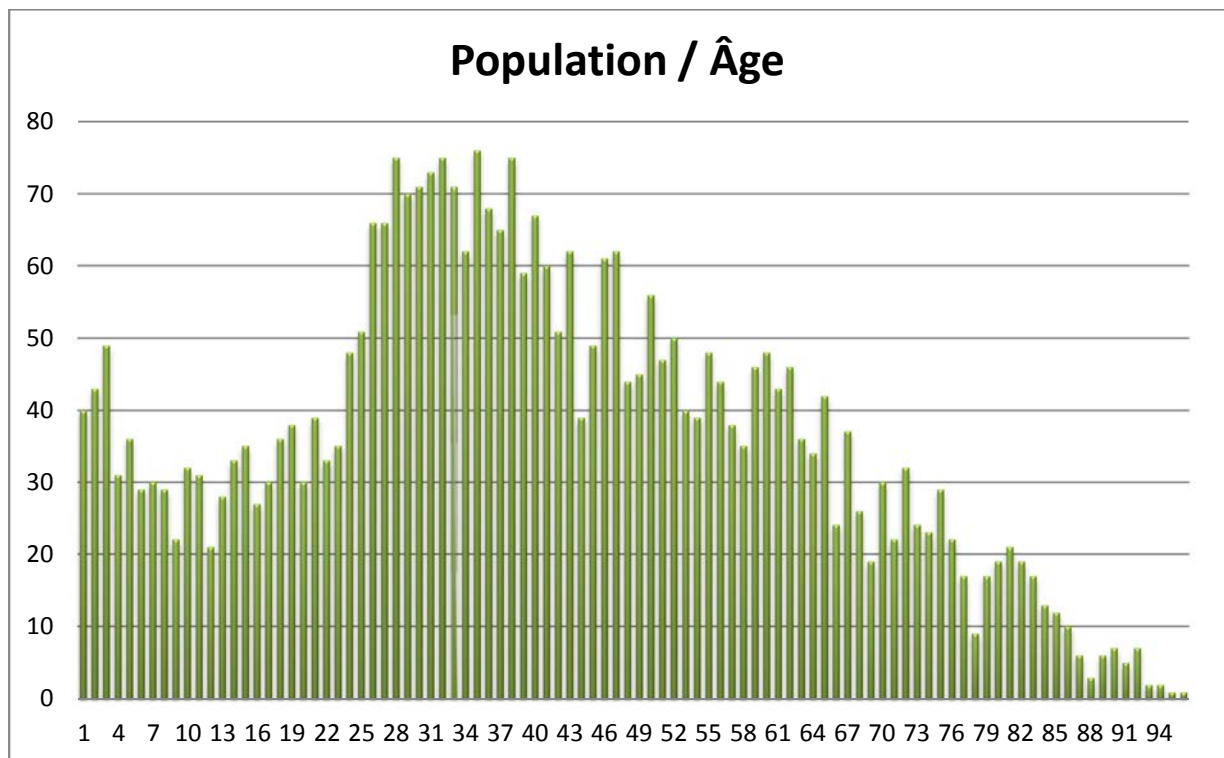
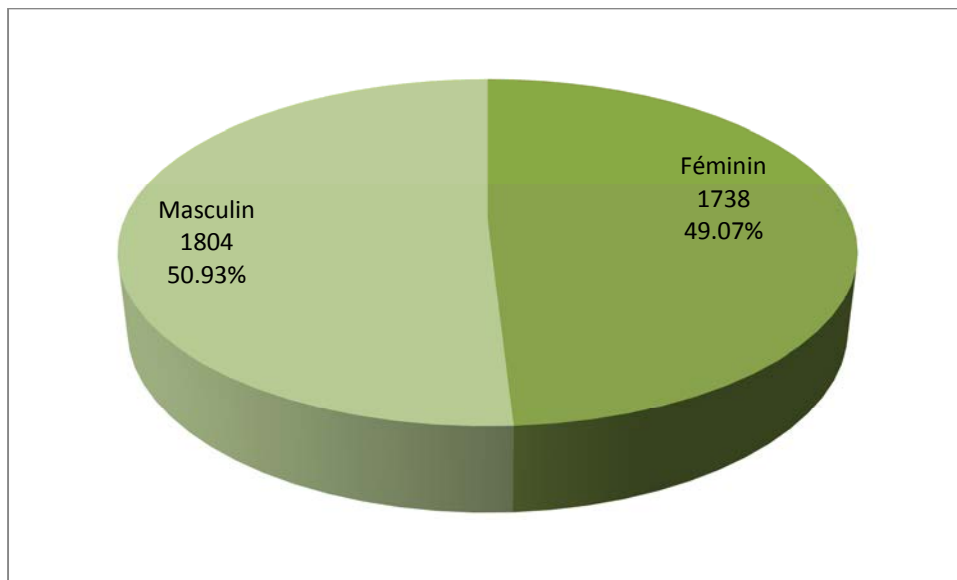

## Ville Haute

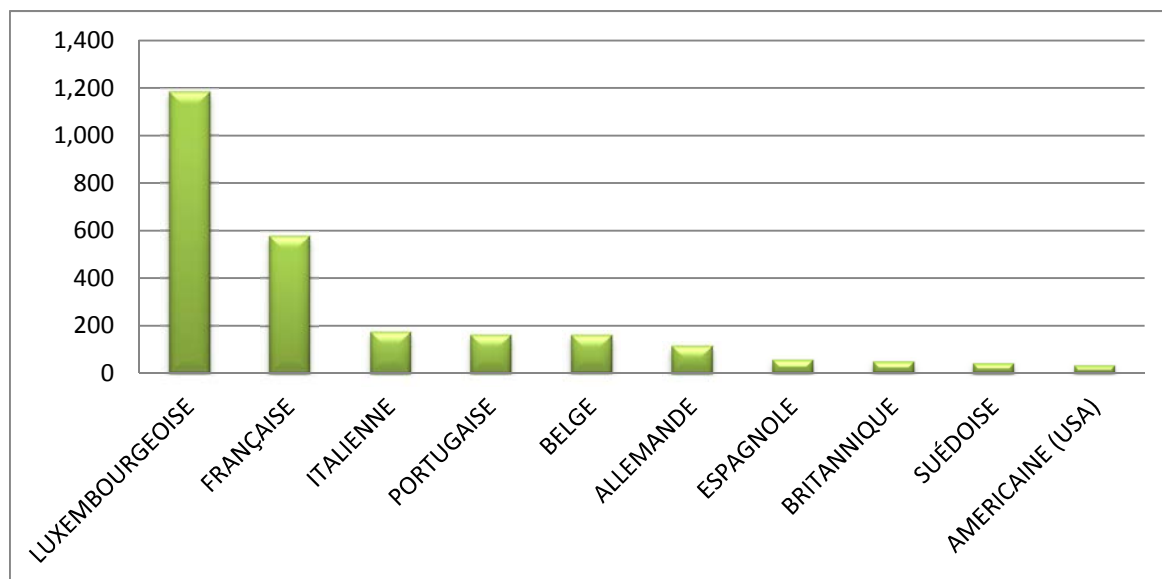

LUXEMBOURGEOISE	1 184	CAP-VERDIENNE	8	MOLDAVE	2
FRANÇAISE	579	SLOVAQUE	7	MAROCAINE	2
ITALIENNE	175	MALTAISE	7	*!! INDÉTERMINÉE !!*	2
PORTUGAISE	163	ESTONIENNE	7	RWANDAISE	2
BELGE	160	CROATE	6	UKRAINIENNE	2
ALLEMANDE	116	JAPONAISE	6	ANGOLAISE	2
ESPAGNOLE	58	CANADIENNE	6	SINGAPOURIENNE	1
BRITANNIQUE	48	RUSSE	5	CAMEROUNAISE	1
SUÉDOISE	41	MACEDONIENNE	5	LIBANAISE	1
AMERICAINE (USA)	33	HONGROISE	5	BELIZIENNE	1
GRECQUE	31	LETTONNE	4	IRAQIENNE	1
ROUMAINE	24	NORVÉGIENNE	4	CYPRIOTE	1
NÉERLANDAISE	22	CHINOISE (TJ)	4	PARAGUAYENNE	1
FINLANDAISE	21	SLOVÈNE	4	ALBANAISE	1
POLONAISE	20	MEXICAINE	3	ALGÉRIENNE	1
DANOISE	20	SERBE	3	ERYTHREE	1
IRLANDAISE	16	ISLANDAISE	3	SUD-AFRICAINE	1
SUISSE	16	TURQUE	3	AUSTRALIENNE	1
LITUANIENNE	15	BOSNIAQUE	3	TOGOLAISE	1
AUTRICHIENNE	13	SERBE-ET-MONTÉNÉGRINE	3	DOMINICAINE	1
THAILANDAISE	12	MALAISIEENNE	3	CHILIENNE	1
INDIENNE	11	BRESILIENNE	3	BRITANNIQUE D'OUTRE-MER	1
KOSOVARE	10	SENEGALAISE	2	CHINOISE (RC)	1
TCHÈQUE	9	IRANIENNE	2		
BULGARE	8	COLOMBIENNE	2		
				<b>TOTAL</b>	<b>2.942</b>

2010

évolution

2011

2.928

+14

2.942

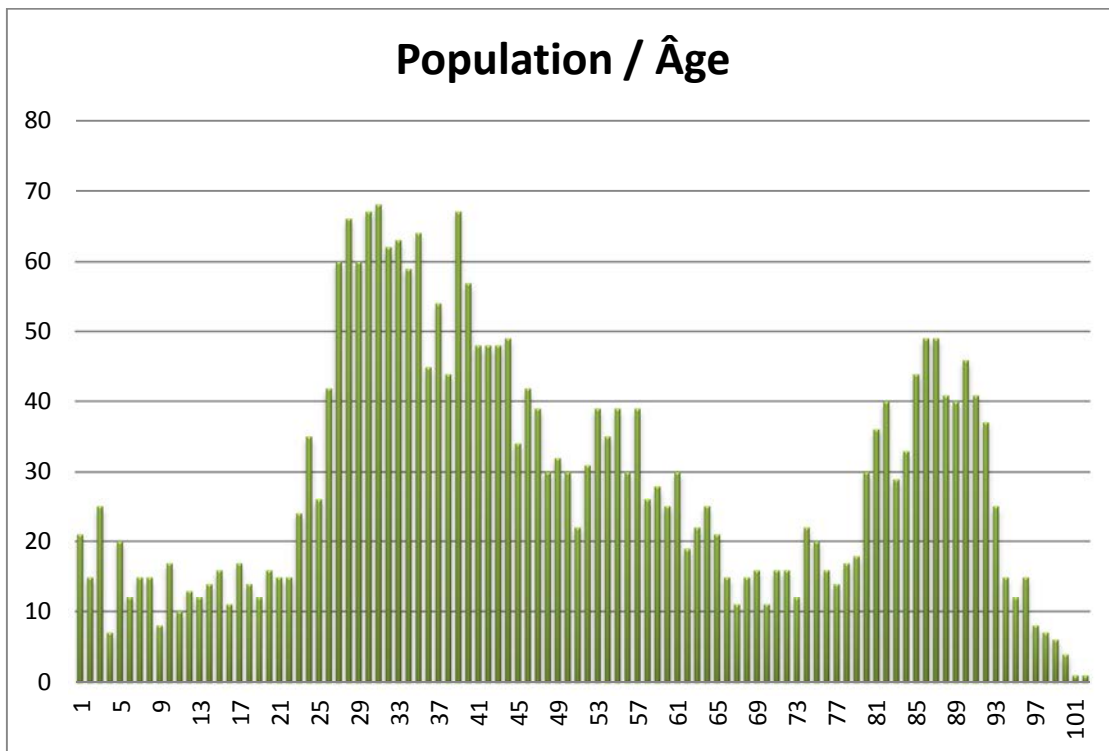
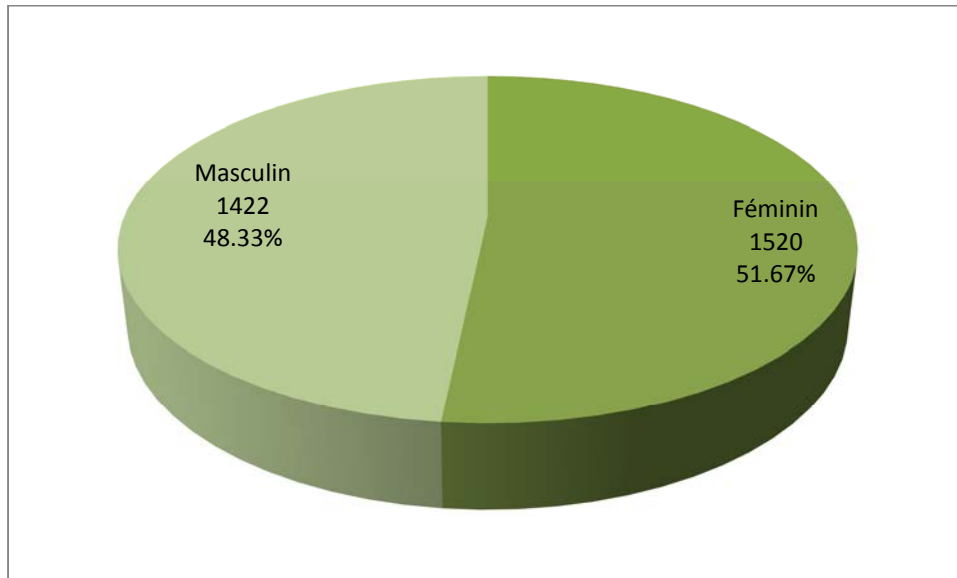

## Weimerskirch

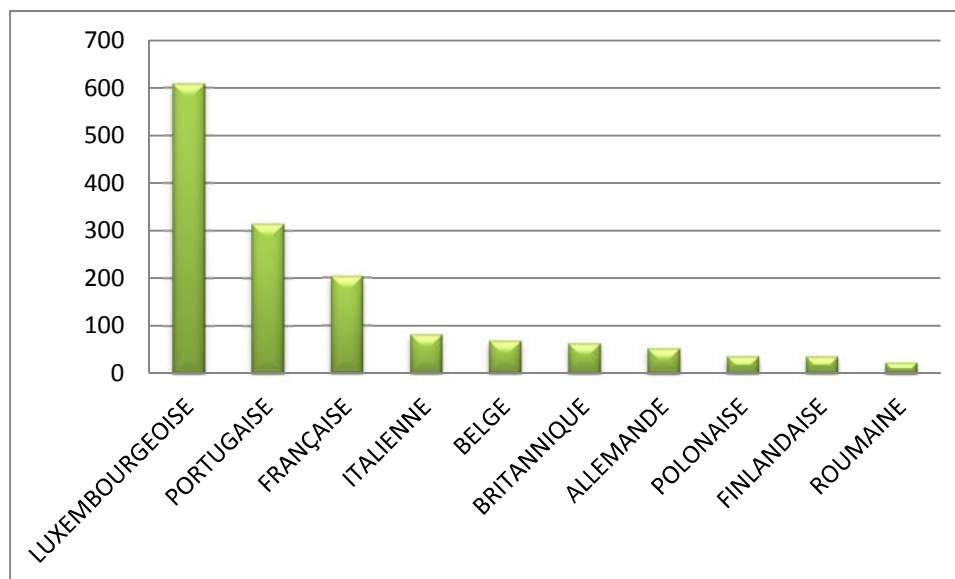

LUXEMBOURGEOISE	609	IRLANDAISE	10	MOLDAVE	1
PORTUGAISE	315	LETTONNE	9	SIERRA-LEONIENNE	1
FRANÇAISE	204	ESPAGNOLE	9	NEO-ZELANDAISE	1
ITALIENNE	82	BANGLADAISE	8	KENYENNE	1
BELGE	68	DANOISE	8	MALGACHE	1
BRITANNIQUE	63	BRESILIENNE	6	*!! INDÉTERMINÉE !!*	1
ALLEMANDE	53	SERBE	6	SINGAPOURIENNE	1
POLONAISE	36	ESTONIENNE	6	KOSOVARE	1
FINLANDAISE	34	AMERICAINE (USA)	5	MALAISIEENNE	1
ROUMAINE	23	SLOVAQUE	5	SOUDANAISE	1
BULGARE	20	CYPRIOTE	4	RWANDAISE	1
LITUANIENNE	19	RUSSE	4	IRANIENNE	1
NÉERLANDAISE	19	SUÉDOISE	4	TOGOLAISE	1
SLOVÈNE	18	JAPONAISE	4	CHILIENNE	1
HONGROISE	16	MEXICAINE	3	CANADIENNE	1
TCHÈQUE	13	PHILIPPINE	3	MALTAISE	1
GRECQUE	13	MAROCAINE	2	SUD-COREENNE	1
AUTRICHIENNE	11	CROATE	2	LIECHTENSTEINOISE	1
BOSNIAQUE	11	SUD-AFRICAINE	2		
CAP-VERDIENNE	11	CHINOISE (TJ)	2		
				<b>TOTAL</b>	<b>1.758</b>



2010

évolution

2011

1.713

+45

1.758

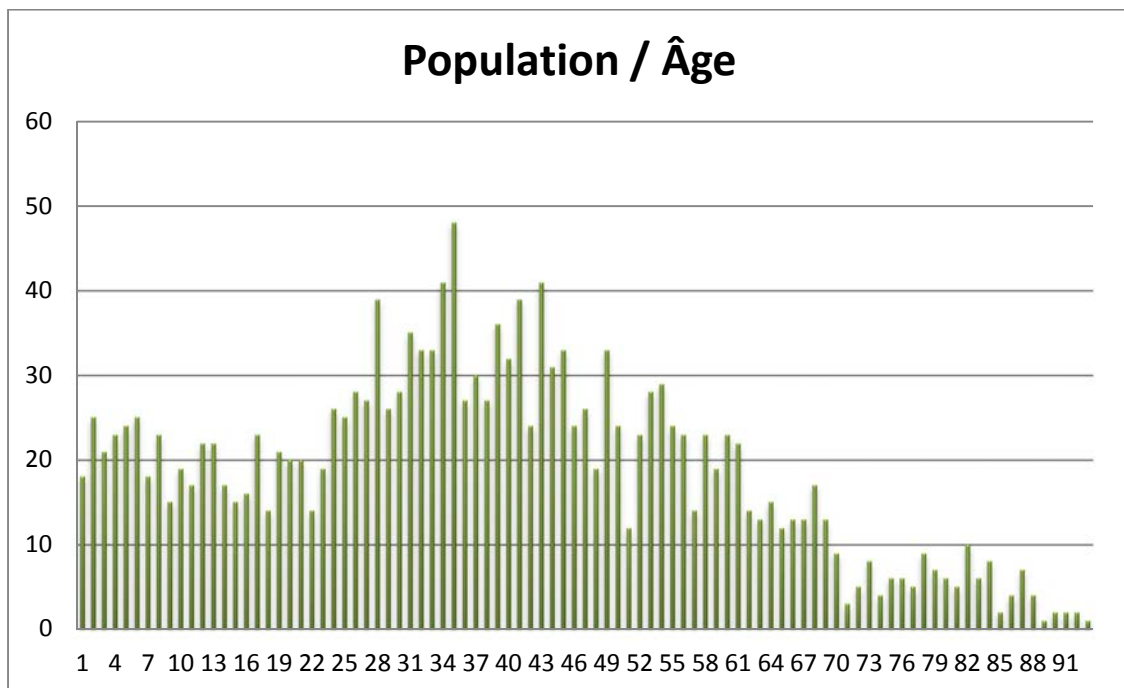
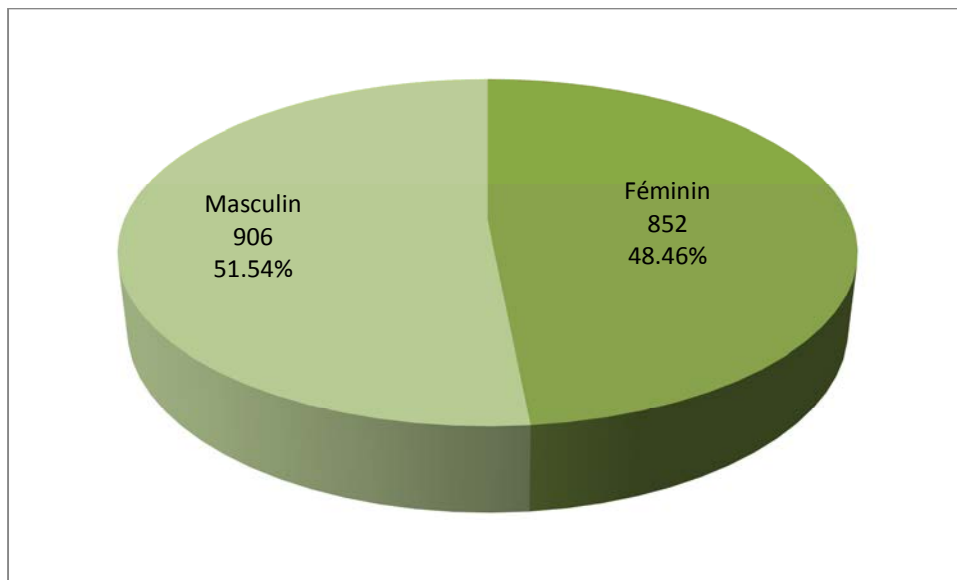

## Tableau des nationalités

Nationalité	Résidents 2011	% résidents	Résidents 2010	% résidents
	96 750	100,00%	93865	100,00%
<b>LUXEMBOURGEOISE</b>	32 754	33,85%	32649	34,78%
<b>FRANÇAISE</b>	14 173	14,65%	13189	14,05%
<b>PORTUGAISE</b>	14 084	14,56%	13751	14,65%
<b>ITALIENNE</b>	5 740	5,93%	5621	5,99%
<b>BELGE</b>	4 002	4,14%	3921	4,18%
<b>ALLEMANDE</b>	3 643	3,77%	3610	3,85%
<b>BRITANNIQUE</b>	2 129	2,20%	2078	2,21%
<b>ESPAGNOLE</b>	1 971	2,04%	1777	1,89%
<b>POLONAISE</b>	995	1,03%	931	0,99%
<b>GRECQUE</b>	944	0,98%	853	0,91%
<b>ROUMAINE</b>	902	0,93%	703	0,75%
<b>SUÉDOISE</b>	896	0,93%	926	0,99%
<b>NÉERLANDAISE</b>	776	0,80%	723	0,77%
<b>AMERICAINE (USA)</b>	682	0,70%	655	0,70%
<b>DANOISE</b>	667	0,69%	681	0,73%
<b>FINLANDAISE</b>	649	0,67%	666	0,71%
<b>IRLANDAISE</b>	637	0,66%	552	0,59%
<b>CAP-VERDIENNE</b>	572	0,59%	580	0,62%
<b>CHINOISE (TJ)</b>	540	0,56%	514	0,55%
<b>BULGARE</b>	511	0,53%	450	0,48%
<b>HONGROISE</b>	504	0,52%	468	0,50%
<b>BOSNIAQUE</b>	492	0,51%	497	0,53%
<b>INDIENNE</b>	485	0,50%	441	0,47%
<b>TCHÈQUE</b>	448	0,46%	402	0,43%
<b>BRESILIENNE</b>	374	0,39%	358	0,38%
<b>LITUANIENNE</b>	364	0,38%	354	0,38%
<b>ESTONIENNE</b>	339	0,35%	328	0,35%
<b>RUSSE</b>	329	0,34%	331	0,35%
<b>SLOVAQUE</b>	327	0,34%	312	0,33%
<b>AUTRICHIENNE</b>	307	0,32%	303	0,32%
<b>SERBE</b>	307	0,32%	177	0,19%
<b>LETTONNE</b>	291	0,30%	252	0,27%
<b>SLOVÈNE</b>	276	0,29%	264	0,28%
<b>SERBE-ET-MONTÉNÉGRINE</b>	274	0,28%	438	0,47%
<b>JAPONAISE</b>	221	0,23%	212	0,23%
<b>SUISSE</b>	184	0,19%	180	0,19%
<b>KOSOVARE</b>	183	0,19%	134	0,14%
<b>MAROCAINE</b>	171	0,18%	166	0,18%
<b>MONTENEGRINE</b>	166	0,17%	116	0,12%
<b>CANADIENNE</b>	144	0,15%	148	0,16%
<b>MALTAISE</b>	144	0,15%	145	0,15%
<b>MACEDONIENNE</b>	128	0,13%	86	0,09%

Nationalité	Résidents 2011	% résidents	Résidents 2010	% résidents
<b>NORVÉGIENNE</b>	128	0,13%	131	0,14%
<b>UKRAINIENNE</b>	127	0,13%	115	0,12%
<b>TURQUE</b>	122	0,13%	109	0,12%
<b>ISLANDAISE</b>	119	0,12%	119	0,13%
<b>PHILIPPINE</b>	111	0,11%	112	0,12%
<b>CROATE</b>	108	0,11%	94	0,10%
<b>NEPALAISE</b>	99	0,10%	97	0,10%
<b>CAMEROUNAISE</b>	97	0,10%	77	0,08%
<b>IRANIENNE</b>	93	0,10%	105	0,11%
<b>THAÏLANDAISE</b>	91	0,09%	85	0,09%
<b>ALGÉRIENNE</b>	78	0,08%	80	0,09%
<b>ALBANAISE</b>	77	0,08%	77	0,08%
<b>TUNISIENNE</b>	77	0,08%	75	0,08%
<b>MEXICAINE</b>	75	0,08%	77	0,08%
<b>AUSTRALIENNE</b>	61	0,06%	59	0,06%
<b>DOMINICAINE</b>	60	0,06%	50	0,05%
<b>MAURICIENNE</b>	60	0,06%	58	0,06%
<b>*!! INDÉTERMINÉE !!*</b>	60	0,06%	85	0,09%
<b>BANGLADAISE</b>	59	0,06%	54	0,06%
<b>NIGÉRIANE</b>	55	0,06%	60	0,06%
<b>PERUVIENNE</b>	51	0,05%	48	0,05%
<b>SENEGALAISE</b>	47	0,05%	30	0,03%
<b>BIÉLORUSSE</b>	44	0,05%	47	0,05%
<b>SUD-AFRICAINE</b>	44	0,05%	43	0,05%
<b>CYPRIOTE</b>	44	0,05%	33	0,04%
<b>VIETNAMIENNE</b>	42	0,04%	38	0,04%
<b>ISRAÉLIENNE</b>	39	0,04%	42	0,04%
<b>COLOMBIENNE</b>	38	0,04%	37	0,04%
<b>CONGOLAISE (COD)</b>	36	0,04%	36	0,04%
<b>ARGENTINE</b>	34	0,04%	22	0,02%
<b>SOVIÉTIQUE</b>	33	0,03%	33	0,04%
<b>ETHIOPIENNE</b>	32	0,03%	30	0,03%
<b>EQUATORIENNE</b>	32	0,03%	27	0,03%
<b>SANS</b>	30	0,03%	32	0,03%
<b>IRAQIENNE</b>	30	0,03%	33	0,04%
<b>MALASIENNE</b>	29	0,03%	20	0,02%
<b>CUBAINE</b>	27	0,03%	32	0,03%
<b>TOGOLAISE</b>	26	0,03%	28	0,03%
<b>SUD-CORÉENNE</b>	26	0,03%	34	0,04%
<b>GUINÉE-BISSAU</b>	25	0,03%	18	0,02%
<b>ÉGYPTIENNE</b>	24	0,02%	17	0,02%
<b>LIBANAISE</b>	24	0,02%	25	0,03%
<b>PAKISTANAISE</b>	24	0,02%	16	0,02%
<b>IVOIRIENNE</b>	24	0,02%	22	0,02%

Nationalité	Résidents 2011	% résidents	Résidents 2010	% résidents
<b>BRITANNIQUE D'OUTRE-MER</b>	21	0,02%	25	0,03%
<b>NEO-ZELANDAISE</b>	20	0,02%	19	0,02%
<b>AFGHANE</b>	20	0,02%	19	0,02%
<b>CHINOISE (RC)</b>	19	0,02%	19	0,02%
<b>CHILIENNE</b>	18	0,02%	21	0,02%
<b>INDONESIENNE</b>	16	0,02%	13	0,01%
<b>SRI-LANKAISE</b>	15	0,02%	13	0,01%
<b>MOLDAVE</b>	15	0,02%	14	0,01%
<b>KAZAKHE</b>	15	0,02%	12	0,01%
<b>VENEZUELIENNE</b>	14	0,01%	9	0,01%
<b>SOMALIENNE</b>	13	0,01%	12	0,01%
<b>MALGACHE</b>	13	0,01%	13	0,01%
<b>SINGAPOURIENNE</b>	12	0,01%	11	0,01%
<b>ANGOLAISE</b>	12	0,01%	11	0,01%
<b>AZERBAÏDJANAISE</b>	11	0,01%	9	0,01%
<b>MONGOLE</b>	11	0,01%	12	0,01%
<b>ERYTHREE</b>	10	0,01%	14	0,01%
<b>RWANDAISE</b>	10	0,01%	10	0,01%
<b>BENINOISE</b>	10	0,01%	10	0,01%
<b>BURKINA FASO</b>	10	0,01%	9	0,01%
<b>GEORGIENNE</b>	10	0,01%	11	0,01%
<b>BURUNDAISE</b>	9	0,01%	8	0,01%
<b>PARAGUAYENNE</b>	8	0,01%	7	0,01%
<b>URUGUAYENNE</b>	8	0,01%	8	0,01%
<b>JAMAICAINE</b>	8	0,01%	4	0,00%
<b>ARMENIENNE</b>	7	0,01%	7	0,01%
<b>SIERRA-LEONIENNE</b>	6	0,01%	7	0,01%
<b>GUINEENNE</b>	6	0,01%	8	0,01%
<b>OUZBEK</b>	6	0,01%	5	0,01%
<b>SYRIENNE</b>	6	0,01%	13	0,01%
<b>PANAMEENNE</b>	6	0,01%	2	0,00%
<b>***YOUGOSLAVE***</b>	6	0,01%	17	0,02%
<b>MALIENNE</b>	6	0,01%	4	0,00%
<b>GABONAISE</b>	5	0,01%	3	0,00%
<b>CONGOLAISE (COG)</b>	4	0,00%	/	/
<b>*!! NATIONALITÉ MANQUE !!*</b>	4	0,00%	1	0,00%
<b>SOUDANAISE</b>	4	0,00%	6	0,01%
<b>BOLIVIENNE</b>	4	0,00%	3	0,00%
<b>KENYENNE</b>	4	0,00%	4	0,00%
<b>GUATEMALTEQUE</b>	4	0,00%	3	0,00%
<b>LIBERIENNE</b>	4	0,00%	3	0,00%
<b>HAITIENNE</b>	3	0,00%	/	/
<b>SALVADORIENNE</b>	3	0,00%	3	0,00%
<b>COSTA-RICIENNE</b>	3	0,00%	2	0,00%

Nationalité	Résidents 2011	% résidents	Résidents 2010	% résidents
HONDURIENNE	3	0,00%	3	0,00%
GAMBIENNE	3	0,00%	5	0,01%
BHOUTANAISE	2	0,00%	1	0,00%
LIECHTENSTEINOISE	2	0,00%	2	0,00%
LAO	2	0,00%	2	0,00%
JORDANIENNE	2	0,00%	4	0,00%
NICARAGUAYENNE	2	0,00%	3	0,00%
NAMIBIENNE	2	0,00%	2	0,00%
OUGANDAISE	2	0,00%	2	0,00%
CAMBODGIENNE	2	0,00%	1	0,00%
REP.CENTRAFRICAINE	2	0,00%	1	0,00%
BOTSWANAISE	2	0,00%	2	0,00%
NIGERIENNE	2	0,00%	2	0,00%
GHANEENNE	2	0,00%	2	0,00%
DJIBOUTIENNE	2	0,00%	2	0,00%
SEYCHELLOISE	2	0,00%	2	0,00%
MALAWIENNE	1	0,00%	/	/
TURKMENE	1	0,00%	1	0,00%
BELIZIENNE	1	0,00%	1	0,00%
MONEGASQUE	1	0,00%	1	0,00%
TANZANIENNE	1	0,00%	1	0,00%
SAINT-LUCIENNE	1	0,00%	1	0,00%
BAHAMIENNE	1	0,00%	1	0,00%
ZIMBABWEENNE	1	0,00%	3	0,00%
KIRGHIZE	1	0,00%	6	0,01%
PALESTINIENNE	1	0,00%	1	0,00%
HAITIENNE	/	/	3	0,00%
MOZAMBICAINE	/	/	1	0,00%
LIBYENNE	/	/	1	0,00%