



Etat de la
population

2016

Statistiques
sur la Ville de
Luxembourg

La population de la Ville de Luxembourg

La population de la Ville	2
Les habitants	2
Les mouvements de la population en 2016	3
Les inscrits au registre de la population de 1985 à 2016	4
Les inscrits au registre de la population de 2001 à 2016	4
Pyramide d'âge au 31/12/2016.....	5
Les habitants de la Ville par continents au 31/12/2016.....	6
Les habitants communautaires de la Ville au 31/12/2016.....	6
Les habitants européens de la Ville au 31/12/2016.....	7
La population de la Ville par quartiers au 31/12/2016	8
Beggen	9
Belair	11
Bonnevoie – Nord / Verlorenkost	13
Bonnevoie-Sud	15
Cents	17
Cessange	19
Clausen.....	21
Dommeldange.....	22
Eich.....	25
Gare	27
Gasperich	29
Grund	31
Hamm.....	33
Hollerich.....	35
Kirchberg.....	37
Limpertsberg.....	39
Merl.....	41
Mühlenbach	43
Neudorf / Weimershof.....	45
Pfaffenthal	47
Pulvermühle.....	49
Rollingergrund / Belair-Nord.....	51
Ville Haute	53
Weimerskirch.....	55
Tableau des nationalités	57

La population de la Ville

Les habitants

En date du 31 décembre 2016 la Ville de Luxembourg avait une population de :

114.090 habitants

(110.499 fin 2015 / 107.340 fin 2014 / 103.943 fin 2013 / 100.390 fin 2012 / 96.750 fin 2011 / 93.865 fin 2010)

Luxembourgeois : 33.302 (29,19 %)

Etrangers : 80.788 (70,81 %)

Femmes : 55.692 (48,81 %)

Hommes : 58.398 (51,19 %)

163 nationalités :

105.216 Européens

4.113 Asiatiques

2.457 Américains

2.111 Africains

102 Océaniens

54 Indéterminée

37 Sans

Les mouvements de la population en 2016 :

Mouvements naturels :	Luxembourgeois	Etrangers	TOTAL
Naissances:	321	937	1 258
Décès:	419	151	570
Solde mouvements naturels (A):	-98	786	688
Mouvements migratoires :			
Arrivées d'une commune luxembourgeoise:	1 275	2 786	4 061
Arrivées de l'étranger:	260	11 828	12 088
Total des arrivées:	1 535	14 614	16 149
Départs vers une commune luxembourgeoise:	1 713	5 455	7 168
Départs vers l'étranger:	288	4 028	4 316
Total des départs:	2 001	9 483	11 484
Radiations d'office	118	2 324	2 442
Solde mouvements migratoires (B):	-584	2 807	2 223
<i>Solde communes luxembourgeoises:</i>	-438	-2 669	-3 107
<i>Solde étranger:</i>	-28	7 800	7 772
Mouvements correctifs (C):			680

Solde mouvements de la population (A+B+C):

3 591

Mouvements à l'intérieur de la Ville

<i>avant le 1/4/2016:</i>	333	1 868	2 201
<i>après le 1/4/2016:</i>	930	5 444	6 374
<i>Total:</i>	1 263	7 312	8 575

Les inscrits au registre de la population de 1985 à 2016

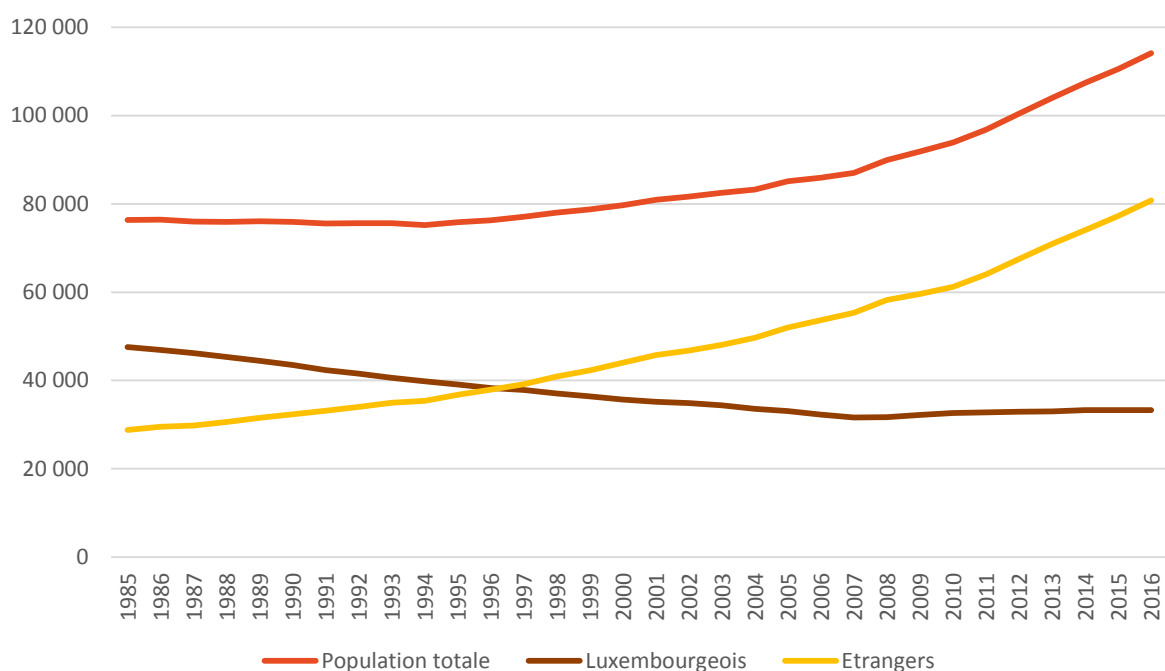

Les inscrits au registre de la population de 2001 à 2016

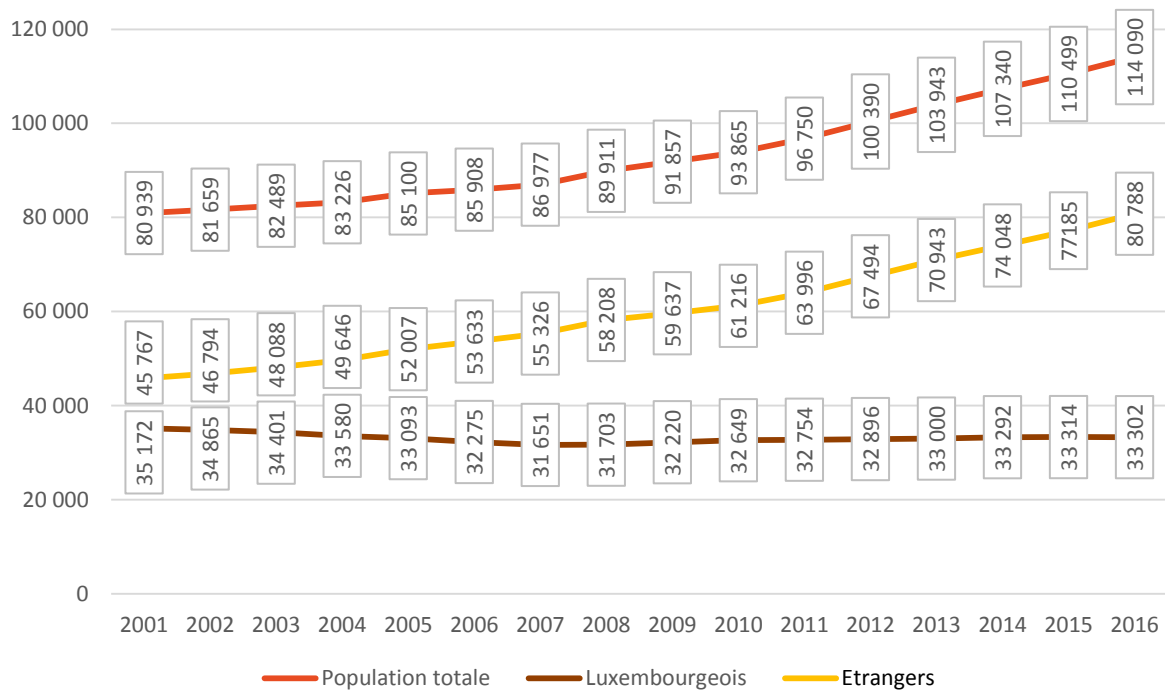

Pyramide d'âge au 31/12/2016

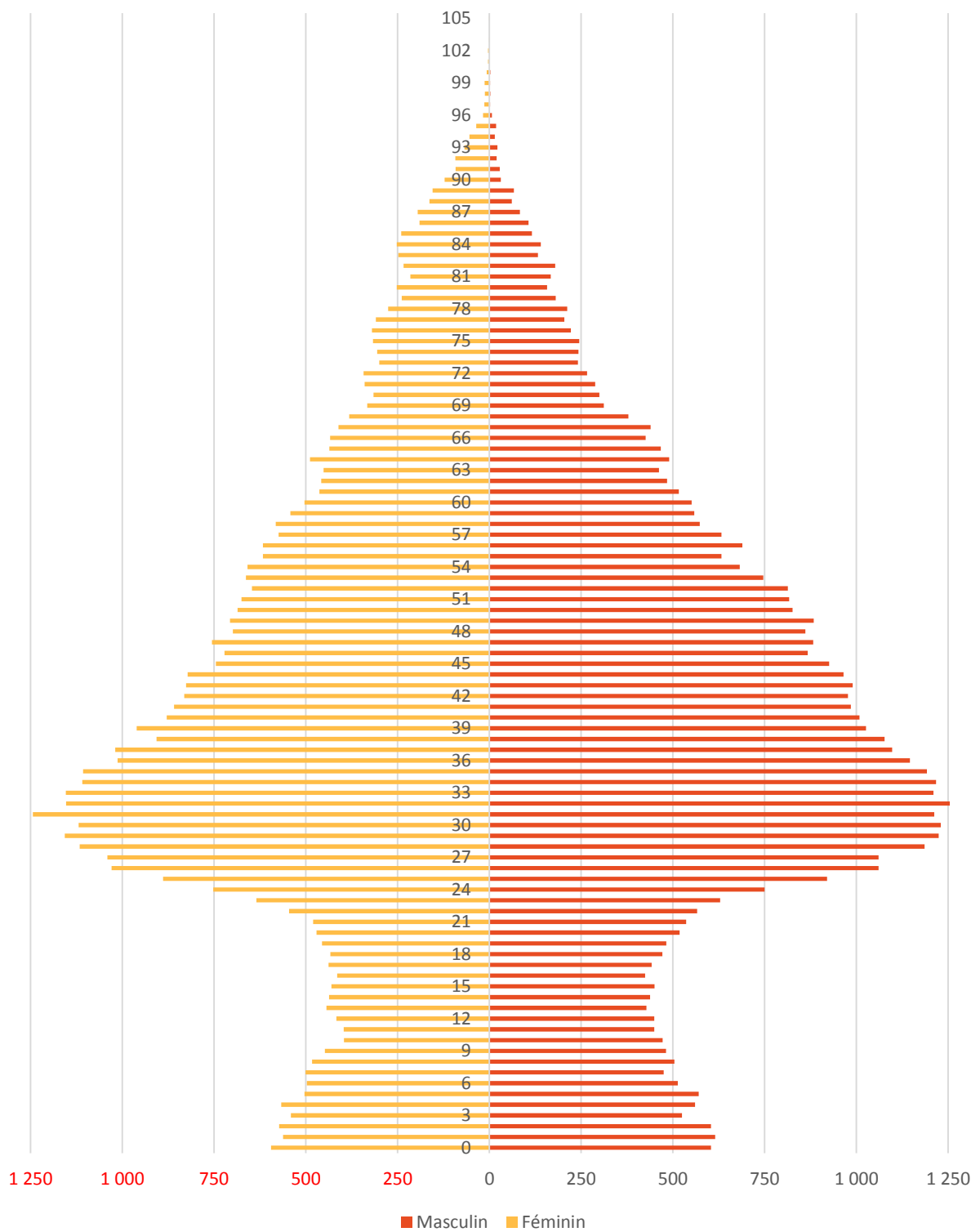

Les habitants de la Ville par continents au 31/12/2016

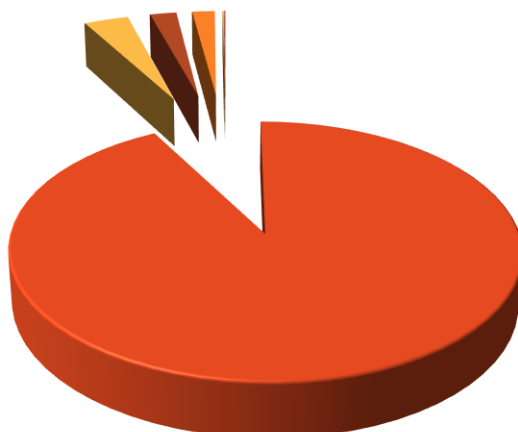

■ Européens (105 216)	■ Asiatiques (4 113)	■ Américains (2 457)	■ Africains (2 111)
■ Océaniens (102)	■ Indéterminés (54)	■ Sans (37)	

Les habitants communautaires de la Ville au 31/12/2016

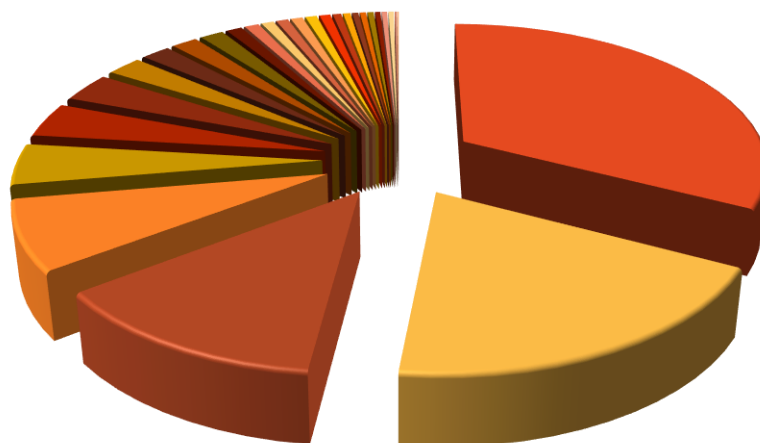

■ Luxembourgeois (33 302)	■ Français (19 581)	■ Portugais (13 024)	■ Italiens (7 821)
■ Belges (4 617)	■ Allemands (3 925)	■ Espagnols (3 317)	■ Britanniques (2 248)
■ Roumains (1 826)	■ Polonais (1 651)	■ Grecs (1 496)	■ Suédois (998)
■ Néerlandais (919)	■ Danois (785)	■ Irlandais (770)	■ Hongrois (762)
■ Finlandais (732)	■ Bulgares (701)	■ Tchèques (537)	■ Litvaniens (471)
■ Estoniens (401)	■ Slovaques (390)	■ Autrichiens (389)	■ Lettons (343)
■ Slovènes (343)	■ Croates (338)	■ Maltais (137)	■ Cyprotes (96)

Les habitants européens de la Ville au 31/12/2016

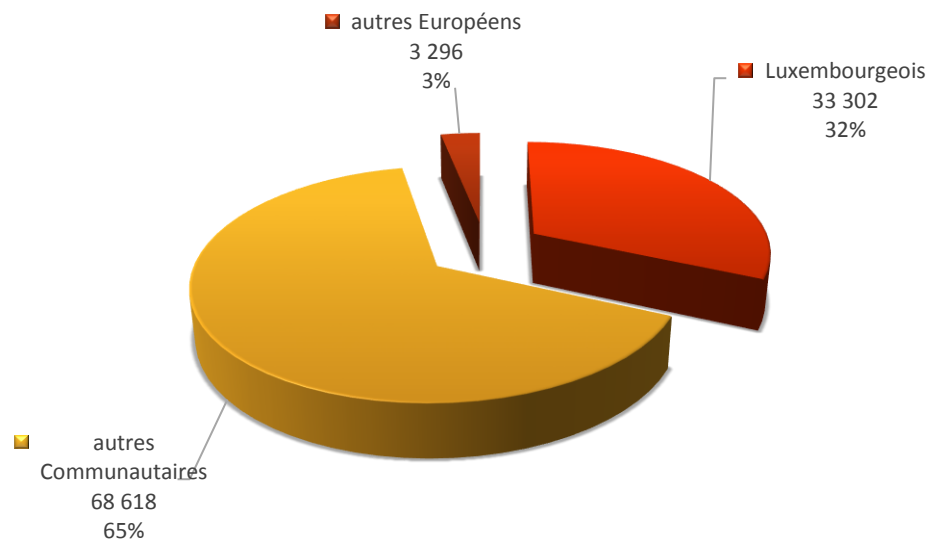

La population de la Ville par quartiers au 31/12/2016

	<i>Total</i>	<i>% luxembourgeois</i>	<i>% étrangers</i>
BEGGEN	3 455	29,51%	70,49%
BELAIR	11 285	29,83%	70,17%
BONNEVOIE-NORD/VERLORENKOST	4 172	27,83%	72,17%
BONNEVOIE-SUD	12 429	33,29%	66,71%
CENTS	6 262	50,72%	49,28%
CESSANGE	4 168	37,55%	62,45%
CLAUSEN	980	24,80%	75,20%
DOMMELDANGE	2 558	29,12%	70,88%
EICH	2 735	26,07%	73,93%
GARE	10 330	15,61%	84,39%
GASPERICH	5 699	36,43%	63,57%
GRUND	969	40,56%	59,44%
HAMM	1 445	44,91%	55,09%
HOLLERICH	6 886	24,55%	75,45%
KIRCHBERG	5 499	21,13%	78,87%
LIMPERTSBERG	10 407	25,00%	75,00%
MERL	5 381	27,06%	72,94%
MUEHLENBACH	1 788	31,49%	68,51%
NEUDORF/WEIMERSHOF	5 940	24,41%	75,59%
PFAFFENTHAL	1 252	39,38%	60,62%
PULVERMUEHL	344	32,56%	67,44%
ROLLINGERGRUND/BELAIR-NORD	4 301	26,76%	73,24%
VILLE-HAUTE	3 517	32,73%	67,27%
WEIMERSKIRCH	2 288	27,01%	72,99%
TOTAL	114 090	29,19%	70,81%

Beggen

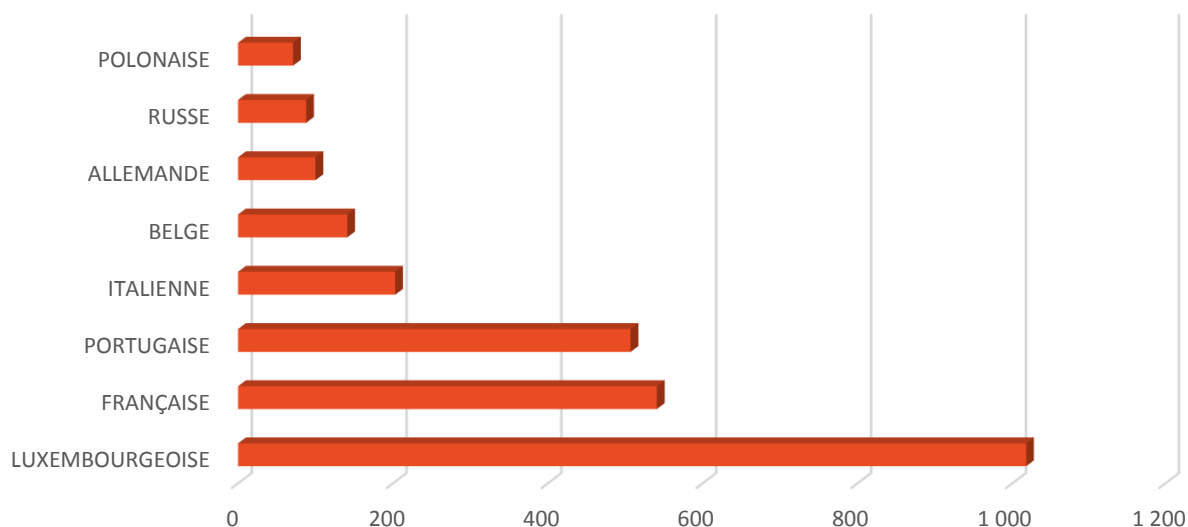

Nationalité principale	Résidents	NATIONALITÉ	Nombre de Résidents
TOTAL	3 455	NEPALAISE	10
LUXEMBOURGEOISE	1 018	BOSNIAQUE	9
FRANÇAISE	541	AMERICAINE (USA)	8
PORTUGAISE	507	SLOVÈNE	8
ITALIENNE	203	CROATE	8
BELGE	141	MACEDONIENNE	7
RUSSE	101	AUTRICHIENNE	7
ALLEMANDE	100	SERBE	7
POLONAISE	71	LETTONNE	7
GRECQUE	69	ISRAELIENNE	7
ROUMAINE	60	TUNISIENNE	6
ESPAGNOLE	60	LIBANAISE	6
BRITANNIQUE	56	MAURICIENNE	6
CHINOISE (TJ)	51	CAMEROUNAISE	5
IRLANDAISE	31	DANOISE	5
INDIENNE	30	MAROCAINE	5
NÉERLANDAISE	24	PHILIPPINE	5
SLOVAQUE	23	PAKISTANAISE	5
HONGROISE	22	NORVÉGIENNE	4
BRESILIENNE	19	ALBANAISE	4
TURQUE	17	SUISSE	3
TCHÈQUE	17	IRANIENNE	3
LITUANIENNE	16	KOSOVARE	3
BULGARE	14	MEXICAINE	3
SUÉDOISE	13	MALTAISE	3
FINLANDAISE	13	SENEGALAISE	3
UKRAINIENNE	12	MALAISIENNE	3
ESTONIENNE	11	BIÉLORUSSE	3
CAP-VERDIENNE	10	CHINOISE (RC)	3
MONTENEGRINE	10	THAÏLANDAISE	2
		JAPONAISE	2
		CYPRIOTE	2
		INDÉTERMINÉE	2
		COSTA-RICIENNE	2
		JORDANIENNE	2
		GEORGIENNE	2
		SUD-AFRICAINE	1
		AFGHANE	1
		ALGÉRIENNE	1
		MALGACHE	1
		CONGOLAISE (COD)	1
		DOMINICAINE	1
		TOGOLAISE	1
		GUINEENNE	1
		SINGAPOURIENNE	1
		EGYPTIENNE	1
		MOLDAVE	1
		SYRIENNE	1
		NIGERIANE	1
		PERUVIENNE	1
		SUD-COREENNE	1
		IVOIRIENNE	1
		TADJIK	1
		AZERBAÏDJANAISE	1
		MONGOLE	1
		VENEZUELIENNE	1
		GHANEENNE	1
		MALIENNE	1
		ETHIOPIENNE	1
		SALVADORIENNE	1
		SOMALIENNE	1

2015

évolution

2016

3.345

+ 110

3.455

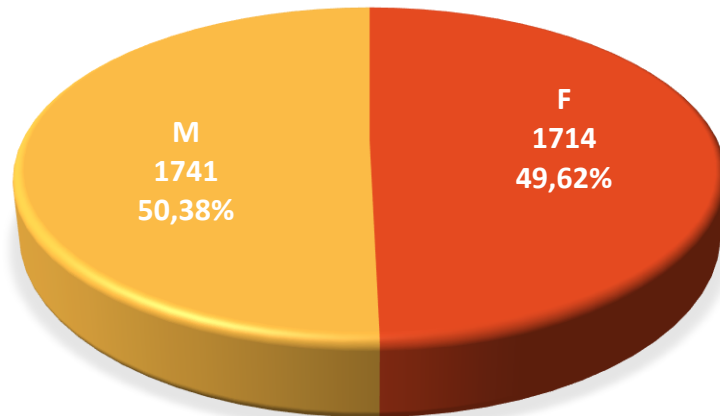

Population / Âge

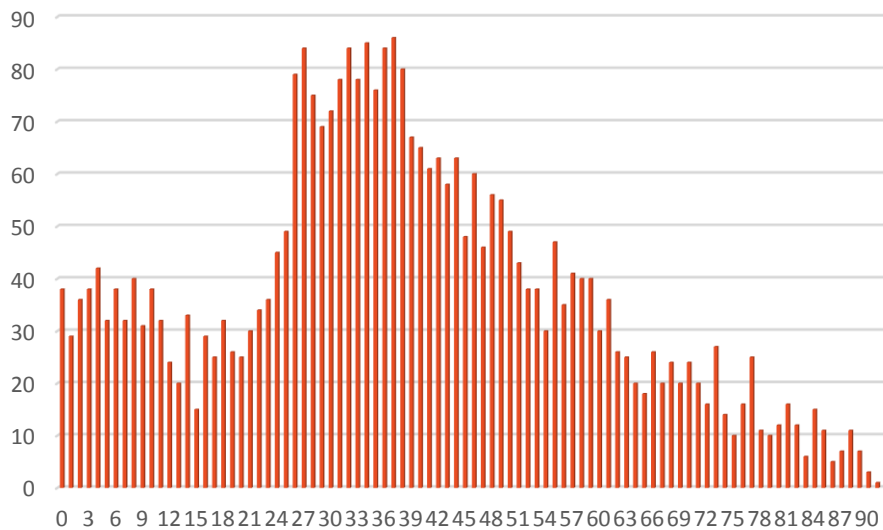

Belair

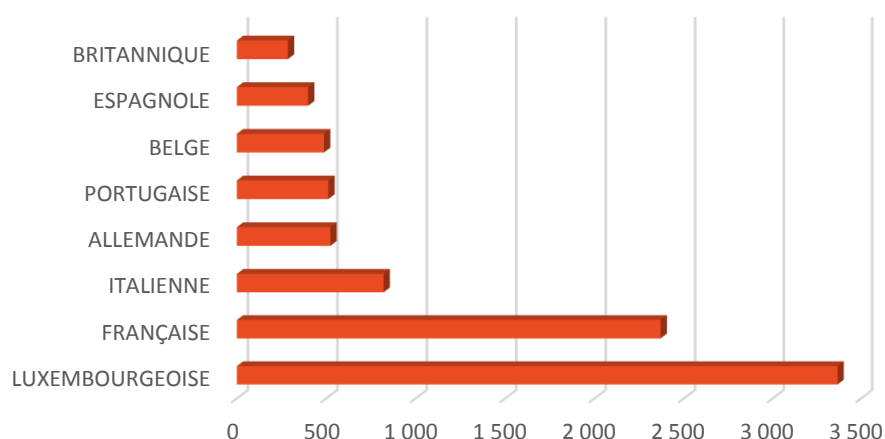

Nationalité principale	Résidents	Nationalité	Résidents
TOTAL	11 285	MALTAISE	23
LUXEMBOURGEOISE	3 366	MAROCAINE	22
FRANÇAISE	2 369	IRAQUIENNE	20
ITALIENNE	820	SYRIENNE	20
ALLEMANDE	523	AFGHANE	19
PORTUGAISE	511	CAP-VERDIENNE	19
BELGE	487	CANADIENNE	18
ESPAGNOLE	398	TURQUE	18
BRITANNIQUE	285	ISRAELIENNE	15
AMERICAINE (USA)	199	PHILIPPINE	13
SUÉDOISE	180	KOSOVARE	13
GRECQUE	175	ALBANAISE	13
POLONAISE	141	CAMEROUNAISE	12
ROUMAINE	134	UKRAINIENNE	12
NÉERLANDAISE	103	ERYTHREE	12
JAPONAISE	103	THAÏLANDAISE	11
IRLANDAISE	98	COLOMBIENNE	10
INDIENNE	92	BOSNIAQUE	9
RUSSE	88	MEXICAINE	9
DANOISE	84	ISLANDAISE	8
CHINOISE (TJ)	81	SERBE	8
FINLANDAISE	76	ARGENTINE	8
HONGROISE	63	TUNISIENNE	7
TCHÈQUE	55	TOGOLAISE	7
BULGARE	48	MAURICIENNE	7
CROATE	41	MONTENEGRINE	6
LITUANIENNE	37	IVOIRIENNE	6
SLOVÈNE	37	NEO-ZELANDAISE	6
ESTONIENNE	37	DOMINICAINE	5
SLOVAQUE	37	CYPRIOTE	5
AUTRICHIENNE	35	SUD-COREENNE	5
LETTONNE	32	PAKISTANAISE	5
BRESILIENNE	30	VENEZUELIENNE	5
NORVÉGIENNE	29	EQUATORIENNE	5
SUISSE	23	CHILIENNE	4
		ALGÉRIENNE	4
		PERUVIENNE	4
		JAMAICAINE	4
		GHANEENNE	4
		SUD-AFRICAINE	3
		VIETNAMIENNE	3
		AUSTRALIENNE	3
		IRANIENNE	3
		GUINEENNE	3
		SENEGALAISE	3
		MALAISIENNE	3
		INDÉTERMINÉE	3
		INDONESIENNE	3
		CUBAINE	3
		MONGOLE	3
		MALGACHE	2
		SINGAPOURIENNE	2
		BIÉLORUSSE	2
		LIBANAISE	2
		AZERBAÏDJANAISE	2
		ZIMBABWEENNE	2
		KENYENNE	2
		SOUDANAISE	2
		CAMBODGIENNE	2
		SOMALIENNE	2
		GEORGIENNE	2
		BURKINA FASO	2
		EGYPTIENNE	1
		NIGERIANE	1
		GAMBIENNE	1
		COSTA-RICIENNE	1
		ETHIOPIENNE	1
		HAÏTIENNE	1
		SANS	1
		BENINOISE	1
		URUGUAYENNE	1
		BURUNDAISE	1

2015

évolution

2016

11.027

+ 258

11.285

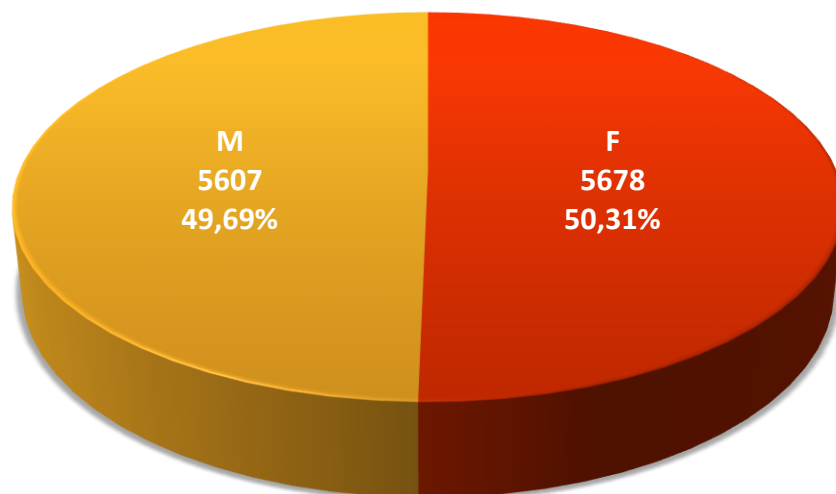

Population / Âge

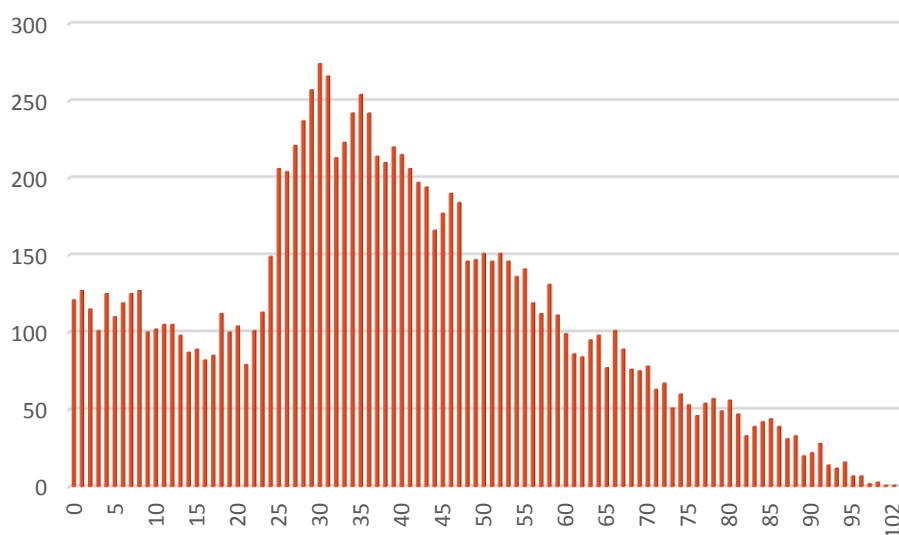

Bonnevoie - Nord / Verlorenkost

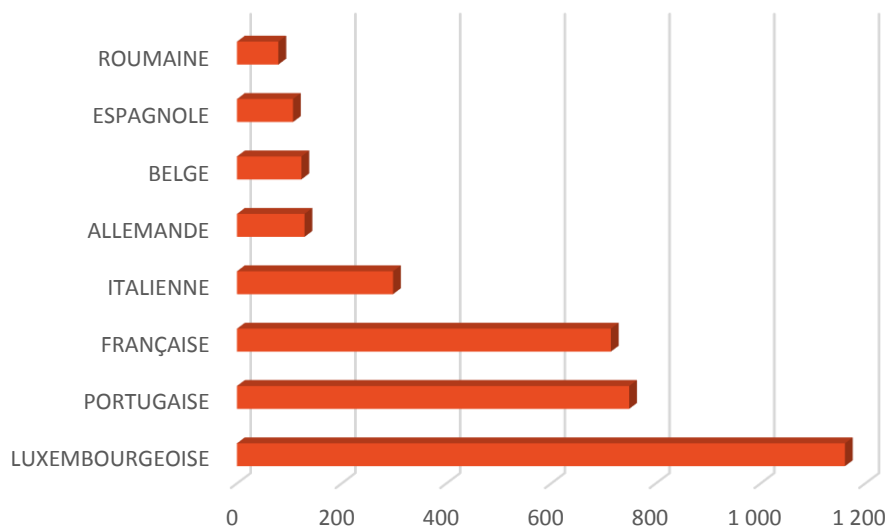

Nationalité principale	Résidents	AUTRICHIENNE	13	BENINOISE	3
TOTAL	4 172	MONTENEGRINE	13	VIETNAMIENNE	2
LUXEMBOURGEOISE	1 161	LETTONNE	12	TOGOLAISE	2
PORTUGAISE	749	HONGROISE	12	MOLDAVE	2
FRANÇAISE	714	SLOVAQUE	12	PERUVIENNE	2
ITALIENNE	298	SUISSE	11	SUD-COREENNE	2
ALLEMANDE	129	CAMEROUNAISE	10	IVOIRIENNE	2
BELGE	123	ESTONIENNE	10	KAZAKHE	2
ESPAGNOLE	107	NORVÉGIENNE	9	VENEZUELIENNE	2
ROUMAINE	79	LITUANIENNE	9	SANS	2
BRITANNIQUE	68	SLOVÈNE	8	MACEDONIENNE	1
INDIENNE	60	KOSOVARE	8	ISLANDAISE	1
GRECQUE	57	THAÏLANDAISE	7	JAPONAISE	1
CAP-VERDIENNE	34	MEXICAINE	7	COLOMBIENNE	1
POLONAISE	28	DOMINICAINE	7	CONGOLAISE (COD)	1
SUÉDOISE	27	CANADIENNE	6	MALAISIENNE	1
AMERICAINE (USA)	26	PHILIPPINE	6	PARAGUAYENNE	1
CHINOISE (TJ)	23	ALGÉRIENNE	5	ARGENTINE	1
IRLANDAISE	22	SENEGALAISE	5	BIÉLORUSSE	1
MAROCAINE	22	UKRAINIENNE	5	ALBANAISE	1
CROATE	22	TUNISIENNE	4	TANZANIENNE	1
NÉERLANDAISE	20	BANGLADAISE	4	MAURICIENNE	1
BRESILIENNE	19	AZERBAÏDJANAISE	4	NEO-ZELANDAISE	1
RUSSE	19	CUBAINE	4	PAKISTANAISE	1
BULGARE	17	IRANIENNE	3	NIGERIENNE	1
DANOISE	17	IRAQIENNE	3	GEORGIENNE	1
SERBE	16	MALTAISE	3	OUZBEK	1
NEPALAISE	16	SYRIENNE	3	BOLIVIENNE	1
BOSNIAQUE	15	NIGERIANE	3	BURUNDAISE	1
FINLANDAISE	15	MONGOLE	3	BURKINA FASO	1
TCHÈQUE	15	JORDANIENNE	3	SAINT-LUCIENNE	1

2015

évolution

2016

4.095

+ 77

4.172

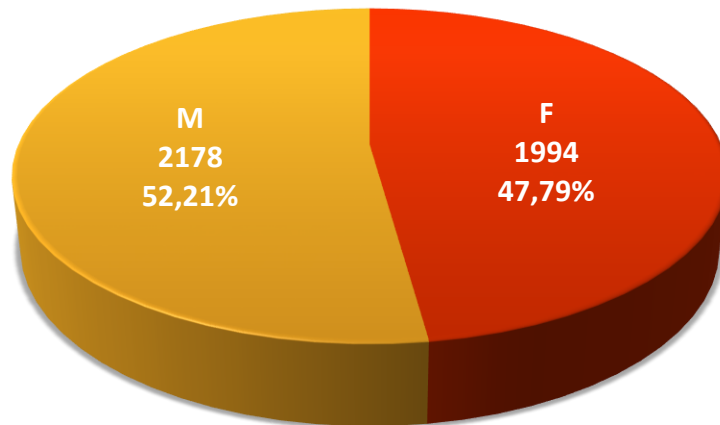

Population / Âge

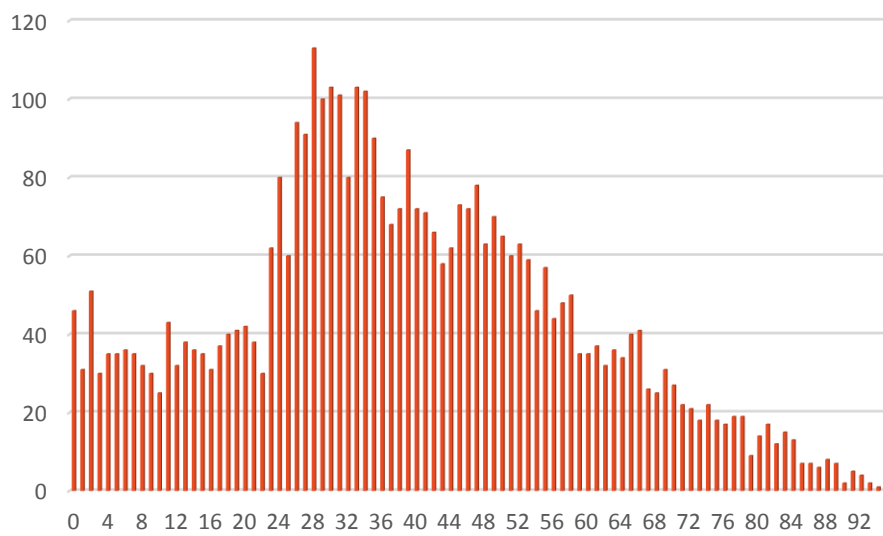

Bonnevoie-Sud

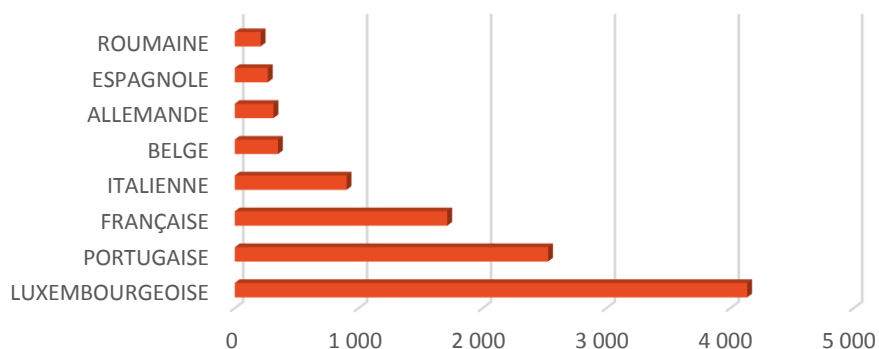

Nationalité principale	Résidents	MAROCAINE	22	ANGOLAISE	4
TOTAL	12 429	THAÏLANDAISE	21	INDÉTERMINÉE	4
LUXEMBOURGEOISE	4 137	FINLANDAISE	20	NEO-ZELANDAISE	4
PORTUGAISE	2 529	SLOVÈNE	19	PAKISTANAISE	4
FRANÇAISE	1 715	GUINEENNE	19	CHILIENNE	3
ITALIENNE	903	SUISSE	17	AUSTRALIENNE	3
BELGE	349	AUTRICHIENNE	17	EGYPTIENNE	3
ALLEMANDE	313	TURQUE	17	CUBAINE	3
ESPAGNOLE	267	PHILIPPINE	16	MEXICAINE	2
ROUMAINE	209	UKRAINIENNE	16	CYPRIOTE	2
BRITANNIQUE	133	SYRIENNE	16	LIBANAISE	2
CAP-VERDIENNE	122	ALBANAISE	16	SRI-LANKAISE	2
POLONAISE	111	TUNISIENNE	15	KAZAKHE	2
CHINOISE (TJ)	100	SENEGALAISE	15	AZERBAÏDJANAISE	2
BRESILIENNE	95	ALGÉRIENNE	14	KENYENNE	2
GRECQUE	93	BANGLADAISE	14	ARMÉNIENNE	2
INDIENNE	84	VIETNAMIENNE	13	CONGOLAISE (COG)	2
BOSNIAQUE	81	MACEDONIENNE	12	SANS	2
NEPALAISE	64	CONGOLAISE (COD)	12	BENINOISE	2
BULGARE	54	IRANIENNE	11	CHINOISE (RC)	2
NÉERLANDAISE	51	ESTONIENNE	11	SUD-AFRICAINE	1
IRLANDAISE	50	JAPONAISE	10	MALGACHE	1
SUÉDOISE	47	CAMEROUNAISE	9	ARGENTINE	1
SERBE	46	PERUVIENNE	9	INDONESIENNE	1
AMERICAINE (USA)	42	CANADIENNE	8	GAMBIENNE	1
MONTENEGRINE	39	DOMINICAINE	8	VENEZUELIENNE	1
KOSOVARE	39	MAURICIENNE	8	GHANEENNE	1
DANOISE	29	NIGERIANE	7	SALVADORIENNE	1
TCHÈQUE	29	NORVÉGIENNE	5	NAMIBIENNE	1
LETTONNE	27	COLOMBIENNE	5	LIECHTENSTEINOISE	1
HONGROISE	27	TOGOLAISE	5	SOMALIENNE	1
CROATE	27	BIÉLORUSSE	5	URUGUAYENNE	1
SLOVAQUE	25	IVOIRIENNE	5	DJIBOUTIENNE	1
LITUANIENNE	24	GUINEE-BISSAU	5	DOMINIQUAISE	1
RUSSE	23	EQUATORIENNE	5	SAMOANE	1
IRAQIENNE	23	SINGAPOURIENNE	4	QATAR	1
MALTAISE	23				

2015

évolution

2016

12.353

+ 76

12.429

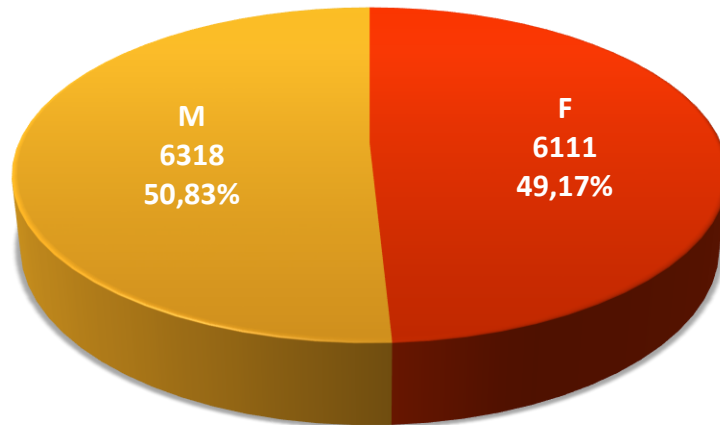

Population / Âge

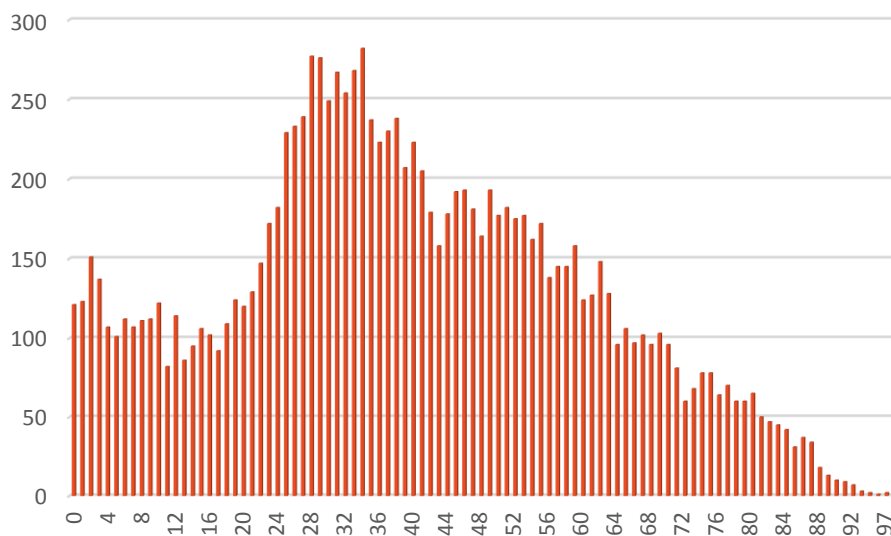

Cents

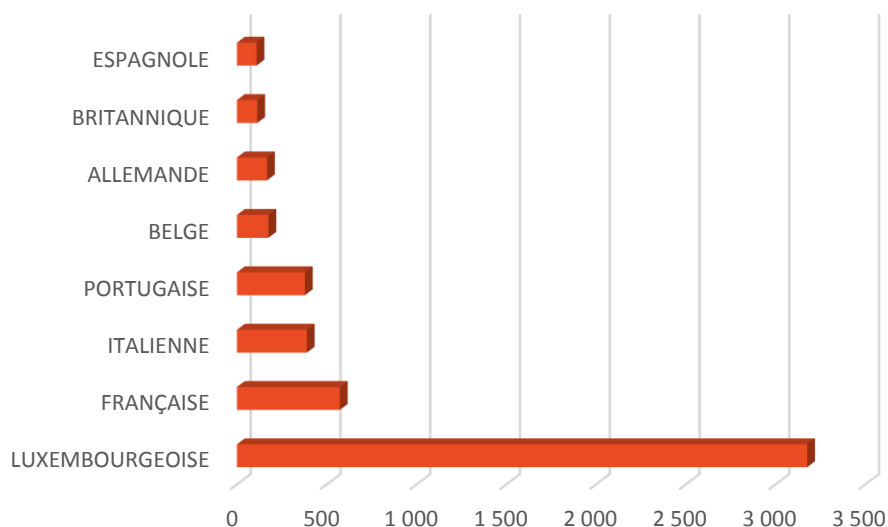

Nationalité principale	Résidents	UKRAINIENNE	17	BIÉLORUSSE	4
TOTAL	6 262	CROATE	16	CAMEROUNAISE	3
LUXEMBOURGEOISE	3 176	SLOVAQUE	16	AFGHANE	3
FRANÇAISE	573	SUISSE	15	THAILANDAISE	3
ITALIENNE	389	AUTRICHIENNE	15	MAROCAINE	3
PORTUGAISE	378	LITUANIENNE	15	ARGENTINE	3
BELGE	175	PHILIPPINE	12	KOSOVARE	2
ALLEMANDE	167	SLOVÈNE	12	DOMINICAINE	2
BRITANNIQUE	113	ESTONIENNE	12	SENEGALAISE	2
ESPAGNOLE	109	LETTONNE	11	SINGAPOURIENNE	2
GRECQUE	89	MALTAISE	10	ALBANAISE	2
DANOISE	81	NORVÉGIENNE	9	INDÉTERMINÉE	2
ISLANDAISE	58	COLOMBIENNE	9	NEO-ZELANDAISE	2
POLONAISE	58	NIGERIANE	9	EQUATORIENNE	2
SUÉDOISE	55	SUD-AFRICAINE	8	ETHIOPIENNE	2
IRLANDAISE	54	CANADIENNE	7	VIETNAMIENNE	1
FINLANDAISE	49	TUNISIENNE	7	TOGOLAISE	1
CHINOISE (TJ)	45	IRANIENNE	7	PARAGUAYENNE	1
AMERICAINE (USA)	42	MONTENEGRINE	7	PERUVIENNE	1
NÉERLANDAISE	40	TURQUE	7	IVOIRIENNE	1
ROUMAINE	39	ISRAELIENNE	7	TADJIK	1
BOSNIAQUE	36	SUD-COREENNE	6	KAZAKHE	1
INDIENNE	33	PAKISTANAISE	6	INDONESIENNE	1
BULGARE	29	JAPONAISE	5	NIGERIENNE	1
HONGROISE	29	AUSTRALIENNE	5	NAMIBIENNE	1
BRESILIENNE	22	ALGÉRIENNE	5	RWANDAISE	1
TCHÈQUE	22	MAURICIENNE	5	GEORGIENNE	1
RUSSE	21	MACEDONIENNE	4	SANS	1
SERBE	20	CYPRIOTE	4	BOTSWANAISE	1
CAP-VERDIENNE	19	MALAISIENNE	4	GRENADE	1
MEXICAINE	17				

2015

évolution

2016

6.178

+ 84

6.262

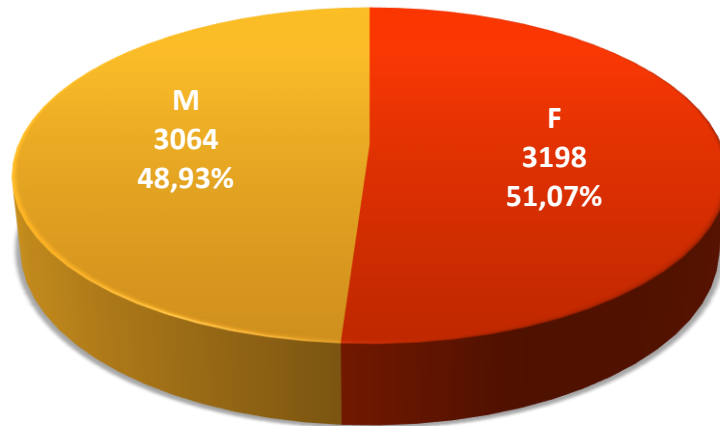

Population / Âge

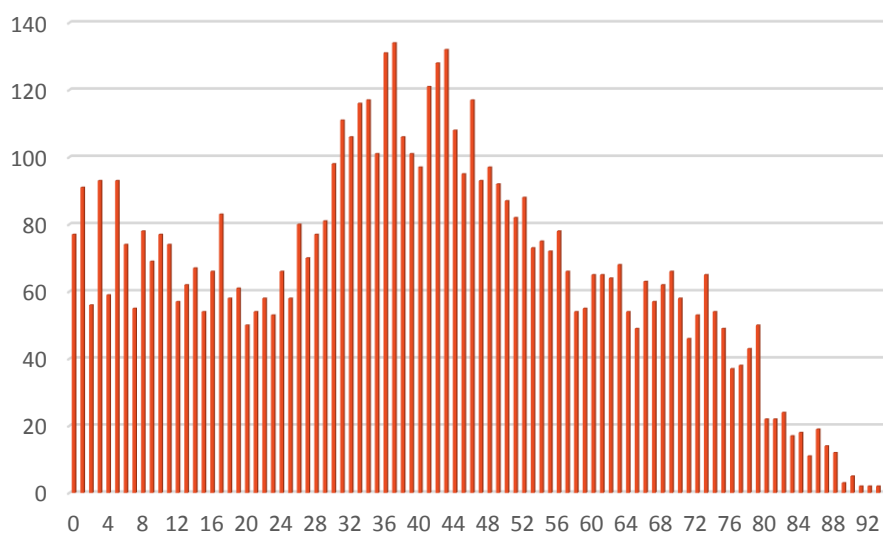

Cessange

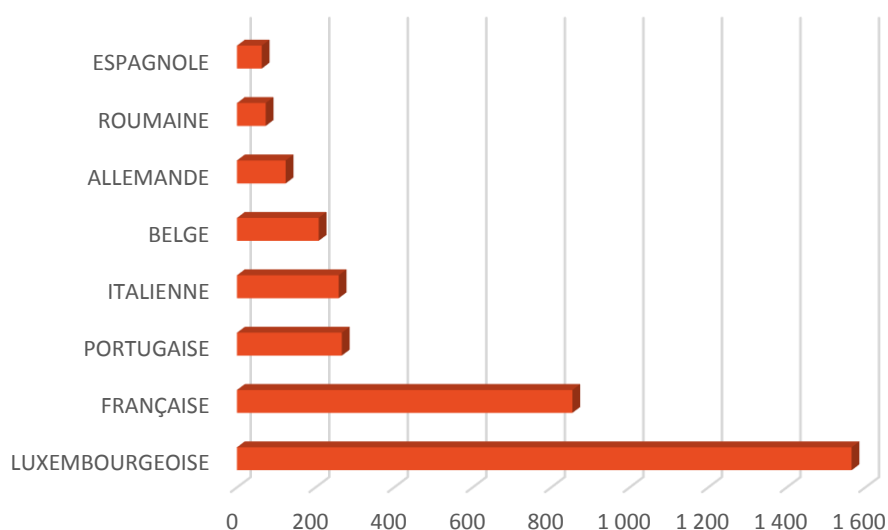

Nationalité principale	Résidents	IRLANDAISE	14	ESTONIENNE	3
TOTAL	4 168	AUTRICHIENNE	11	VENEZUELIENNE	3
LUXEMBOURGEOISE	1 565	SLOVÈNE	11	SALVADORIENNE	3
FRANÇAISE	854	MAURICIENNE	10	COLOMBIENNE	2
PORTUGAISE	267	NORVÉGIENNE	9	CYPRIOTE	2
ITALIENNE	259	SUISSE	9	SINGAPOURIENNE	2
BELGE	208	THAILANDAISE	9	ARGENTINE	2
ALLEMANDE	124	BRESILIENNE	8	PERUVIENNE	2
ROUMAINE	73	CANADIENNE	8	INDÉTERMINÉE	2
ESPAGNOLE	63	KOSOVARE	8	KAZAKHE	2
GRECQUE	61	NEPALAISE	8	AZERBAÏDJANAISE	2
BRITANNIQUE	54	JAPONAISE	7	BOLIVIENNE	2
AMERICAINE (USA)	47	CAP-VERDIENNE	7	REP.CENTRAFRICAINE	2
POLONAISE	41	BOSNIAQUE	6	CAMEROUNAISE	1
RUSSE	33	ISLANDAISE	6	VIETNAMIENNE	1
NÉERLANDAISE	29	TURQUE	6	PHILIPPINE	1
SUÉDOISE	28	MEXICAINE	6	GUINEENNE	1
TCHÈQUE	27	TUNISIENNE	5	SENEGALAISE	1
BULGARE	25	ALGÉRIENNE	5	EGYPTIENNE	1
INDIENNE	25	CROATE	5	MALAISIEENNE	1
CHINOISE (TJ)	24	MALTAISE	5	PARAGUAYENNE	1
UKRAINIENNE	22	LIBANAISE	5	BIÉLORUSSE	1
DANOISE	19	MACEDONIENNE	4	INDONESIENNE	1
FINLANDAISE	19	MAROCAINE	4	MONGOLE	1
LITUANIENNE	19	LETTONNE	4	ARMÉNIENNE	1
HONGROISE	18	MONTENEGRINE	4	MONEGASQUE	1
SLOVAQUE	18	SERBE	3	BARBADIENNE	1
SUD-COREENNE	16				

2015

évolution

2016

3.802

+ 366

4.168

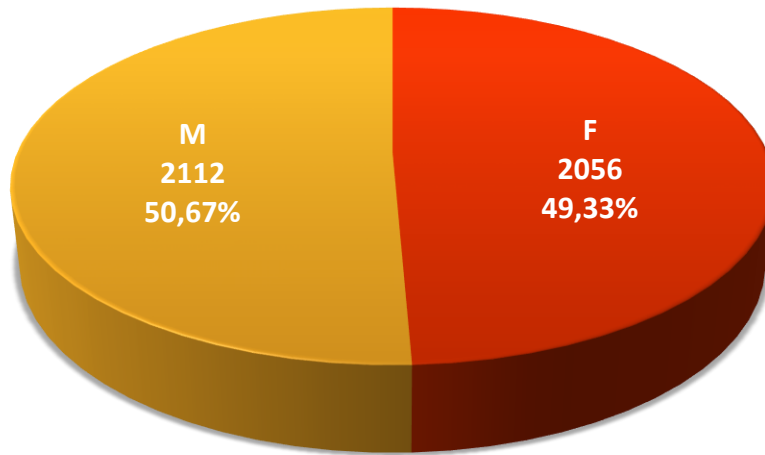

Population / Âge

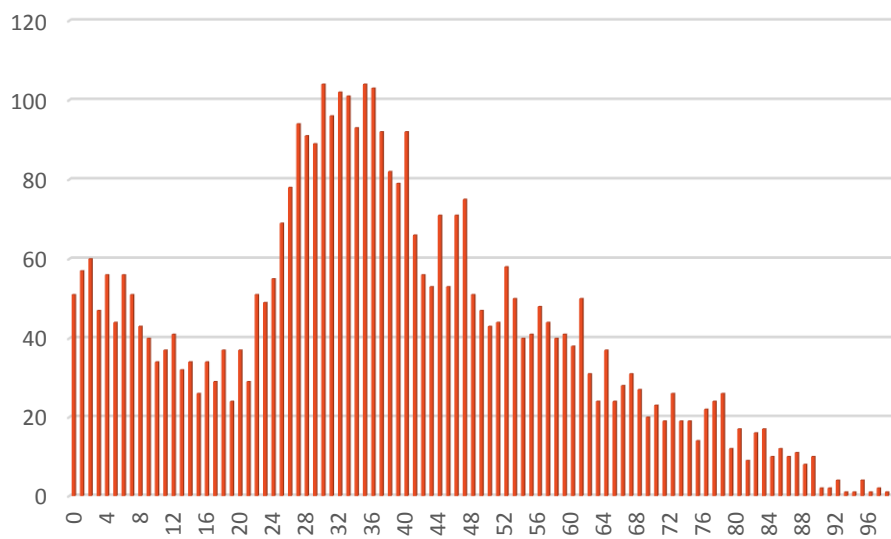

Clausen

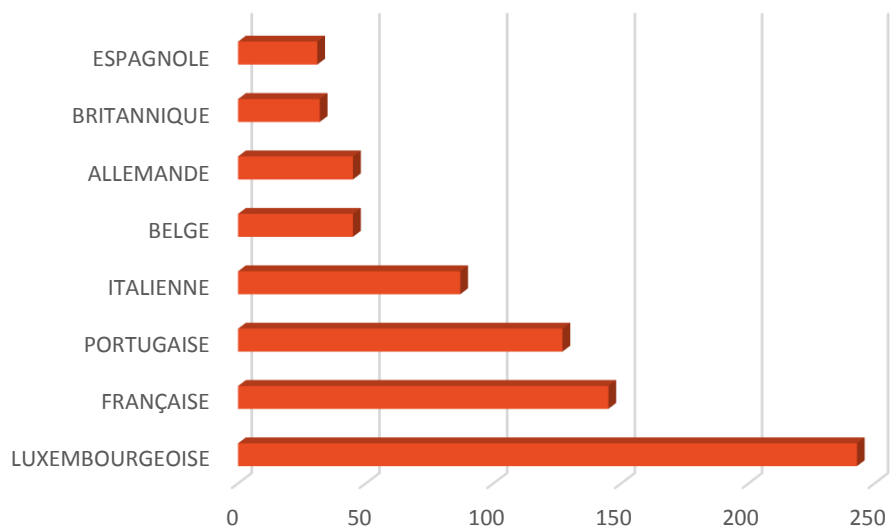

Nationalité principale	Résidents	TURQUE	7	MEXICAINE	2
TOTAL	980	DANOISE	6	COLOMBIENNE	2
LUXEMBOURGEOISE	243	SERBE	6	GEORGIENNE	2
FRANÇAISE	145	GRECQUE	5	SUD-AFRICAINE	1
PORTUGAISE	127	FINLANDAISE	5	NORVÉGIENNE	1
ITALIENNE	87	TCHÈQUE	5	SUISSE	1
BELGE	45	LITUANIENNE	4	CANADIENNE	1
ALLEMANDE	45	CROATE	4	SLOVÈNE	1
BRITANNIQUE	32	INDONESIENNE	4	ALGÉRIENNE	1
ESPAGNOLE	31	MAROCAINE	3	IRANIENNE	1
AMERICAINE (USA)	19	HONGROISE	3	MONTENEGRINE	1
RUSSE	16	KOSOVARE	3	MALTAISE	1
CAP-VERDIENNE	13	SLOVAQUE	3	CONGOLAISE (COD)	1
INDIENNE	12	CUBAINE	3	DOMINICAINE	1
SUÉDOISE	12	CHINOISE (TJ)	2	UKRAINIENNE	1
NÉERLANDAISE	12	BRESILIENNE	2	BANGLADAISE	1
POLONAISE	10	BULGARE	2	ARGENTINE	1
IRLANDAISE	9	BOSNIAQUE	2	PERUVIENNE	1
THAÏLANDAISE	9	AUTRICHIENNE	2	VENEZUELIENNE	1
ROUMAINE	8	LETTONNE	2	OUZBEK	1
ESTONIENNE	7	TUNISIENNE	2		

2015

évolution

2016

973

+ 7

980

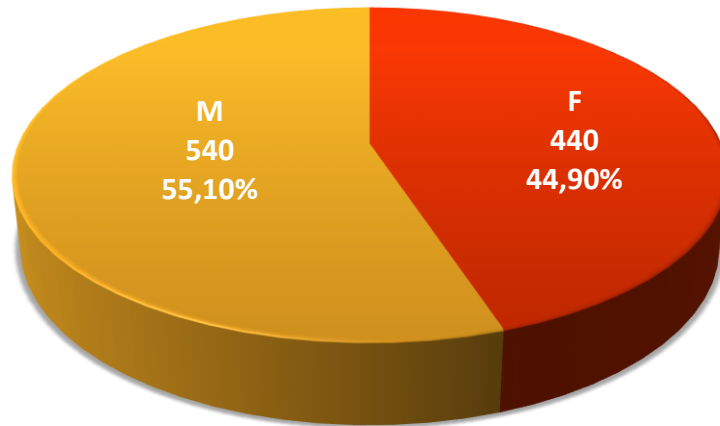

Population / Âge

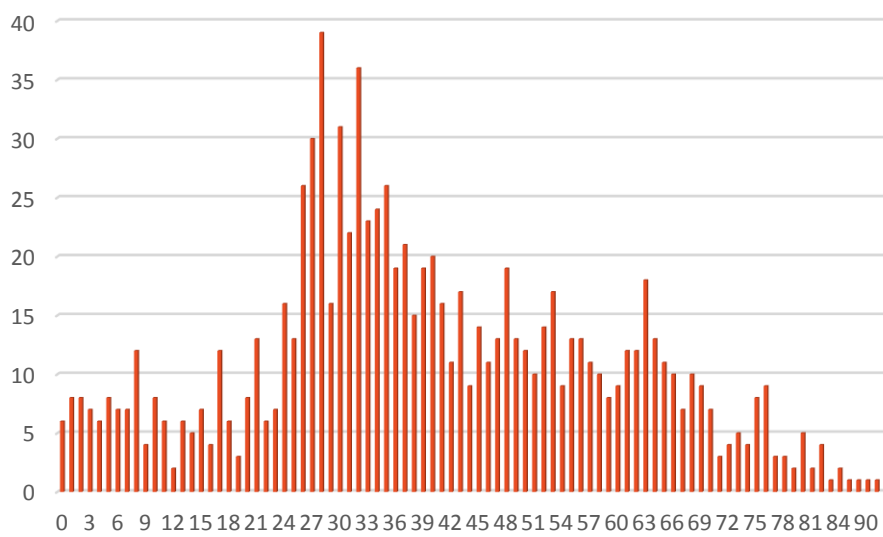

Dommeldange

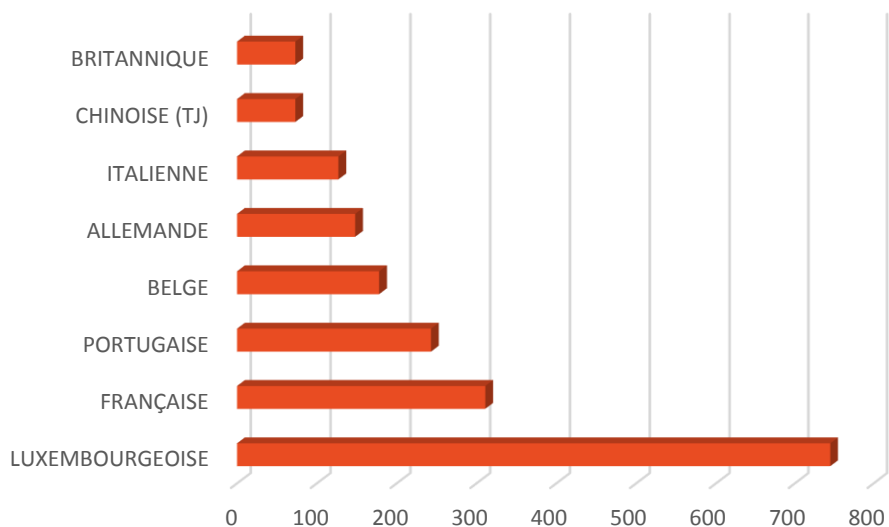

Nationalité principale	Résidents	SLOVAQUE	13	PERUVIENNE	4
TOTAL	2 558	BULGARE	11	MACEDONIENNE	3
LUXEMBOURGEOISE	745	AUTRICHIENNE	11	KOSOVARE	3
FRANÇAISE	311	LITUANIENNE	11	NEPALAISE	3
PORTUGAISE	243	BRESILIENNE	10	SRI-LANKAISE	3
BELGE	178	CANADIENNE	9	MAURICIENNE	3
ALLEMANDE	148	BOSNIAQUE	8	MONGOLE	3
ITALIENNE	127	IRANIENNE	8	CAMEROUNAISE	2
CHINOISE (TJ)	73	MONTENEGRINE	8	JAPONAISE	2
BRITANNIQUE	73	ESTONIENNE	8	COLOMBIENNE	2
GRECQUE	61	LETTONNE	7	SENEGALAISE	2
DANOISE	56	UKRAINIENNE	7	AZERBAÏDJANAISE	2
ROUMAINE	44	PAKISTANAISE	7	BRITANNIQUE D'OUTRE-MER	2
ESPAGNOLE	40	ISLANDAISE	6	PHILIPPINE	1
POLONAISE	39	SUISSE	5	SLOVÈNE	1
NÉERLANDAISE	35	TUNISIENNE	5	IRAQIENNE	1
SUÉDOISE	29	AUSTRALIENNE	5	PARAGUAYENNE	1
HONGROISE	26	MALTAISE	5	MOLDAVE	1
TCHÈQUE	21	ARMÉNIENNE	5	IVOIRIENNE	1
RUSSE	17	NORVÉGIENNE	4	ALBANAISE	1
FINLANDAISE	17	MAROCAINE	4	ZIMBABWEENNE	1
AMERICAINE (USA)	17	SERBE	4	SALVADORIENNE	1
INDIENNE	16	TURQUE	4	OUBÉK	1
CAP-VERDIENNE	15	CYPRIOTE	4	NICARAGUAYENNE	1
IRLANDAISE	13				

2015

évolution

2016

2.470

+ 88

2.558

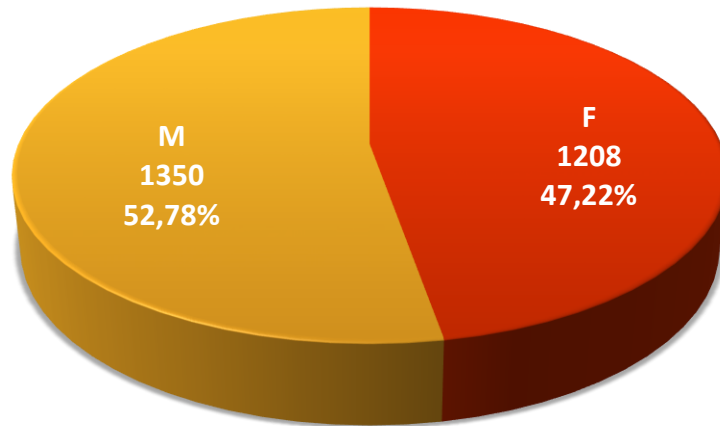

Population / Âge

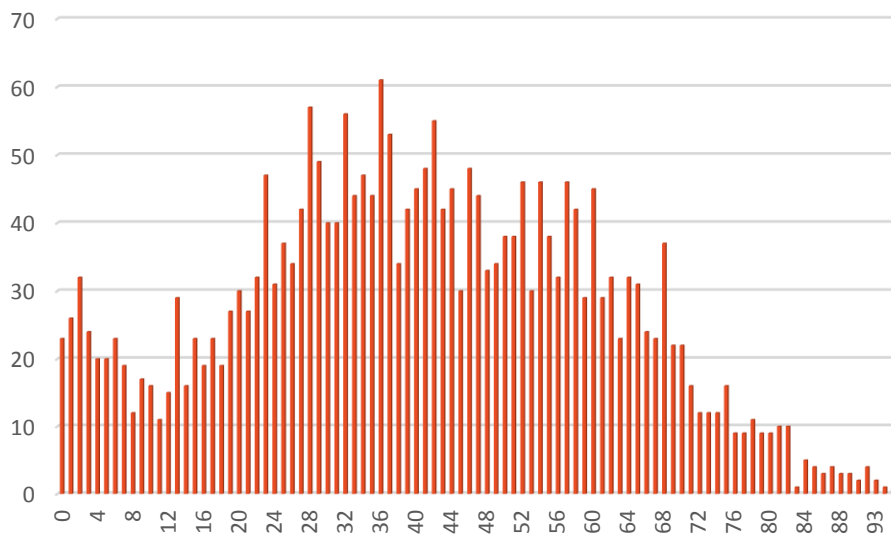

Eich

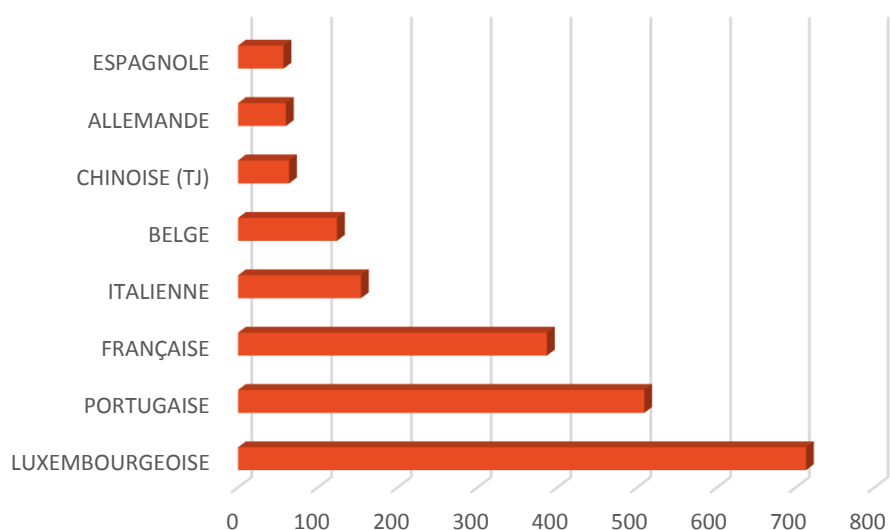

Nationalité principale	Résidents	MAROCAINE	9	DOMINICAINE	3
TOTAL	2 735	CANADIENNE	9	BIÉLORUSSE	3
LUXEMBOURGEOISE	713	IRANIENNE	9	VENEZUELIENNE	3
PORTUGAISE	509	RUSSE	8	SANS	3
FRANÇAISE	387	PHILIPPINE	8	AUSTRALIENNE	2
ITALIENNE	154	AMERICAINE (USA)	8	MALTAISE	2
BELGE	124	CROATE	8	NIGERIANE	2
CHINOISE (TJ)	64	CONGOLAISE (COD)	8	IVOIRIENNE	2
ALLEMANDE	60	SYRIENNE	8	SUD-AFRICAINE	1
ESPAGNOLE	57	MACEDONIENNE	7	CHILIENNE	1
ROUMAINE	44	FINLANDAISE	7	ALGÉRIENNE	1
HONGROISE	42	VIETNAMIENNE	7	NEPALAISE	1
BRITANNIQUE	39	LETTONNE	7	MEXICAINE	1
POLONAISE	28	SLOVÈNE	7	TOGOLAISE	1
GRECQUE	25	SUÉDOISE	6	GUINEENNE	1
IRLANDAISE	20	AUTRICHIENNE	6	EGYPTIENNE	1
ESTONIENNE	20	TCHÈQUE	6	BANGLADAISE	1
BULGARE	17	ERYTHREE	6	PARAGUAYENNE	1
KOSOVARE	17	SUISSE	5	PERUVIENNE	1
INDIENNE	15	LITUANIENNE	5	INDÉTERMINÉE	1
BOSNIAQUE	15	TUNISIENNE	5	AZERBAÏDJANAISE	1
NÉERLANDAISE	15	TURQUE	5	CUBAINE	1
SERBE	15	SLOVAQUE	5	NEO-ZELANDAISE	1
BRESILIENNE	14	TANZANIENNE	5	GUATEMALTEQUE	1
DANOISE	14	MAURICIENNE	5	MALIENNE	1
CAP-VERDIENNE	14	PAKISTANAISE	5	GEORGIENNE	1
MONTENEGRINE	14	CAMEROUNAISE	4	ANDORRANE	1
ALBANAISE	13	CYPRIOTE	4	LIBYENNE	1
AFGHANE	12	ETHIOPIENNE	4	BURUNDAISE	1
UKRAINIENNE	12	SOMALIENNE	4	BURKINA FASO	1
JAPONAISE	11	THAÏLANDAISE	3	REP.CENTRAFRICAINE	1
IRAQIENNE	11	COLOMBIENNE	3	KIRGHIZE	1

2015

évolution

2016

2.722

+ 13

2.735

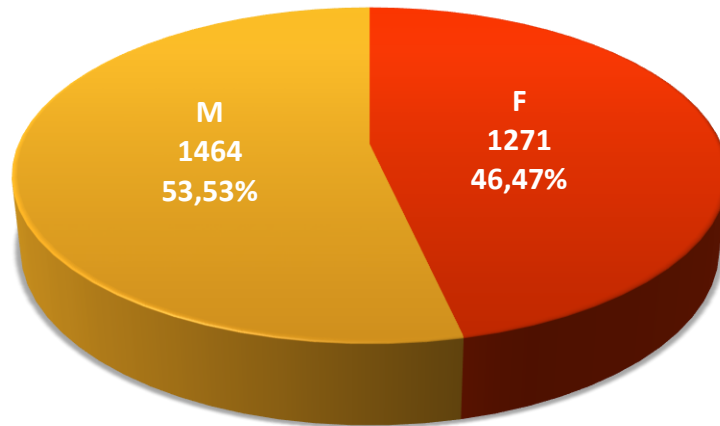

Population / Âge

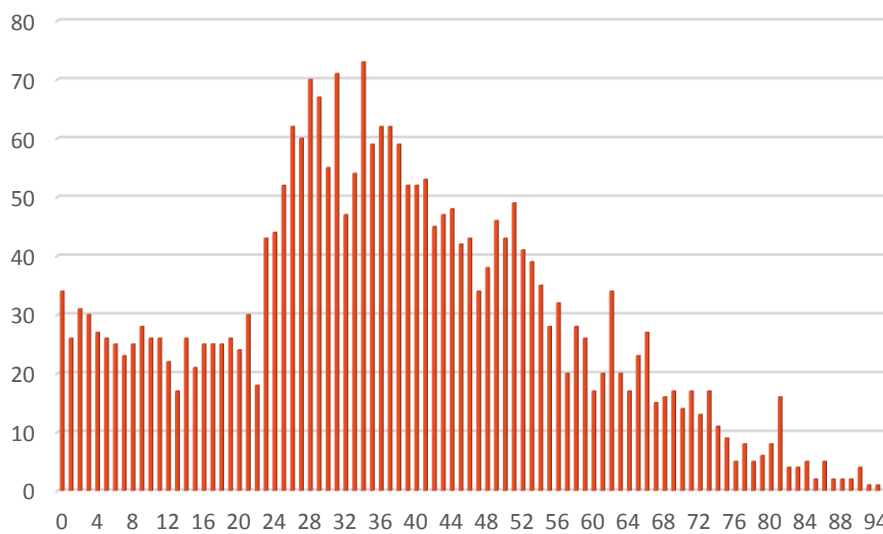

Gare

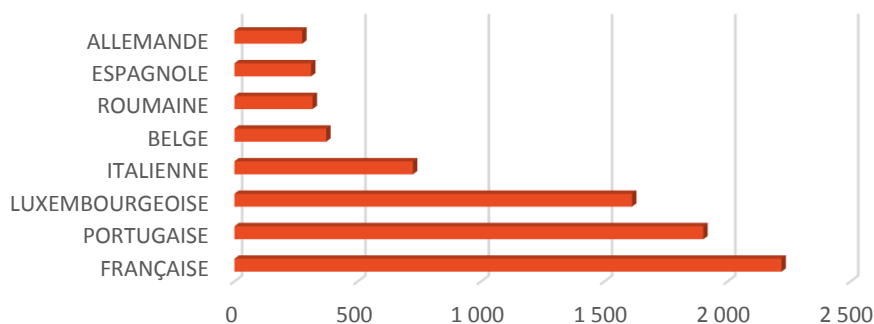

Nationalité principale	Résidents	FINLANDAISE	33	NORVÉGIENNE	8	PAKISTANAISE	2
TOTAL	10 330	UKRAINIENNE	33	MEXICAINE	8	JAMAICAINE	2
FRANÇAISE	2 219	DANOISE	28	COLOMBIENNE	8	JORDANIENNE	2
PORTUGAISE	1 901	AUTRICHIENNE	28	PERUVIENNE	8	EQUATORIENNE	2
LUXEMBOURGEOISE	1 612	TCHÈQUE	27	BIÉLORUSSE	8	CAMBODGIENNE	2
ITALIENNE	724	TUNISIENNE	25	BANGLADAISE	7	SAO TOME ET PRINCIPE	2
BELGE	372	IRANIENNE	25	INDÉTERMINÉE	8	URUGUAYENNE	2
ROUMAINE	317	DOMINICAINE	25	ETHIOPIENNE	7	KIRGHIZE	2
ESPAGNOLE	311	PHILIPPINE	24	ISLANDAISE	6	CHILIENNE	1
ALLEMANDE	275	CAMEROUNAISE	23	AUSTRALIENNE	6	ANGOLAISE	1
BRITANNIQUE	200	CANADIENNE	23	TOGOLAISE	6	MALAISIENNE	1
GRECQUE	142	ALBANAISE	23	MOLDAVE	6	ZIMBABWEENNE	1
POLONAISE	128	SLOVÈNE	22	LIBANAISE	6	PANAMEENNE	1
CAP-VERDIENNE	111	SYRIENNE	22	RWANDAISE	6	NIGERIENNE	1
BRESILIENNE	97	VIETNAMIENNE	20	ISRAÉLIENNE	5	TRINITE ET TOBAGO	1
INDIENNE	97	SLOVAQUE	20	CUBAINE	5	KENYENNE	1
CHINOISE (TJ)	94	MAURICIENNE	20	CONGOLAISE (COD)	4	ARMÉNIENNE	1
BULGARE	81	GUINEE-BISSAU	20	ERYTHREE	4	SALVADORIENNE	1
NÉERLANDAISE	78	SUISSE	19	INDONESIENNE	4	HAITIENNE	1
SUÉDOISE	74	TURQUE	18	MONGOLE	4	SOMALIENNE	1
IRLANDAISE	73	NEPALAISE	17	SANS	4	CONGOLAISE (COG)	1
RUSSE	70	ALGÉRIENNE	13	CHINOISE (RC)	4	OUZBEK	1
AMERICAINE (USA)	54	SENEGALAISE	13	MALGACHE	3	BOLIVIENNE	1
BOSNIAQUE	48	CYPRIOTE	13	SINGAPOURIENNE	3	NICARAGUAYENNE	1
SERBE	47	THAILANDAISE	12	SUD-COREENNE	3	OUGANDAISE	1
LETTONNE	44	AFGHANE	11	AZERBAÏDJANAISE	3	BURKINA FASO	1
MAROCAINE	43	MALTAISE	11	BOTSWANAISE	3	COMORIENNE	1
LITUANIENNE	41	GUINEENNE	11	SIERRA-LEONIENNE	3	MALAWIENNE	1
HONGROISE	41	VENEZUELIENNE	11	SUD-AFRICAINE	2	SAINT-KITTS-ET-NEVIS	1
MONTENEGRINE	40	MACEDONIENNE	10	ARGENTINE	2	TURKMENE	1
KOSOVARE	40	JAPONAISE	10	NEO-ZELANDAISE	2	YEMENITE	1
IRAQIENNE	40	EGYPTIENNE	10	BRITANNIQUE D'OUTRE-MER	2		
ESTONIENNE	39	IVOIRIENNE	10	GUATEMALTEQUE	2		
CROATE	39	NIGERIANE	9				

2015

évolution

2016

9.930

+ 400

10.330

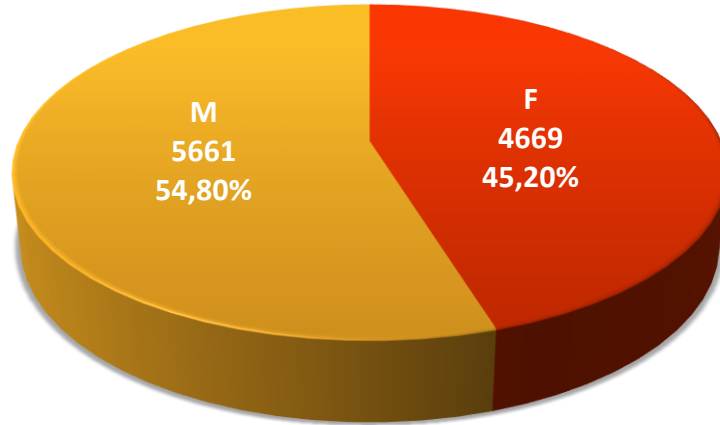

Population / Âge

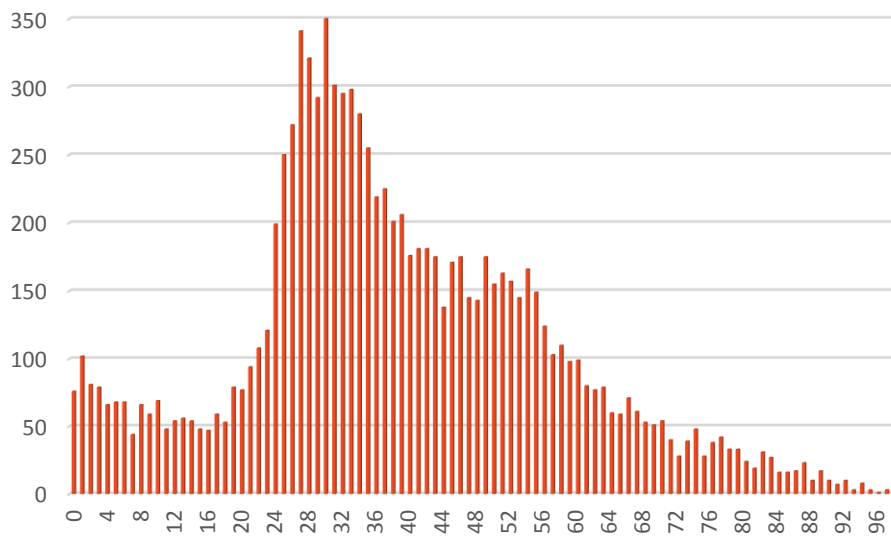

Gasperich

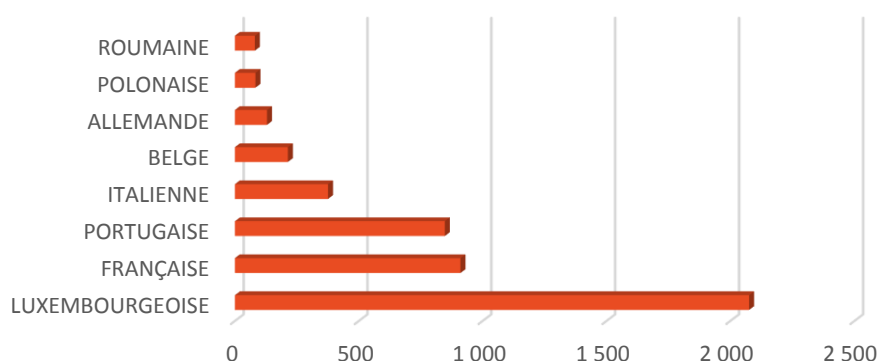

Nationalité principale	Résidents	ESTONIENNE	12	LIBANAISE	2
TOTAL	5 699	MACEDONIENNE	11	ERYTHREE	2
LUXEMBOURGEOISE	2 076	ALGÉRIENNE	10	BRITANNIQUE D'OUTRE-MER	2
FRANÇAISE	912	ALBANAISE	10	GHANEENNE	2
PORTUGAISE	848	SUISSE	9	NAMIBIENNE	2
ITALIENNE	376	TUNISIENNE	9	CONGOLAISE (COG)	2
BELGE	214	IRAQIENNE	9	GEORGIENNE	2
ALLEMANDE	130	IRANIENNE	8	HONDURIENNE	2
POLONAISE	83	KOSOVARE	8	SUD-AFRICAINE	1
ROUMAINE	81	MAURICIENNE	8	ISLANDAISE	1
BOSNIAQUE	78	CAMEROUNAISE	7	VIETNAMIENNE	1
ESPAGNOLE	78	PHILIPPINE	7	AUSTRALIENNE	1
INDIENNE	65	PAKISTANAISE	7	TOGOLAISE	1
BRITANNIQUE	49	THAILANDAISE	6	GUINEENNE	1
CAP-VERDIENNE	41	BANGLADAISE	6	ISRAELIENNE	1
GRECQUE	31	SLOVAQUE	5	MOLDAVE	1
IRLANDAISE	30	LITUANIENNE	4	SYRIENNE	1
BULGARE	27	TURQUE	4	IVOIRIENNE	1
CHINOISE (TJ)	26	NEPALAISE	4	KAZAKHE	1
HONGROISE	25	MEXICAINE	4	INDONESIENNE	1
TCHÈQUE	24	DOMINICAINE	4	AZERBAÏDJANAISE	1
NÉERLANDAISE	22	SENEGALAISE	4	ZIMBABWEENNE	1
FINLANDAISE	22	CYPRIOTE	4	CUBAINE	1
JAPONAISE	21	SUD-COREENNE	4	NEO-ZELANDAISE	1
DANOISE	20	NORVÉGIENNE	3	GUATEMALTEQUE	1
MAROCAINE	20	COLOMBIENNE	3	NIGERIENNE	1
BRESILIENNE	18	PERUVIENNE	3	GUINEE-BISSAU	1
SERBE	18	INDÉTERMINÉE	3	MONGOLE	1
AMERICAINE (USA)	18	BHOUTANAISE	3	VENEZUELIENNE	1
SUÉDOISE	17	OUZBEK	3	JORDANIENNE	1
CROATE	15	AUTRICHIENNE	2	MALIENNE	1
RUSSE	14	MALTAISE	2	EQUATORIENNE	1
SLOVÈNE	13	CONGOLAISE (COD)	2	SALVADORIENNE	1
UKRAINIENNE	13	MALAISIENNE	2	HAITIENNE	1
CANADIENNE	12	ARGENTINE	2	ANDORRANE	1
LETTONNE	12	NIGERIANE	2	LIBYENNE	1
MONTENEGRINE	12				

2015

évolution

2016

5.623

+ 76

5.699

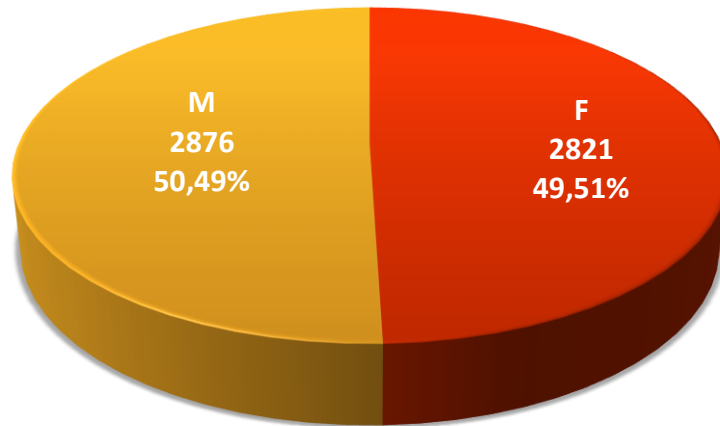

Population / Âge

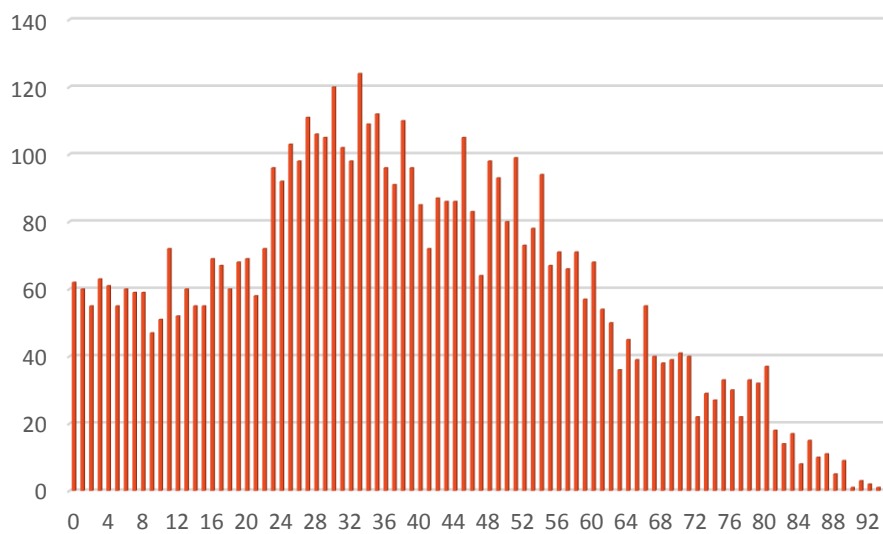

Grund

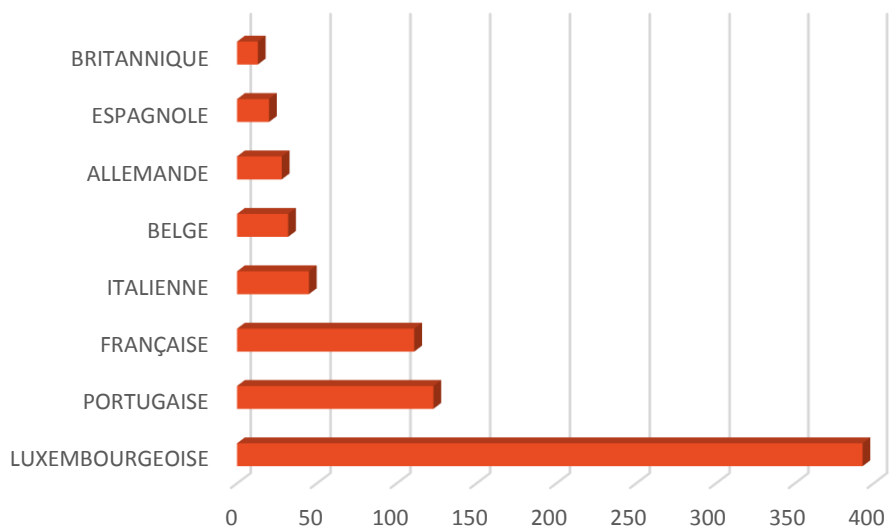

Nationalité principale	Résidents	HONGROISE	6	CROATE	2
TOTAL	969	KOSOVARE	6	ARGENTINE	2
LUXEMBOURGEOISE	393	BOSNIAQUE	5	CAMBODGIENNE	2
PORTUGAISE	123	IRLANDAISE	5	SALVADORIENNE	2
FRANÇAISE	111	RUSSE	4	BRESILIENNE	1
ITALIENNE	45	JAPONAISE	4	ISLANDAISE	1
BELGE	32	AUTRICHIENNE	4	NORVÉGIENNE	1
ALLEMANDE	28	NIGERIANE	4	CANADIENNE	1
ESPAGNOLE	20	ALBANAISE	4	VIETNAMIENNE	1
BRITANNIQUE	13	MONGOLE	4	LETTONNE	1
SUÉDOISE	11	SUD-AFRICAINE	3	AUSTRALIENNE	1
NÉERLANDAISE	11	SUISSE	3	SLOVÈNE	1
GRECQUE	10	FINLANDAISE	3	ESTONIENNE	1
POLONAISE	10	LITUANIENNE	3	TURQUE	1
INDIENNE	8	PHILIPPINE	3	TCHÈQUE	1
CAP-VERDIENNE	8	TUNISIENNE	3	COLOMBIENNE	1
AMERICAINE (USA)	8	SLOVAQUE	3	CONGOLAISE (COD)	1
CHINOISE (TJ)	7	EQUATORIENNE	3	SYRIENNE	1
SENEGALAISE	7	ETHIOPIENNE	3	PERUVIENNE	1
GUINEE-BISSAU	7	BULGARE	2	INDONESIENNE	1
CAMEROUNAISE	6	ROUMAINE	2	SAO TOME ET PRINCIPE	1
SERBE	6	IRANIENNE	2	URUGUAYENNE	1

2015

évolution

2016

943

+ 26

969

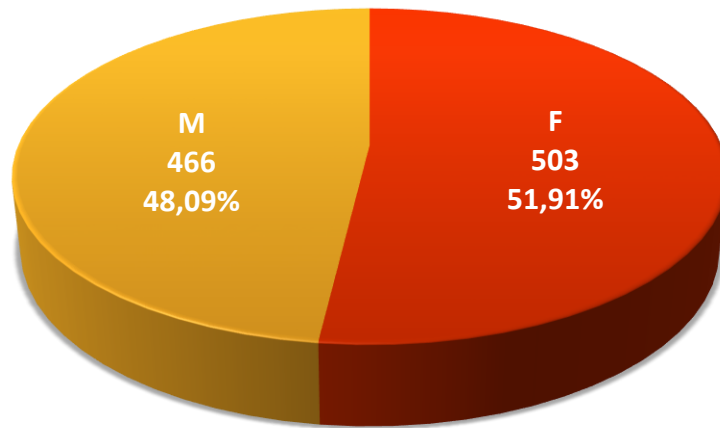

Population / Âge

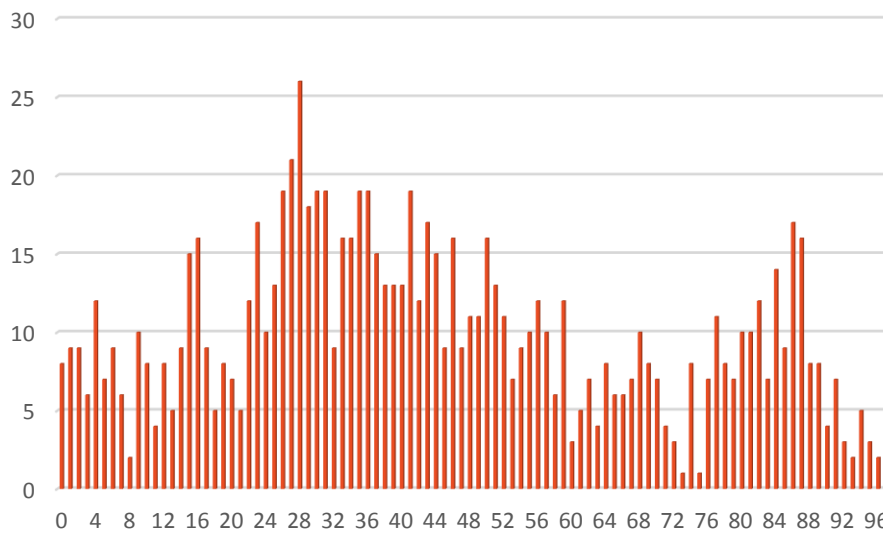

Hamm

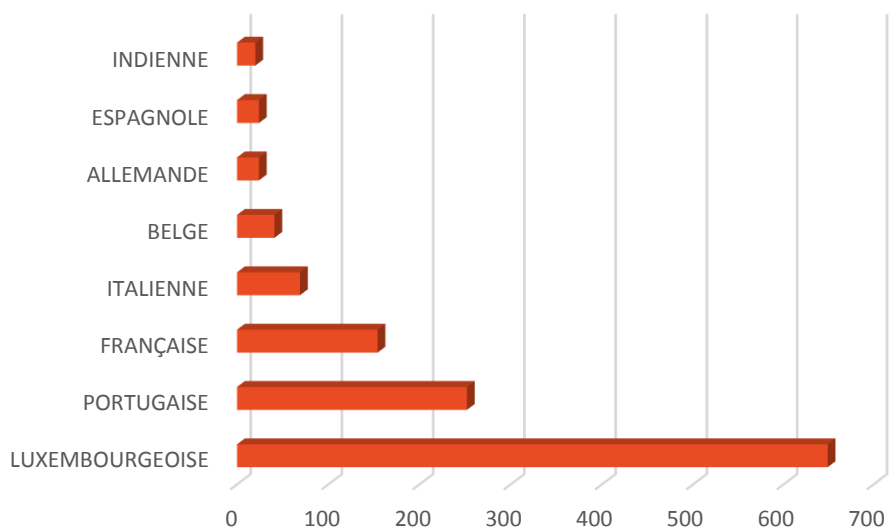

Nationalité principale	Résidents	LITUANIENNE	6	GUINEENNE	2
TOTAL	1 445	BULGARE	5	ARGENTINE	2
LUXEMBOURGEOISE	649	RUSSE	5	ERYTHREE	2
PORTUGAISE	252	FINLANDAISE	5	MACEDONIENNE	1
FRANÇAISE	154	ESTONIENNE	5	SUÉDOISE	1
ITALIENNE	69	ROUMAINE	4	SUISSE	1
BELGE	41	IRANIENNE	4	CANADIENNE	1
ALLEMANDE	24	KOSOVARE	4	PHILIPPINE	1
ESPAGNOLE	24	CROATE	4	SLOVÈNE	1
INDIENNE	20	JAPONAISE	3	MONTENEGRINE	1
BRITANNIQUE	14	AUTRICHIENNE	3	TURQUE	1
CHINOISE (TJ)	13	MAROCAINE	3	CONGOLAISE (COD)	1
BOSNIAQUE	13	TUNISIENNE	3	TOGOLAISE	1
IRLANDAISE	13	TCHÈQUE	3	UKRAINIENNE	1
AMERICAINE (USA)	13	SRI-LANKAISE	3	SYRIENNE	1
CAP-VERDIENNE	11	GAMBIENNE	3	KAZAKHE	1
POLONAISE	10	ETHIOPIENNE	3	CUBAINE	1
BRESILIENNE	9	SERBE	2	VENEZUELIENNE	1
NIGERIANE	9	HONGROISE	2	GHANEENNE	1
DANOISE	6	DOMINICAINE	2	ARMÉNIENNE	1
NÉERLANDAISE	6				

2015

évolution

2016

1.376

+ 69

1.445

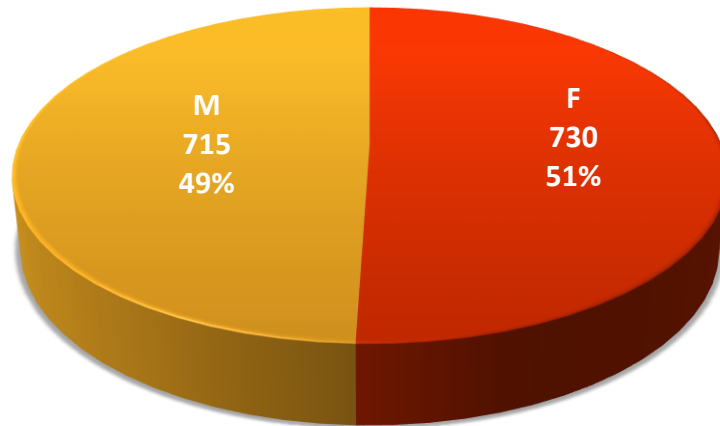

Population / Âge

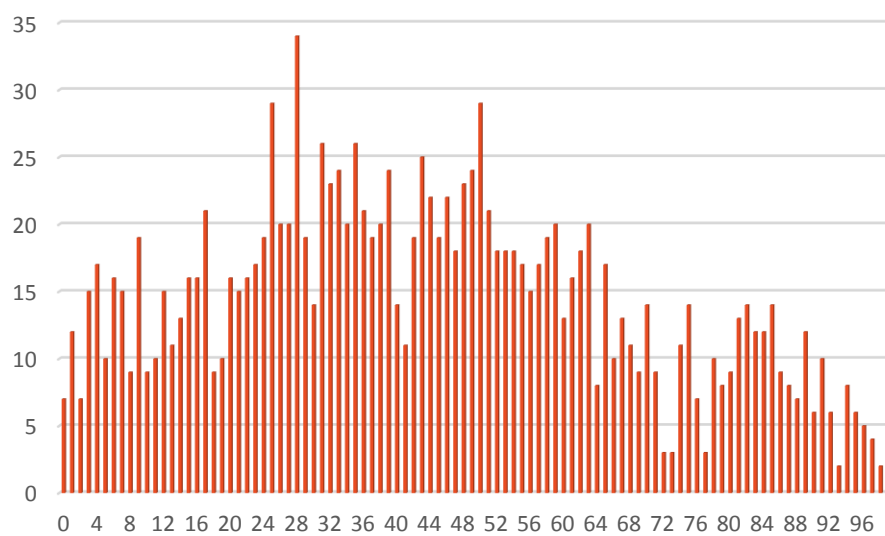

Hollerich

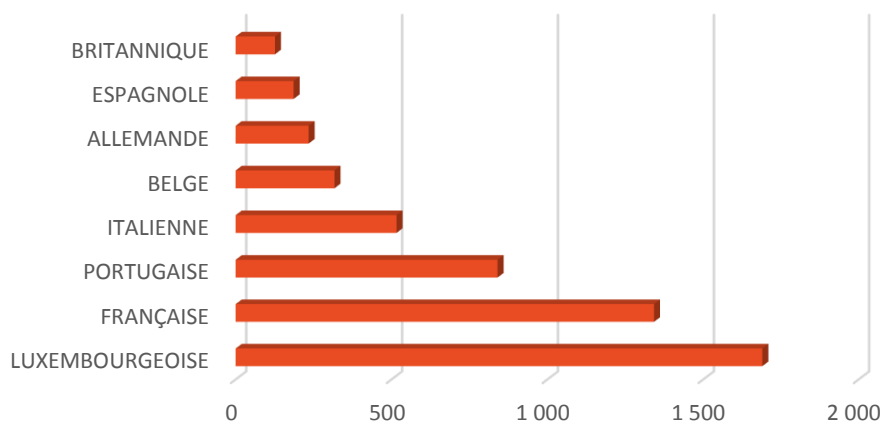

Nationalité principale	Résidents	SLOVÈNE	19	CONGOLAISE (COD)	3
TOTAL	6 886	NORVÉGIENNE	18	GAMBIENNE	3
LUXEMBOURGEOISE	1 690	SERBE	18	SANS	3
FRANÇAISE	1 342	PHILIPPINE	18	MACEDONIENNE	2
PORTUGAISE	840	BOSNIAQUE	16	CHILIENNE	2
ITALIENNE	518	MAROCAINE	15	DOMINICAINE	2
BELGE	317	ESTONIENNE	14	ISRAELIENNE	2
ALLEMANDE	234	ALBANAISE	14	MALAISIENNE	2
ESPAGNOLE	186	SLOVAQUE	13	MOLDAVE	2
BRITANNIQUE	126	SUISSE	12	SYRIENNE	2
ROUMAINE	118	IRANIENNE	11	NIGERIANE	2
GRECQUE	115	GUINEE-BISSAU	11	BIÉLORUSSE	2
AMERICAINE (USA)	91	ISLANDAISE	10	MAURICIENNE	2
POLONAISE	89	KOSOVARE	10	CUBAINE	2
CHINOISE (TJ)	80	THAILANDAISE	9	GEORGIENNE	2
INDIENNE	69	MONTENEGRINE	9	TOGOLAISE	1
NÉERLANDAISE	65	GUINEENNE	8	BANGLADAISE	1
SUÉDOISE	64	TUNISIENNE	6	PARAGUAYENNE	1
BULGARE	47	LIBANAISE	6	PERUVIENNE	1
FINLANDAISE	45	AUSTRALIENNE	5	GABONAISE	1
RUSSE	41	ALGÉRIENNE	5	TANZANIENNE	1
JAPONAISE	41	MEXICAINE	5	PAKISTANAISE	1
DANOISE	36	COLOMBIENNE	5	LAO	1
IRLANDAISE	35	MALTAISE	5	MONGOLE	1
CAP-VERDIENNE	35	CYPRIOTE	5	EQUATORIENNE	1
HONGROISE	35	SINGAPOURIENNE	5	ETHIOPIENNE	1
TCHÈQUE	33	ANGOLAISE	5	SALVADORIENNE	1
CANADIENNE	32	SUD-AFRICAINE	4	CONGOLAISE (COG)	1
BRESILIENNE	30	NEPALAISE	4	MONEGASQUE	1
LETTONNE	29	SENEGALAISE	4	URUGUAYENNE	1
CROATE	29	EGYPTIENNE	4	CHINOISE (RC)	1
LITUANIENNE	28	ARGENTINE	4	BOLIVIENNE	1
AUTRICHIENNE	24	INDÉTERMINÉE	4	MYANMAR	1
TURQUE	21	ARMÉNIENNE	4	BAHAMIENNE	1
UKRAINIENNE	20	IRAQIENNE	3	EQUATO-GUINEENNE	1
CAMEROUNAISE	19			PANAMAÉENNE	1

2015

évolution

2016

6.802

+ 84

6.886

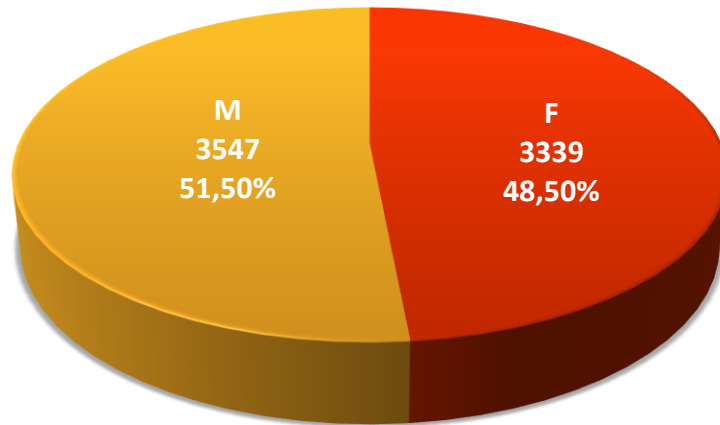

Population / Âge

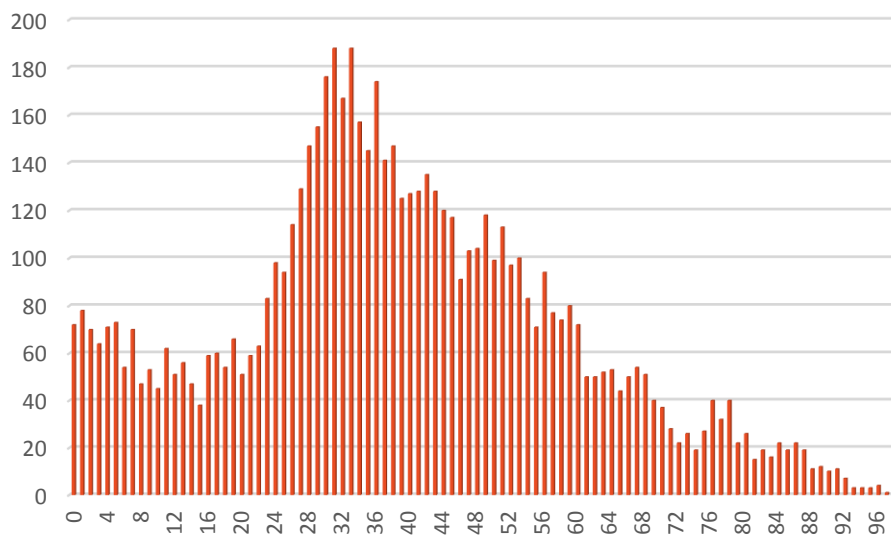

Kirchberg

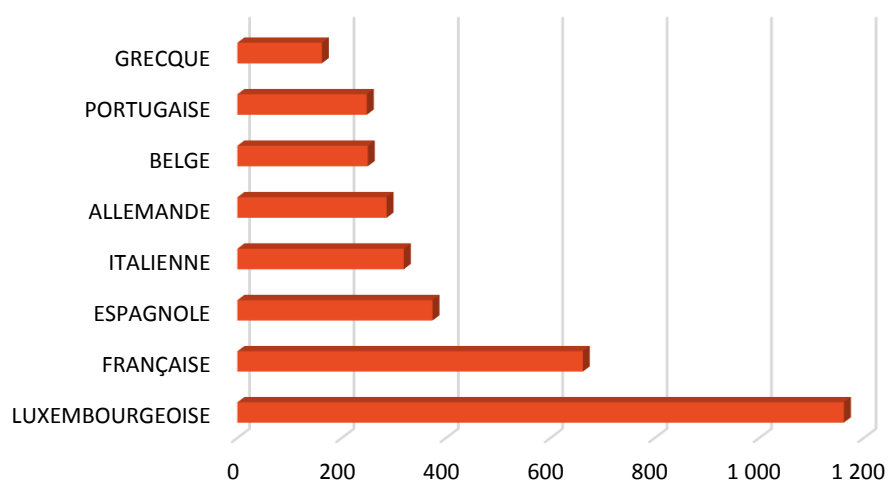

Nationalité principale	Résidents	BOSNIAQUE	20	MAURICIENNE	3
TOTAL	5 499	MACEDONIENNE	19	GAMBIENNE	3
LUXEMBOURGEOISE	1 162	MAROCAINE	19	AZERBAÏDJANAISE	3
FRANÇAISE	662	CYPRIOTE	18	VENEZUELIENNE	3
ESPAGNOLE	374	ALGÉRIENNE	17	MALIENNE	3
ITALIENNE	319	UKRAINIENNE	17	SOUDANAISE	3
ALLEMANDE	286	SYRIENNE	15	LIBYENNE	3
BELGE	250	BIÉLORUSSE	14	CAMEROUNAISE	2
PORTUGAISE	248	MALTAISE	13	SUD-AFRICAINE	2
GRECQUE	162	TUNISIENNE	12	CHILIENNE	2
BRITANNIQUE	146	TURQUE	12	NORVÉGIENNE	2
POLONAISE	135	SANS	12	PHILIPPINE	2
BULGARE	117	NIGERIANE	11	COLOMBIENNE	2
LITUANIENNE	105	GABONAISE	11	EGYPTIENNE	2
HONGROISE	103	GEORGIENNE	11	TURKMENE	2
ROUMAINE	101	CAP-VERDIENNE	10	THAILANDAISE	1
FINLANDAISE	101	BRESILIENNE	9	VIETNAMIENNE	1
SUÉDOISE	71	SENEGALAISE	9	MALGACHE	1
CHINOISE (TJ)	70	INDÉTERMINÉE	9	DOMINICAINE	1
SLOVAQUE	69	ISLANDAISE	8	TOGOLAISE	1
DANOISE	63	JAPONAISE	8	MALAISIEENNE	1
NÉERLANDAISE	62	CANADIENNE	8	IVOIRIENNE	1
ALBANAISE	56	MEXICAINE	8	LIBANAISE	1
SLOVÈNE	49	SUISSE	7	ERYTHREE	1
ESTONIENNE	48	CONGOLAISE (COD)	7	TANZANIENNE	1
IRLANDAISE	45	PAKISTANAISE	7	SRI-LANKAISE	1
AUTRICHIENNE	42	MONTENEGRINE	6	INDONESIENNE	1
INDIENNE	41	ISRAÉLIENNE	6	CUBAINE	1
TCHÈQUE	39	PERUVIENNE	5	KENYENNE	1
SERBE	35	AUSTRALIENNE	3	ARMÉNIENNE	1
LETTONNE	35	IRAQIENNE	3	CHINOISE (RC)	1
RUSSE	34	GUINEENNE	3	DJIBOUTIENNE	1
CROATE	23	MOLDAVE	3	NICARAGUAYENNE	1
KOSOVARE	22	ARGENTINE	3	KIRGHIZE	1
AMERICAINE (USA)	21	SUD-COREENNE	3	PALESTINIENNE	1

2015

évolution

2016

5.051

+ 448

5.499

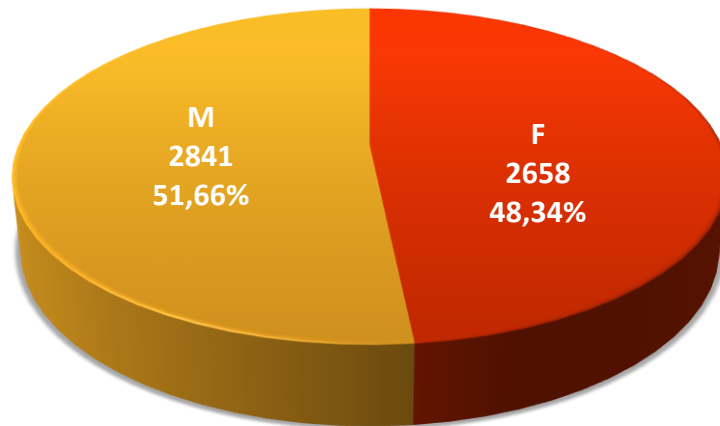

Population / Âge

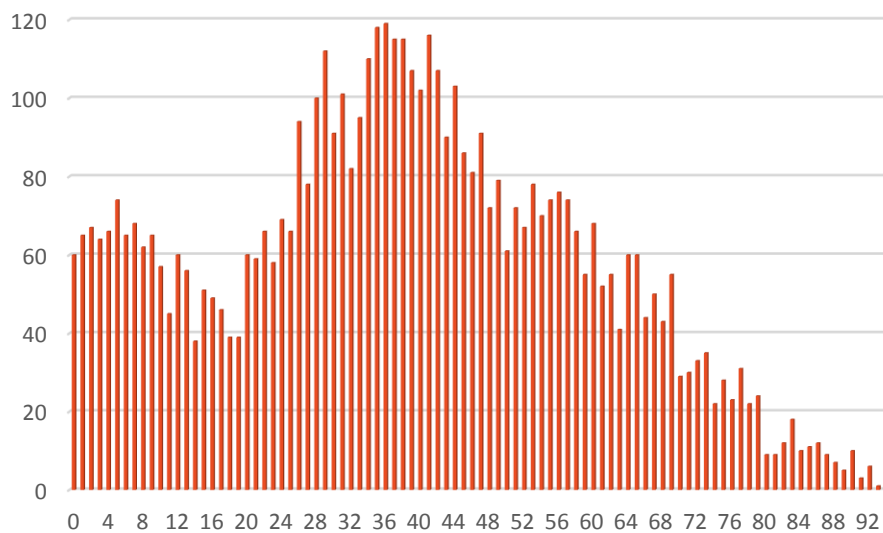

Limpertsberg

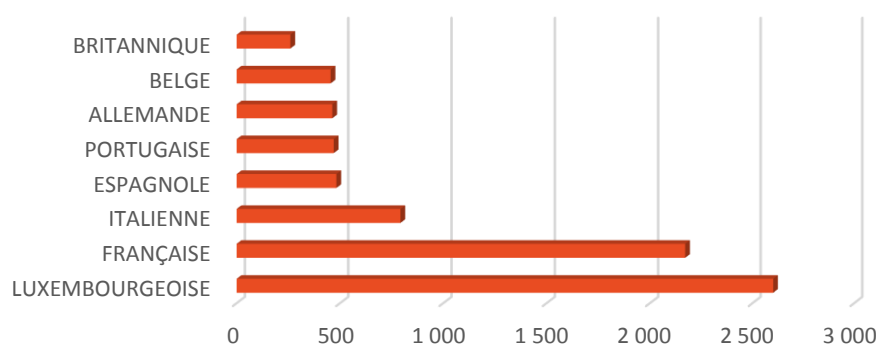

Nationalité principale	Résidents	SLOVÈNE	25	PERUVIENNE	4
TOTAL	10 407	UKRAINIENNE	24	SUD-COREENNE	4
LUXEMBOURGEOISE	2 602	MAROCAINE	23	MAURICIENNE	4
FRANÇAISE	2 171	MALTAISE	21	GUINEE-BISSAU	4
ITALIENNE	793	ALBANAISE	18	MACEDONIENNE	3
ESPAGNOLE	483	NORVÉGIENNE	17	VIETNAMIENNE	3
PORTUGAISE	470	IRANIENNE	17	MALGACHE	3
ALLEMANDE	463	ERYTHREE	17	DOMINICAINE	3
BELGE	455	SERBE	15	GUINEENNE	3
BRITANNIQUE	260	PHILIPPINE	15	CUBAINE	3
AMERICAINE (USA)	232	ISLANDAISE	14	NEO-ZELANDAISE	3
GRECQUE	195	CAP-VERDIENNE	14	SANS	3
SUÉDOISE	157	CAMEROUNAISE	13	MONTENEGRINE	2
POLONAISE	147	ISRAELIENNE	13	NEPALAISE	2
ROUMAINE	127	BOSNIAQUE	11	INDONESIENNE	2
NÉERLANDAISE	109	MEXICAINE	11	PAKISTANAISE	2
FINLANDAISE	104	EGYPTIENNE	10	OUGANDAISE	2
BULGARE	100	CYPRIOTE	9	CHILIENNE	1
DANOISE	100	AZERBAÏDJANAISE	9	SINGAPOURIENNE	1
HONGROISE	97	TUNISIENNE	8	MALAISIENNE	1
CHINOISE (TJ)	90	INDÉTERMINÉE	8	PARAGUAYENNE	1
RUSSE	86	VENEZUELIENNE	8	NIGERIANE	1
TCHÈQUE	63	THAÏLANDAISE	7	LIBANAISE	1
IRLANDAISE	57	SENEGALAISE	7	ZIMBABWEENNE	1
LITUANIENNE	54	GEORGIENNE	7	GHANEENNE	1
SYRIENNE	53	AUSTRALIENNE	6	COSTA-RICIENNE	1
ESTONIENNE	47	ALGÉRIENNE	6	JORDANIENNE	1
CROATE	47	KOSOVARE	6	MALIENNE	1
IRAQIENNE	44	IVOIRIENNE	6	EQUATORIENNE	1
AUTRICHIENNE	42	KAZAKHE	6	ETHIOPIENNE	1
JAPONAISE	37	COLOMBIENNE	5	SALVADORIENNE	1
INDIENNE	33	MOLDAVE	5	HAITIENNE	1
CANADIENNE	33	BIÉLORUSSE	5	SOMALIENNE	1
AFGHANE	32	SRI-LANKAISE	5	RWANDAISE	1
SLOVAQUE	32	ARMÉNIENNE	5	NICARAGUAYENNE	1
SUISSE	30	SUD-AFRICAINE	4	BURUNDAISE	1
TURQUE	30	CONGOLAISE(COD)	4	HONDURIENNE	1
LETTONNE	28	ARGENTINE	4	REP.CENTRAFRICAINE	1
BRESILIENNE	25				

2015

évolution

2016

10.190

+ 217

10.407

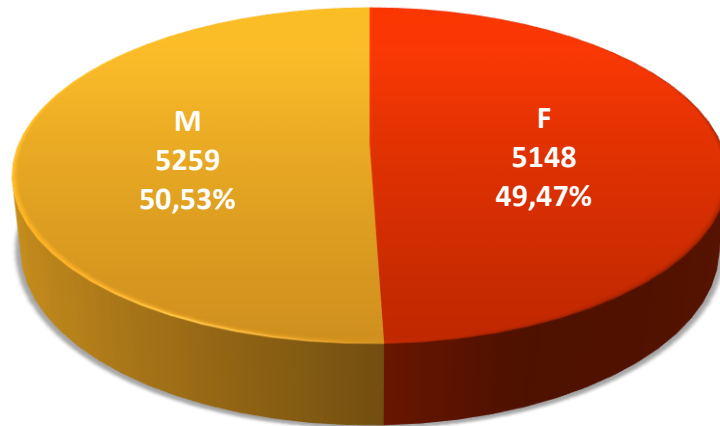

Population / Âge

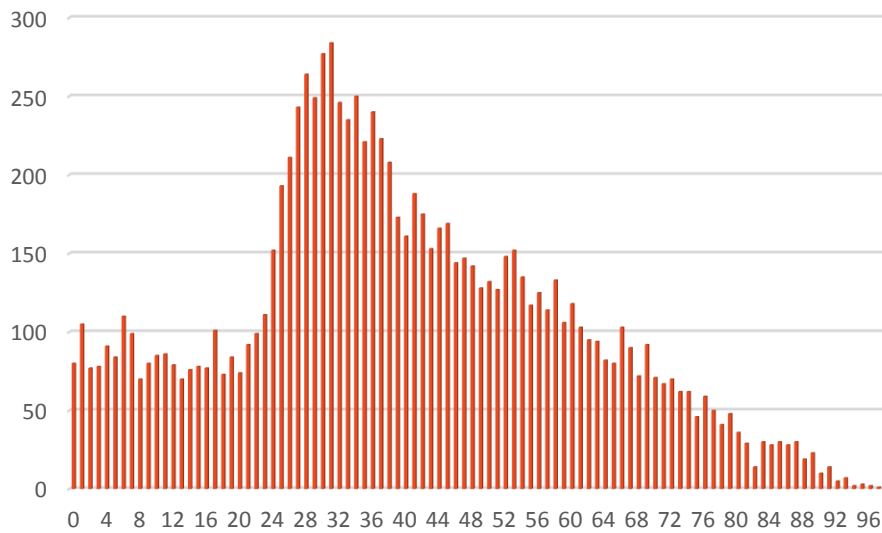

Merl

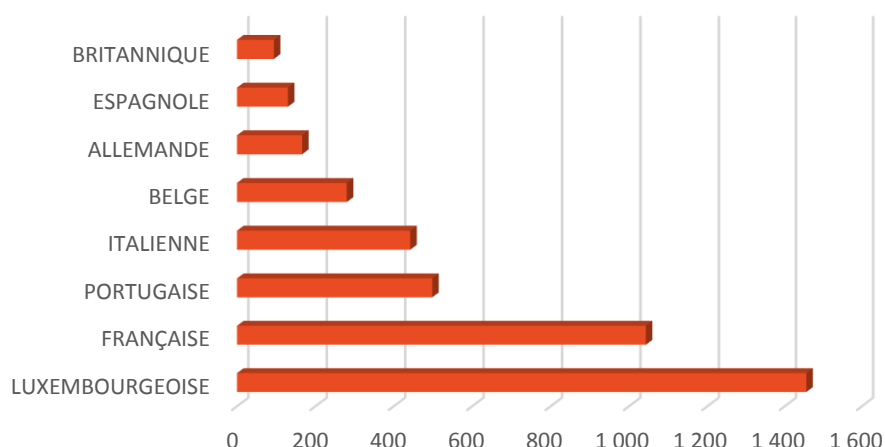

Nationalité principale	Résidents	TURQUE	16	EGYPTIENNE	4
TOTAL	5 381	LETTONNE	15	PARAGUAYENNE	4
LUXEMBOURGEOISE	1 456	TCHÈQUE	14	SYRIENNE	4
FRANÇAISE	1 043	ESTONIENNE	13	PERUVIENNE	4
PORTUGAISE	498	UKRAINIENNE	13	MALIENNE	4
ITALIENNE	442	LITUANIENNE	12	MACEDONIENNE	3
BELGE	280	KOSOVARE	10	PHILIPPINE	3
ALLEMANDE	166	AUTRICHIENNE	8	ARGENTINE	3
ESPAGNOLE	130	MAROCAINE	8	IVOIRIENNE	3
BRITANNIQUE	94	CAP-VERDIENNE	8	CHILIENNE	2
ROUMAINE	94	AUSTRALIENNE	8	VIETNAMIENNE	2
POLONAISE	69	BANGLADAISE	8	COLOMBIENNE	2
AMERICAINE (USA)	67	AZERBAÏDJANAISE	8	TOGOLAISE	2
SUÉDOISE	58	CAMEROUNAISE	6	SINGAPOURIENNE	2
RUSSE	56	MEXICAINE	6	MALAISIEENNE	2
GRECQUE	52	CYPRIOTE	6	MAURICIENNE	2
CHINOISE (TJ)	48	NIGERIANE	6	CUBAINE	2
JAPONAISE	48	SUD-COREENNE	6	NEO-ZELANDAISE	2
NÉERLANDAISE	43	ALBANAISE	6	MONGOLE	2
HONGROISE	42	EQUATORIENNE	6	SUD-AFRICAINE	1
INDIENNE	40	AFGHANE	5	MALGACHE	1
BRESILIENNE	38	TUNISIENNE	5	CONGOLAISE (COD)	1
ISLANDAISE	32	IRAQIENNE	5	GUINEENNE	1
FINLANDAISE	32	SENEGALAISE	5	MOLDAVE	1
CROATE	32	ISRAELIENNE	5	BIÉLORUSSE	1
SERBE	30	KAZAKHE	5	TADJIK	1
IRLANDAISE	27	NORVÉGIENNE	4	SRI-LANKAISE	1
BULGARE	26	SUISSE	4	PAKISTANAISE	1
SLOVÈNE	26	THAILANDAISE	4	LAO	1
DANOISE	23	ALGÉRIENNE	4	COSTA-RICIENNE	1
BOSNIAQUE	20	IRANIENNE	4	SANS	1
SLOVAQUE	20	NEPALAISE	4	MYANMAR	1
CANADIENNE	19	MALTAISE	4	HONDURIENNE	1
MONTENEGRINE	19	DOMINICAINE	4		

2015

évolution

2016

4.969

+ 412

5.381

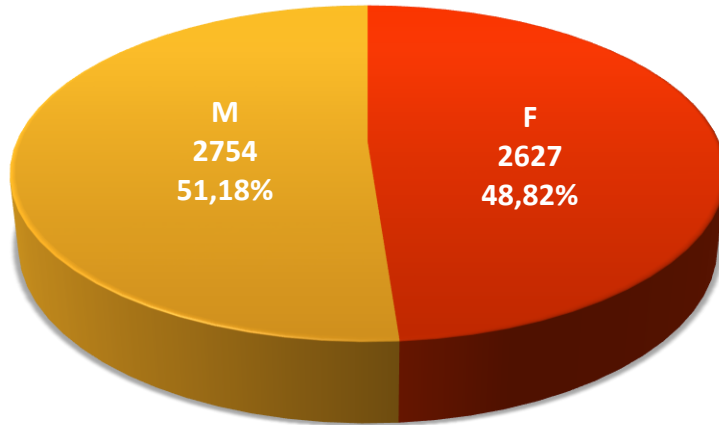

Population / Âge

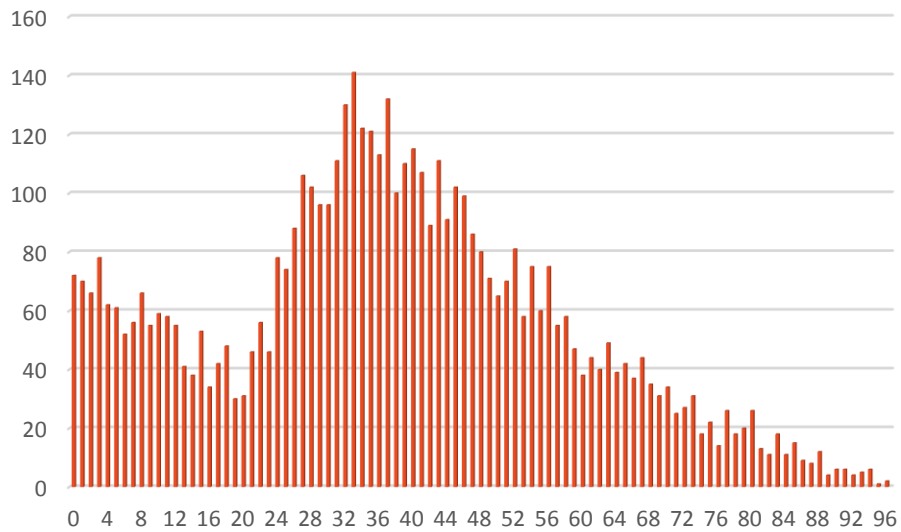

Mühlenbach

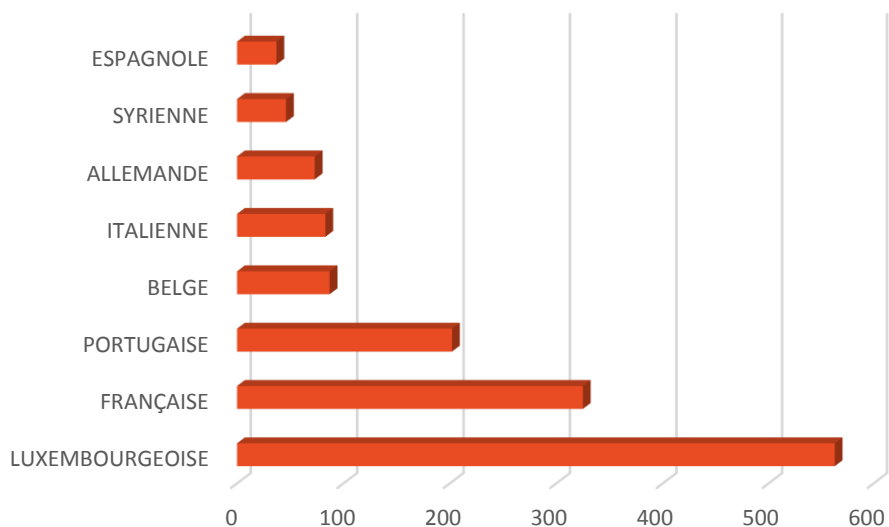

Nationalité principale	Résidents	IRLANDAISE	11	MAROCAINE	2
TOTAL	1 788	FINLANDAISE	11	PHILIPPINE	2
LUXEMBOURGEOISE	563	INDIENNE	10	CYPRIOTE	2
FRANÇAISE	325	CROATE	10	UKRAINIENNE	2
PORTUGAISE	202	BULGARE	9	NORVÉGIENNE	1
BELGE	87	LETTONNE	9	JAPONAISE	1
ITALIENNE	83	TCHÈQUE	9	CAP-VERDIENNE	1
ALLEMANDE	73	SLOVAQUE	9	VIETNAMIENNE	1
SYRIENNE	46	BRESILIENNE	8	KOSOVARE	1
ESPAGNOLE	37	DANOISE	7	MEXICAINE	1
BRITANNIQUE	31	BOSNIAQUE	6	MALAISIEENNE	1
POLONAISE	29	SLOVÈNE	6	BIÉLORUSSE	1
GRECQUE	27	ESTONIENNE	5	TADJIK	1
NÉERLANDAISE	23	IRANIENNE	4	ALBANAISE	1
CHINOISE (TJ)	19	CAMEROUNAISE	3	MAURICIENNE	1
ROUMAINE	19	SUD-AFRICAINE	3	PAKISTANAISE	1
HONGROISE	15	AUTRICHIENNE	3	GUINEE-BISSAU	1
LITUANIENNE	14	CANADIENNE	3	VENEZUELIENNE	1
RUSSE	13	COLOMBIENNE	3	COSTA-RICIENNE	1
AMERICAINE (USA)	13	SUISSE	2	LIBYENNE	1
SUÉDOISE	12	THAILANDAISE	2		

2015

évolution

2016

1.668

+ 120

1.788

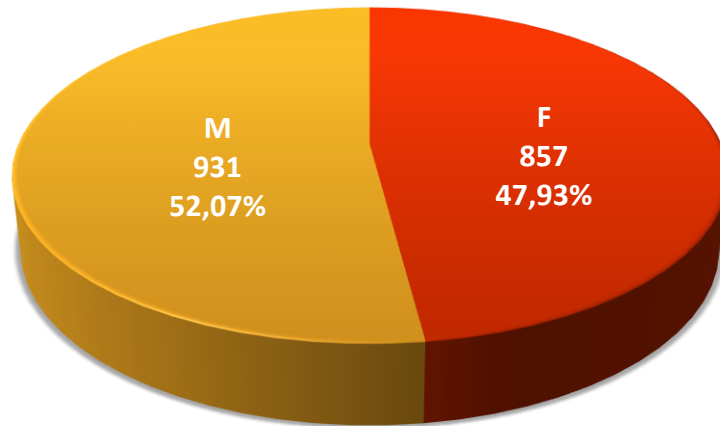

Population / Âge

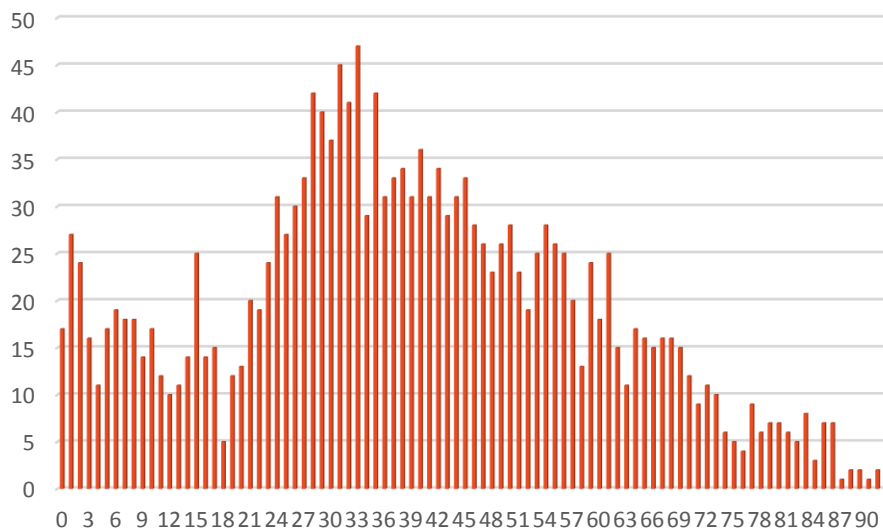

Neudorf / Weimershof

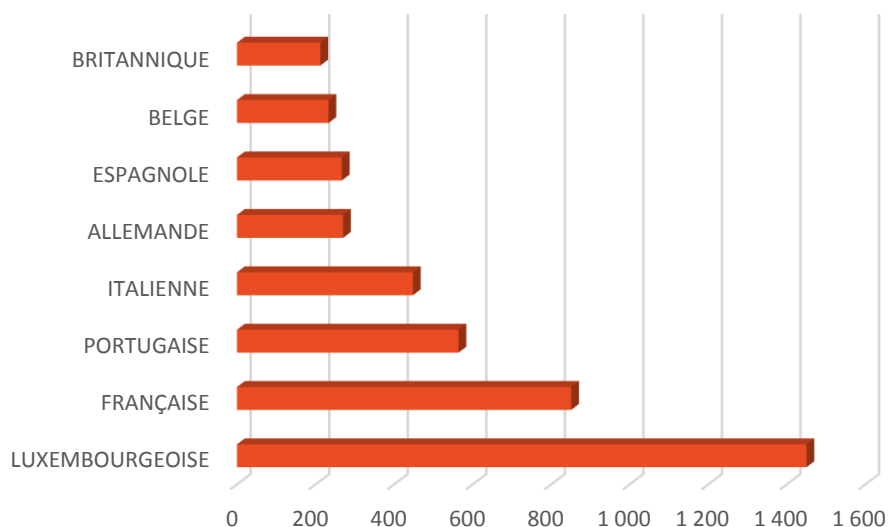

Nationalité principale	Résidents	JAPONAISE	22	ISLANDAISE	3
TOTAL	5 940	AUTRICHIENNE	21	IRANIENNE	3
LUXEMBOURGEOISE	1 450	RUSSE	20	MONTENEGRINE	3
FRANÇAISE	851	NORVÉGIENNE	20	NIGERIANE	3
PORTUGAISE	564	SUISSE	20	SUD-COREENNE	3
ITALIENNE	448	CAMEROUNAISE	19	PANAMEENNE	3
ALLEMANDE	270	CAP-VERDIENNE	18	MONGOLE	3
ESPAGNOLE	267	AUSTRALIENNE	16	EQUATORIENNE	3
BELGE	233	ISRAELIENNE	13	BENINOISE	3
BRITANNIQUE	212	TUNISIENNE	11	SERBE	3
ROUMAINE	120	MAROCAINE	10	NEPALAISE	2
POLONAISE	114	CYPRIOTE	10	GUINEENNE	2
IRLANDAISE	86	BOSNIAQUE	9	PERUVIENNE	2
HONGROISE	83	KOSOVARE	8	BIÉLORUSSE	2
NÉERLANDAISE	82	TURQUE	8	LIBANAISE	2
GRECQUE	79	EGYPTIENNE	7	GABONAISE	2
FINLANDAISE	78	MAURICIENNE	7	SRI-LANKAISE	2
BULGARE	71	BANGLADAISE	6	INDÉTERMINÉE	2
LITUANIENNE	60	ALBANAISE	6	CUBAINE	2
AMERICAINE (USA)	54	CANADIENNE	5	ETHIOPIENNE	2
ESTONIENNE	54	PHILIPPINE	5	IRAQIENNE	1
SUÉDOISE	51	SENEGALAISE	5	MALTAISE	1
INDIENNE	50	MALASIENNE	5	SINGAPOURIENNE	1
CHINOISE (TJ)	46	PAKISTANAISE	5	KAZAKHE	1
BRESILIENNE	37	MACEDONIENNE	4	INDONESIENNE	1
CROATE	37	SUD-AFRICAINE	4	GUATEMALTEQUE	1
SLOVÈNE	36	CHILIENNE	4	GUINEE-BISSAU	1
SLOVAQUE	36	THAILANDAISE	4	GHANEENNE	1
TCHÈQUE	29	VIETNAMIENNE	4	ARMÉNIENNE	1
LETTONNE	27	ALGÉRIENNE	4	SANS	1
UKRAINIENNE	24	MEXICAINE	4	CHINOISE (RC)	1
DANOISE	22	COLOMBIENNE	4		

2015

évolution

2016

5.672

+ 268

5.940

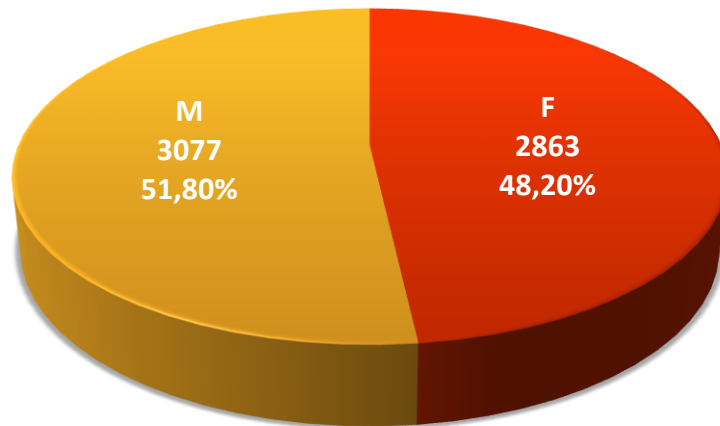

Population / Âge

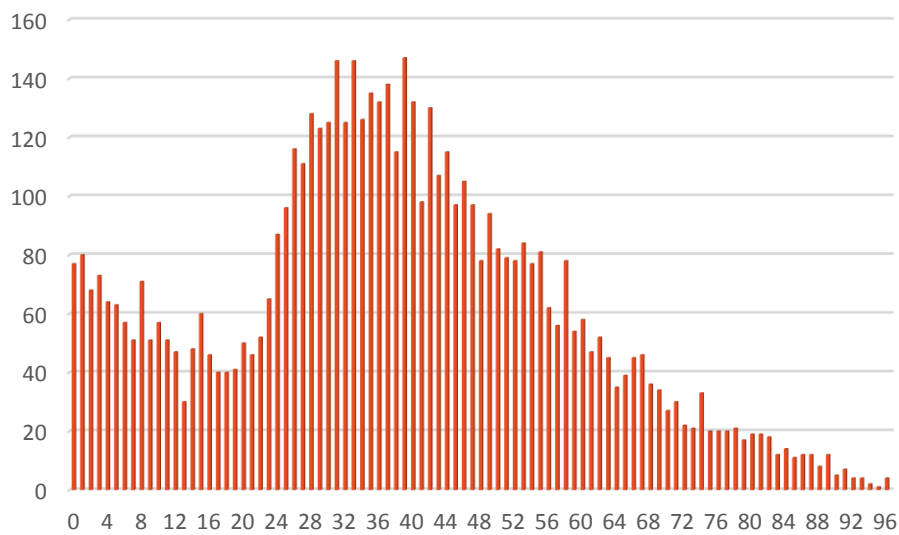

Pfaffenthal

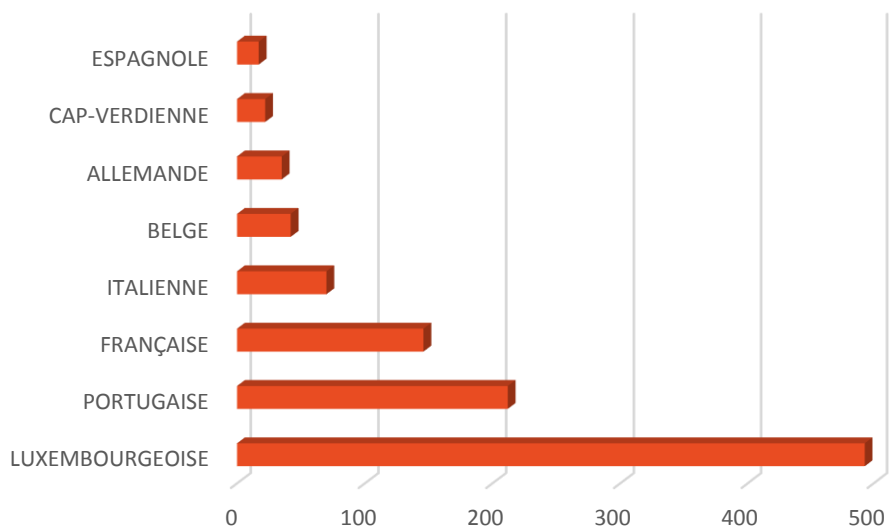

Nationalité principale	Résidents	IRLANDAISE	7	CONGOLAISE (COD)	2
TOTAL	1 252	NÉERLANDAISE	7	AZERBAÏDJANAISE	2
LUXEMBOURGEOISE	493	FINLANDAISE	7	JORDANIENNE	2
PORTUGAISE	212	MACEDONIENNE	6	CHINOISE (TJ)	1
FRANÇAISE	146	ALBANAISE	6	CAMEROUNAISE	1
ITALIENNE	70	GRECQUE	5	INDIENNE	1
BELGE	42	ESTONIENNE	5	ISLANDAISE	1
ALLEMANDE	35	LITUANIENNE	4	HONGROISE	1
CAP-VERDIENNE	22	CANADIENNE	4	MEXICAINE	1
ESPAGNOLE	17	MONTENEGRINE	4	GUINEENNE	1
BRESILIENNE	14	CROATE	4	UKRAINIENNE	1
BOSNIAQUE	13	TCHÈQUE	4	SUD-COREENNE	1
SUÉDOISE	10	SENEGALAISE	4	BIÉLORUSSE	1
SERBE	10	MAROCAINE	3	ERYTHREE	1
KOSOVARE	10	SOMALIENNE	3	KAZAKHE	1
ROUMAINE	9	CHILIENNE	2	MALIENNE	1
DANOISE	9	AUTRICHIENNE	2	ETHIOPIENNE	1
POLONAISE	9	PHILIPPINE	2	CONGOLAISE (COG)	1
AMERICAINE (USA)	9	LETTONNE	2	SANS	1
GUINEE-BISSAU	9	ALGÉRIENNE	2	BURUNDAISE	1
BRITANNIQUE	7				

2015

évolution

2016

1.137

+115

1.252

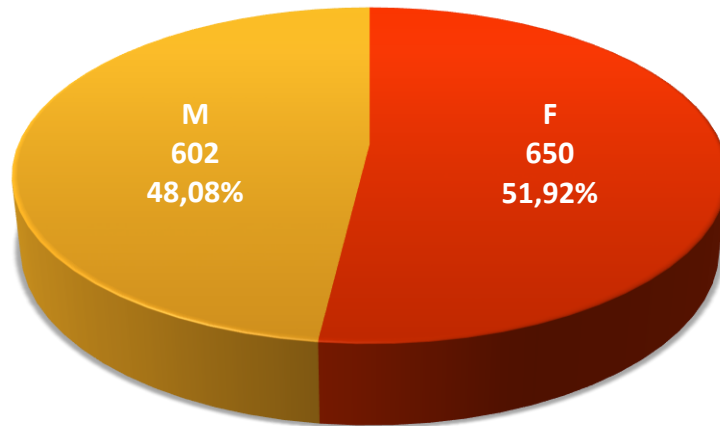

Population / Âge

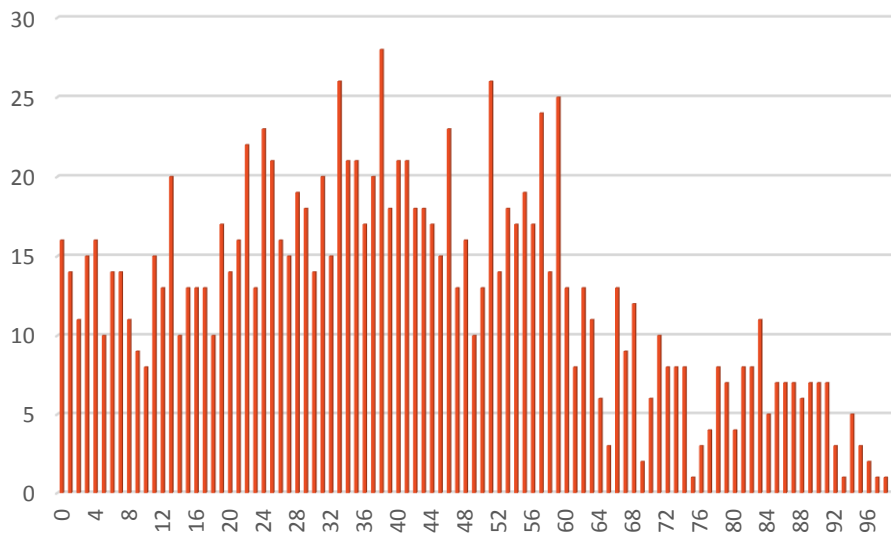

Pulvermühle

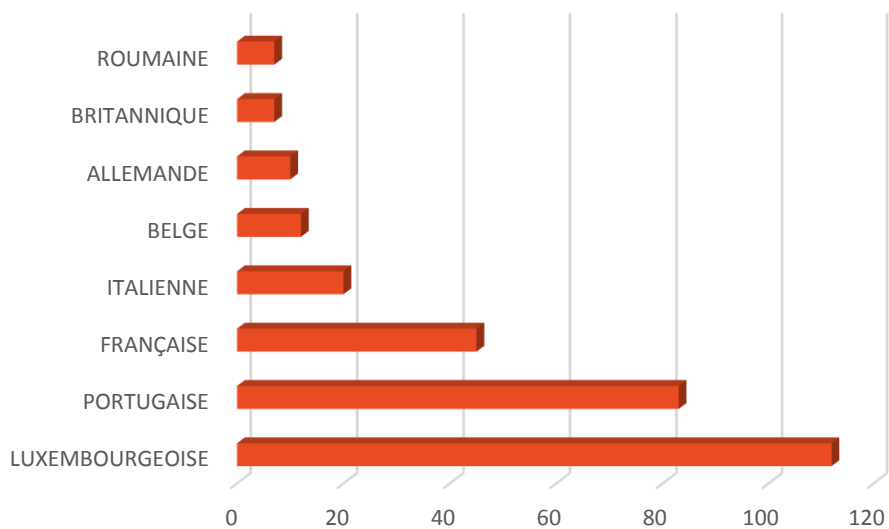

Nationalité principale	Résidents	GRECQUE	4	HONGROISE	2
TOTAL	344	IRLANDAISE	4	MEXICAINE	2
LUXEMBOURGEOISE	112	CAP-VERDIENNE	4	UKRAINIENNE	2
PORTUGAISE	83	ALGÉRIENNE	4	SUÉDOISE	1
FRANÇAISE	45	ESPAGNOLE	3	RUSSE	1
ITALIENNE	20	SLOVÈNE	3	THAÏLANDAISE	1
BELGE	12	ALBANAISE	3	JAPONAISE	1
ALLEMANDE	10	INDIENNE	2	TUNISIENNE	1
BRITANNIQUE	7	POLONAISE	2	SYRIENNE	1
ROUMAINE	7	CANADIENNE	2	PERUVIENNE	1
CHINOISE (TJ)	4				

2015

évolution

2016

347

-3

344

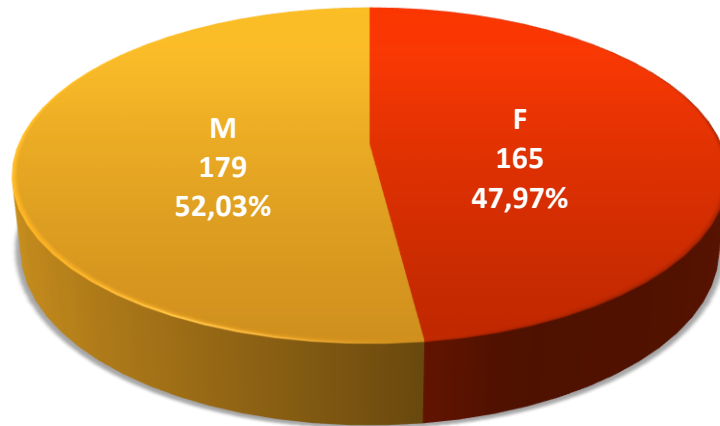

Population / Âge

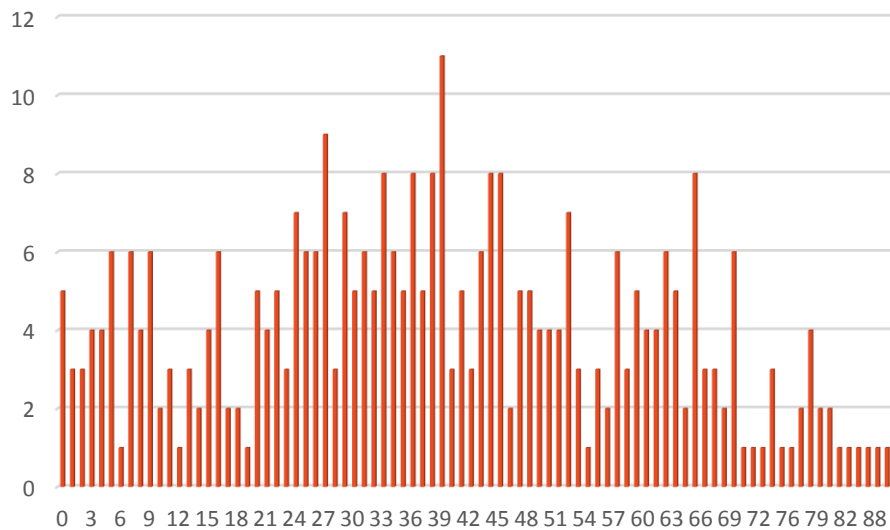

Rollingergrund / Belair-Nord

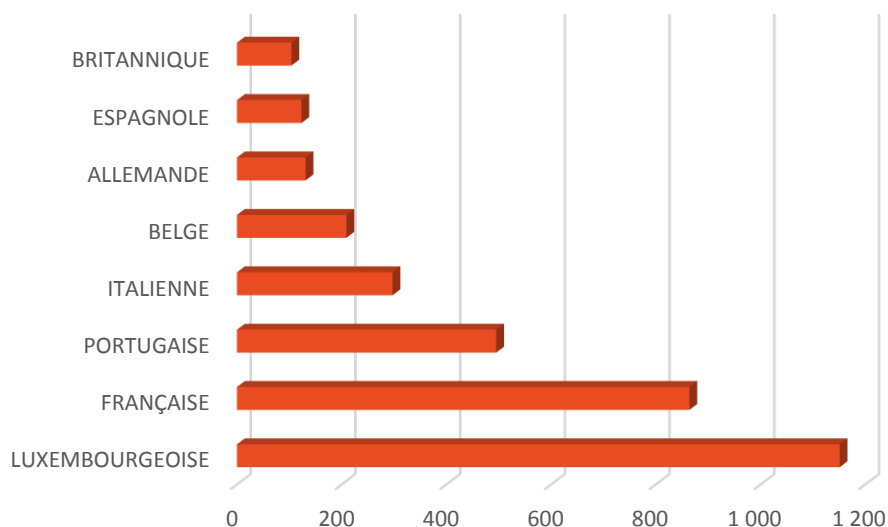

Nationalité principale	Résidents	SUÉDOISE	14	DOMINICAINE	2
TOTAL	4 301	CAP-VERDIENNE	14	CYPRIOTE	2
LUXEMBOURGEOISE	1 151	IRANIENNE	14	EGYPTIENNE	2
FRANÇAISE	864	UKRAINIENNE	14	NIGERIANE	2
PORTUGAISE	495	CROATE	13	PERUVIENNE	2
ITALIENNE	297	FINLANDAISE	12	BIÉLORUSSE	2
BELGE	209	ALBANAISE	11	ERYTHREE	2
ALLEMANDE	131	BRESILIENNE	10	MAURICIENNE	2
ESPAGNOLE	123	PHILIPPINE	10	AZERBAÏDJANAISE	2
BRITANNIQUE	104	SLOVÈNE	9	NEO-ZELANDAISE	2
GRECQUE	70	MAROCAINE	8	ETHIOPIENNE	2
ROUMAINE	61	TUNISIENNE	8	CHILIENNE	1
AMERICAINE (USA)	49	KOSOVARE	7	AFGHANE	1
CHINOISE (TJ)	41	CAMEROUNAISE	5	MALGACHE	1
POLONAISE	41	CANADIENNE	5	COLOMBIENNE	1
BULGARE	38	TANZANIENNE	5	MALTAISE	1
IRAQIENNE	38	NORVÉGIENNE	4	CONGOLAISE (COD)	1
SYRIENNE	36	MONTENEGRINE	4	GUINEENNE	1
NÉERLANDAISE	35	ESTONIENNE	4	SENEGALAISE	1
INDIENNE	31	INDÉTERMINÉE	4	ISRAELIENNE	1
SERBE	30	BOSNIAQUE	3	GABONAISE	1
IRLANDAISE	24	SUISSE	3	KAZAKHE	1
DANOISE	23	AUSTRALIENNE	3	PAKISTANAISE	1
JAPONAISE	23	ALGÉRIENNE	3	NIGERIENNE	1
AUTRICHIENNE	23	MEXICAINE	3	KENYENNE	1
HONGROISE	22	ARGENTINE	3	VENEZUELIENNE	1
RUSSE	17	SUD-COREENNE	3	RWANDAISE	1
LITUANIENNE	17	MACEDONIENNE	3	SANS	1
TURQUE	16	ISLANDAISE	2	SIERRA-LEONIENNE	1
TCHÈQUE	16	THAÏLANDAISE	2	LIBERIENNE	1
LETTONNE	15	VIETNAMIENNE	2		
SLOVAQUE	15				

2015

évolution

2016

4.189

+ 112

4.301

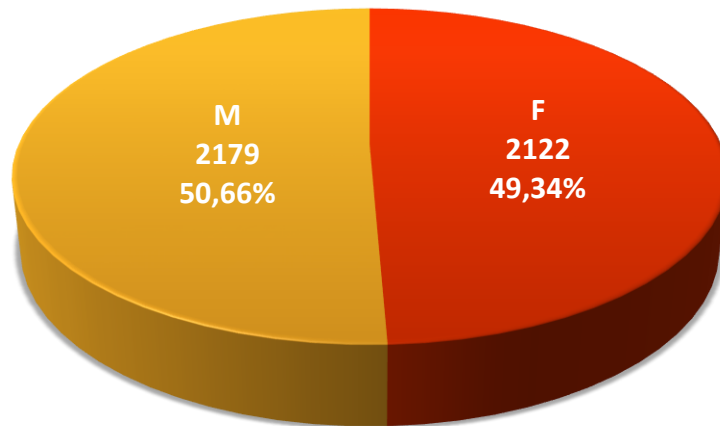

Population / Âge

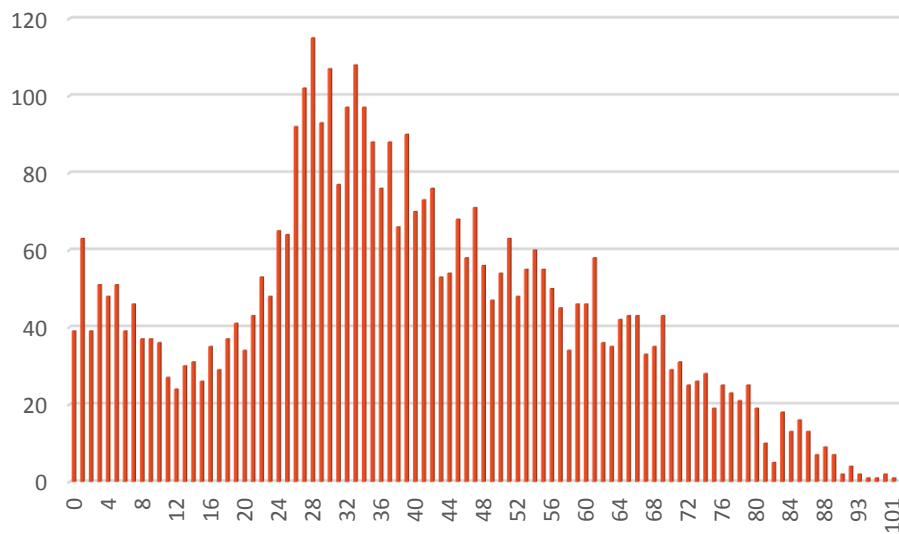

Ville Haute

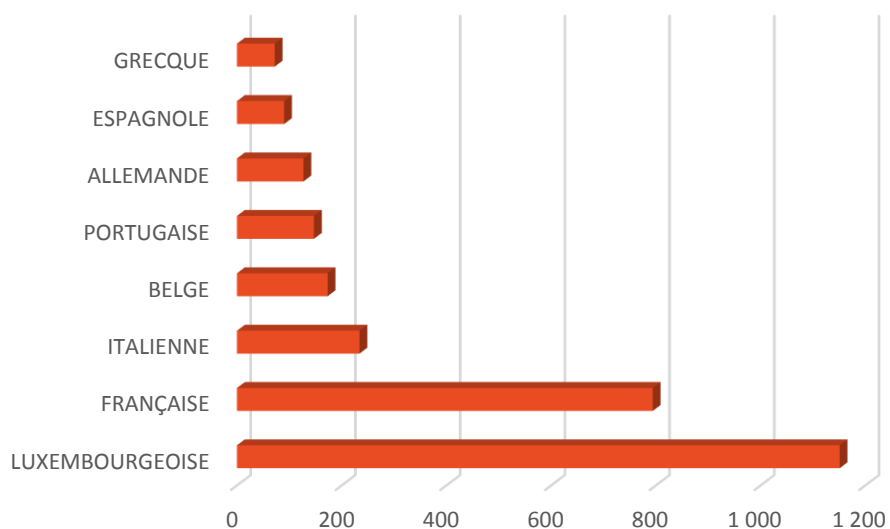

Nationalité principale	Résidents	ESTONIENNE	10	PAKISTANAISE	3
TOTAL	3 517	ISLANDAISE	8	MACEDONIENNE	2
LUXEMBOURGEOISE	1 151	CAP-VERDIENNE	8	CYPRIOTE	2
FRANÇAISE	794	AUSTRALIENNE	8	SINGAPOURIENNE	2
ITALIENNE	234	TCHÈQUE	8	MALAISIEENNE	2
BELGE	173	NORVÉGIENNE	7	AZERBAÏDJANAISE	2
PORTUGAISE	147	SLOVÈNE	7	CUBAINE	2
ALLEMANDE	127	CROATE	7	ETHIOPIENNE	2
ESPAGNOLE	90	IRAQIENNE	7	SANS	2
GRECQUE	72	LETTONNE	6	ALGÉRIENNE	1
BRITANNIQUE	66	HONGROISE	6	MONTENEGRINE	1
AMERICAINE (USA)	63	SLOVAQUE	6	KOSOVARE	1
SUÉDOISE	51	CAMEROUNAISE	5	NEPALAISE	1
DANOISE	42	BOSNIAQUE	5	COLOMBIENNE	1
RUSSE	39	MEXICAINE	5	CONGOLAISE (COD)	1
ROUMAINE	34	UKRAINIENNE	5	DOMINICAINE	1
POLONAISE	30	MOLDAVE	5	TOGOLAISE	1
NÉERLANDAISE	27	MAROCAINE	4	ISRAELIENNE	1
FINLANDAISE	22	PHILIPPINE	4	PARAGUAYENNE	1
CHINOISE (TJ)	18	TUNISIENNE	4	PERUVIENNE	1
INDIENNE	18	IRANIENNE	4	SUD-COREENNE	1
SUISSE	17	TURQUE	4	BIÉLORUSSE	1
IRLANDAISE	16	MALTAISE	4	SRI-LANKAISE	1
CANADIENNE	14	ARGENTINE	4	INDÉTERMINÉE	1
BULGARE	13	ALBANAISE	4	NEO-ZELANDAISE	1
THAILANDAISE	13	SUD-AFRICAINE	3	COSTA-RICIENNE	1
AUTRICHIENNE	13	CHILIENNE	3	EQUATORIENNE	1
BRESILIENNE	12	LIBANAISE	3	SALVADORIENNE	1
JAPONAISE	11	ERYTHREE	3	HONDURIENNE	1
LITUANIENNE	11	MAURICIENNE	3		

2015

évolution

2016

3.438

+ 79

3.517

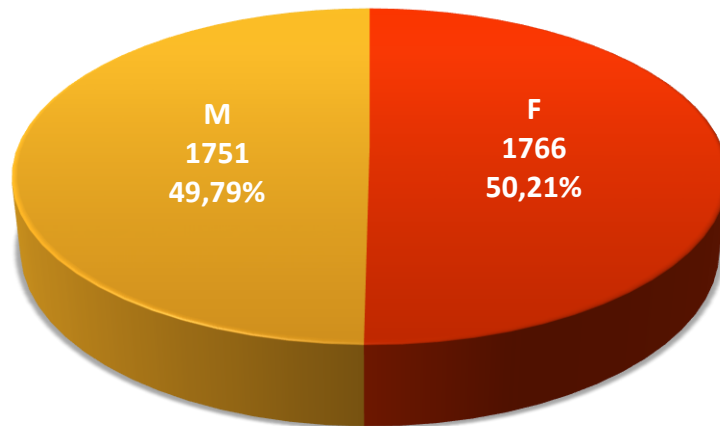

Population / Âge

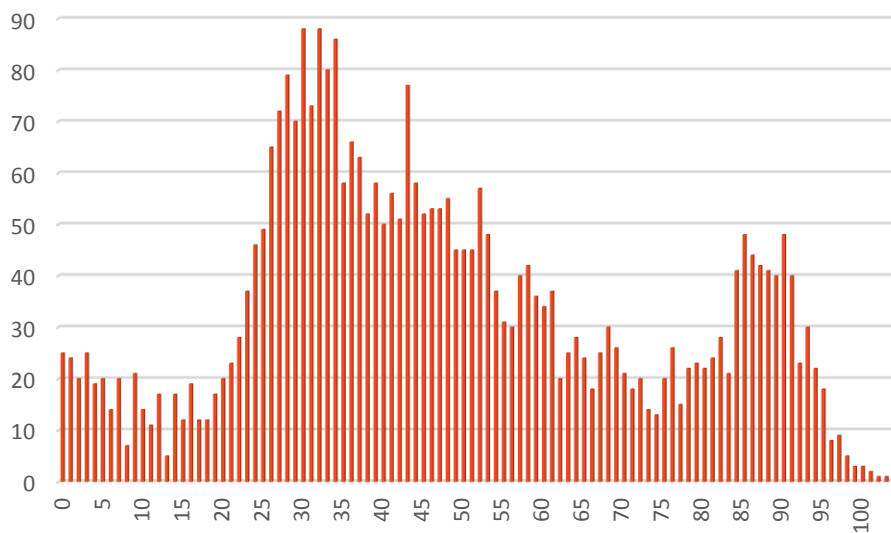

Weimerskirch

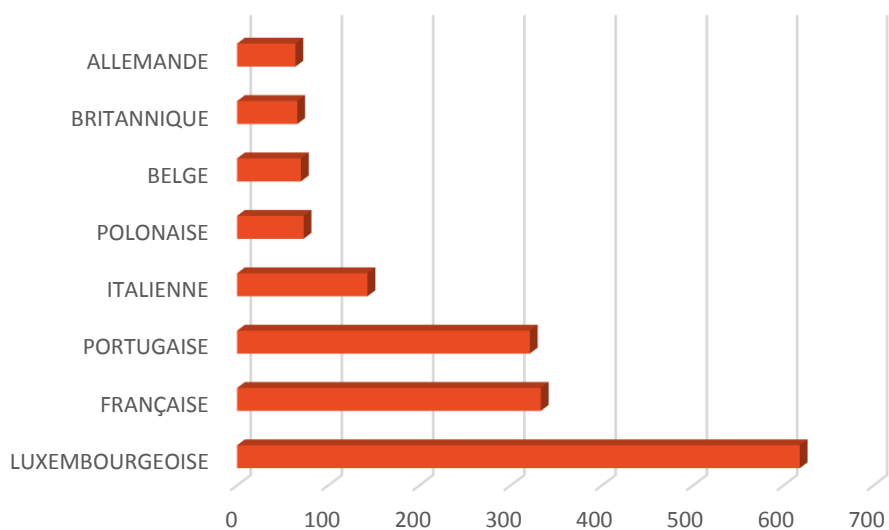

Nationalité principale	Résidents	RUSSE	11	NEPALAISE	2
TOTAL	2 288	AUTRICHIENNE	11	CYPRIOTE	2
LUXEMBOURGEOISE	618	BRESILIENNE	10	UKRAINIENNE	2
FRANÇAISE	333	TCHÈQUE	10	MACEDONIENNE	1
PORTUGAISE	321	SUÉDOISE	9	CHILIENNE	1
ITALIENNE	143	SLOVAQUE	9	THAÏLANDAISE	1
POLONAISE	73	CROATE	8	TUNISIENNE	1
BELGE	70	BOSNIAQUE	7	MONTENEGRINE	1
BRITANNIQUE	66	SUD-AFRICAINE	6	TURQUE	1
ALLEMANDE	64	LETTONNE	6	IRAQIENNE	1
GRECQUE	52	EGYPTIENNE	6	COLOMBIENNE	1
ROUMAINE	42	JAPONAISE	5	TOGOLAISE	1
ESPAGNOLE	42	MAROCAINE	5	SENEGALAISE	1
HONGROISE	40	BANGLADAISE	4	SINGAPOURIENNE	1
FINLANDAISE	36	GUATEMALTEQUE	4	SYRIENNE	1
BULGARE	32	CANADIENNE	3	INDÉTERMINÉE	1
LITUANIENNE	32	SERBE	3	NEO-ZELANDAISE	1
IRLANDAISE	26	KOSOVARE	3	PAKISTANAISE	1
SLOVÈNE	22	MEXICAINE	3	KENYENNE	1
INDIENNE	20	ARGENTINE	3	VENEZUELIENNE	1
NÉERLANDAISE	20	ALBANAISE	3	JORDANIENNE	1
AMERICAINE (USA)	19	CAMEROUNAISE	2	MALIENNE	1
CHINOISE (TJ)	15	SUISSE	2	SOUDANAISE	1
ESTONIENNE	14	PHILIPPINE	2	LIECHTENSTEINOISE	1
CAP-VERDIENNE	12	IRANIENNE	2	GEORGIENNE	1
DANOISE	11				

2015

évolution

2016

2.199

+ 89

2.288

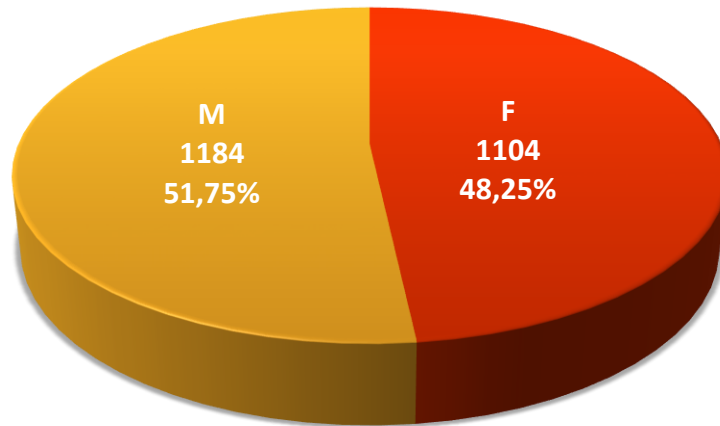

Population / Âge



Tableau des nationalités

Nationalité principale	Résidents 2016	%	Résidents 2015	%
	114 090	100,00%	110 499	100,00%
LUXEMBOURGEOISE	33 302	29,19%	33 314	30,15%
FRANÇAISE	19 581	17,16%	18 540	16,78%
PORTUGAISE	13 024	11,42%	13 370	12,10%
ITALIENNE	7 821	6,86%	7 215	6,53%
BELGE	4 617	4,05%	4 554	4,12%
ALLEMANDE	3 925	3,44%	3 979	3,60%
ESPAGNOLE	3 317	2,91%	2 959	2,68%
BRITANNIQUE	2 248	1,97%	2 417	2,19%
ROUMAINE	1 826	1,60%	1 687	1,53%
GRECQUE	1 651	1,45%	1 429	1,29%
POLONAISE	1 496	1,31%	1 381	1,25%
AMERICAINE (USA)	1 119	,98%	1 040	,94%
CHINOISE (TJ)	1 035	,91%	877	,79%
SUÉDOISE	998	,87%	1 000	,90%
NÉERLANDAISE	919	,81%	830	,75%
INDIENNE	872	,76%	738	,67%
BULGARE	785	,69%	733	,66%
IRLANDAISE	770	,67%	733	,66%
HONGROISE	762	,67%	730	,66%
FINLANDAISE	732	,64%	709	,64%
RUSSE	737	,64%	658	,60%
DANOISE	701	,61%	708	,64%
CAP-VERDIENNE	570	,50%	574	,52%
BRESILIENNE	537	,47%	510	,46%
LITUANIENNE	531	,47%	480	,43%
TCHÈQUE	477	,41%	464	,42%
BOSNIAQUE	435	,38%	436	,39%
CROATE	401	,35%	340	,31%
ESTONIENNE	390	,34%	380	,34%
SLOVAQUE	389	,34%	354	,32%
JAPONAISE	376	,33%	346	,31%
AUTRICHIENNE	343	,30%	342	,31%
SLOVÈNE	343	,30%	342	,31%
SERBE	341	,30%	300	,27%
LETTONNE	338	,30%	333	,30%

UKRAINIENNE	275	,24%	225	,20%
MAROCAINE	257	,23%	226	,20%
KOSOVARE	232	,20%	239	,22%
CANADIENNE	231	,20%	220	,20%
SYRIENNE	231	,20%	172	,16%
SUISSE	218	,19%	223	,20%
ALBANAISE	215	,19%	149	,13%
TURQUE	213	,19%	173	,16%
IRAQIENNE	209	,18%	188	,17%
MONTENEGRINE	205	,18%	200	,18%
ISLANDAISE	165	,14%	151	,14%
PHILIPPINE	160	,14%	141	,13%
CAMEROUNAISE	157	,14%	138	,12%
NORVÉGIENNE	155	,14%	153	,14%
TUNISIENNE	152	,13%	123	,11%
IRANIENNE	143	,13%	128	,12%
NEPALAISE	138	,12%	142	,13%
MALTAISE	137	,12%	132	,12%
THAILANDAISE	127	,11%	124	,11%
MEXICAINE	108	,09%	90	,08%
ALGÉRIENNE	105	,09%	112	,10%
MACEDONIENNE	103	,09%	81	,07%
MAURICIENNE	97	,09%	67	,06%
CYPRIOTE	96	,08%	64	,06%
SENEGALAISE	91	,08%	86	,08%
AFGHANE	84	,07%	100	,09%
ISRAELIENNE	76	,07%	65	,06%
AUSTRALIENNE	75	,07%	74	,07%
NIGERIANE	72	,06%	71	,06%
DOMINICAINE	71	,06%	58	,05%
COLOMBIENNE	70	,06%	73	,07%
PAKISTANAISE	64	,06%	46	,04%
VIETNAMIENNE	62	,05%	47	,04%
GUINEE-BISSAU	59	,05%	58	,05%
GUINEENNE	58	,05%	36	,03%
SUD-COREENNE	58	,05%	61	,06%
PERUVIENNE	57	,05%	51	,05%
BIÉLORUSSE	56	,05%	54	,05%
EGYPTIENNE	52	,05%	40	,04%

BANGLADAISE	52	,05%	54	,05%
INDÉTERMINÉE	54	,05%	44	,04%
CONGOLAISE (COD)	50	,04%	48	,04%
ERYTHREE	50	,04%	30	,03%
SUD-AFRICAINE	48	,04%	51	,05%
ARGENTINE	48	,04%	43	,04%
AZERBAÏDJANAISE	44	,04%	27	,02%
VENEZUELIENNE	43	,04%	37	,03%
IVOIRIENNE	39	,03%	32	,03%
SANS	37	,03%	16	,01%
LIBANAISE	36	,03%	45	,04%
CUBAINE	33	,03%	31	,03%
GEORGIENNE	32	,03%	25	,02%
TOGOLAISE	31	,03%	30	,03%
EQUATORIENNE	30	,03%	27	,02%
ETHIOPIENNE	30	,03%	39	,04%
MALASIENNE	29	,03%	26	,02%
CHILIENNE	27	,02%	21	,02%
MOLDAVE	27	,02%	21	,02%
SINGAPOURIENNE	26	,02%	24	,02%
NEO-ZELANDAISE	26	,02%	26	,02%
MONGOLE	26	,02%	21	,02%
KAZAKHE	23	,02%	15	,01%
ARMÉNIENNE	21	,02%	16	,01%
INDONESIENNE	20	,02%	21	,02%
SRI-LANKAISE	18	,02%	17	,02%
GABONAISE	15	,01%	5	,00%
MALGACHE	13	,01%	13	,01%
TANZANIENNE	13	,01%	9	,01%
MALIENNE	13	,01%	10	,01%
SALVADORIENNE	13	,01%	12	,01%
SOMALIENNE	13	,01%	21	,02%
PARAGUAYENNE	12	,01%	11	,01%
JORDANIENNE	12	,01%	8	,01%
CHINOISE (RC)	12	,01%	23	,02%
GAMBIENNE	11	,01%	11	,01%
GHANEENNE	11	,01%	8	,01%
ANGOLAISE	10	,01%	12	,01%
GUATEMALTEQUE	9	,01%	9	,01%

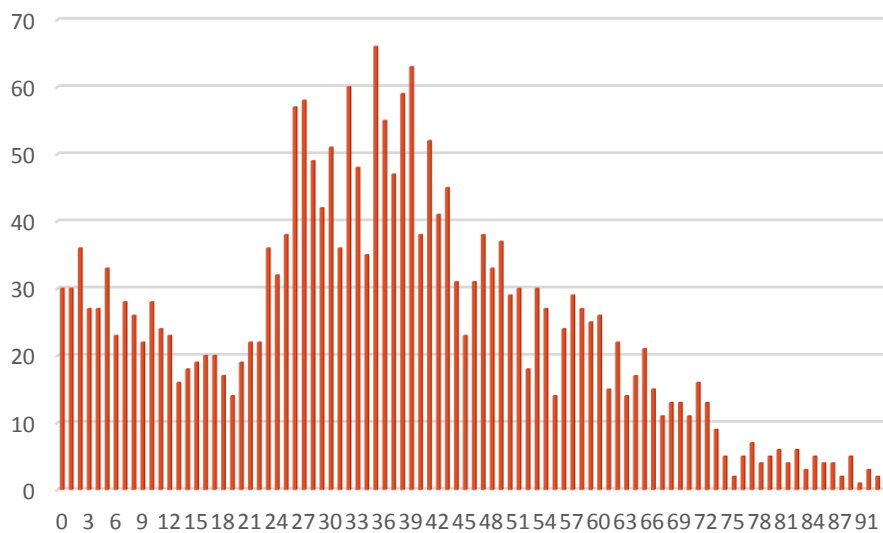
RWANDAISE	9	,01%	10	,01%
BENINOISE	9	,01%	9	,01%
KENYENNE	8	,01%	6	,01%
COSTA-RICIENNE	7	,01%	5	,00%
CONGOLAISE (COG)	7	,01%	5	,00%
OUZBEK	7	,01%	8	,01%
ZIMBABWEENNE	6	,01%	4	,00%
BRITANNIQUE D'OUTRE-MER	6	,01%	14	,01%
JAMAICAINE	6	,01%	7	,01%
SOUDANAISE	6	,01%	4	,00%
CAMBODGIENNE	6	,01%	4	,00%
URUGUAYENNE	6	,01%	5	,00%
LIBYENNE	6	,01%	5	,00%
PANAMEENNE	5	,00%	4	,00%
NIGERIEENNE	5	,00%	3	,00%
BOLIVIENNE	5	,00%	3	,00%
BURUNDAISE	5	,00%	5	,00%
BURKINA FASO	5	,00%	5	,00%
HONDURIENNE	5	,00%	5	,00%
TADJIK	4	,00%	3	,00%
HAITIENNE	4	,00%	2	,00%
NAMIBIENNE	4	,00%	3	,00%
BOTSWANAISE	4	,00%	1	,00%
NICARAGUAYENNE	4	,00%	5	,00%
REP.CENTRAFRICAINE	4	,00%	2	,00%
KIRGHIZE	4	,00%	5	,00%
SIERRA-LEONIEENNE	4	,00%	1	,00%
BHOUTANAISE	3	,00%	4	,00%
SAO TOME ET PRINCIPE	3	,00%	4	,00%
UGANDAISE	3	,00%	3	,00%
TURKMENE	3	,00%	2	,00%
LAO	2	,00%	2	,00%
LIECHTENSTEINOISE	2	,00%	1	,00%
ANDORRANE	2	,00%	2	,00%
MONEGASQUE	2	,00%	2	,00%
MYANMAR	2	,00%	1	,00%
DJIBOUTIENNE	2	,00%	1	,00%
TRINITE ET TOBAGO	1	,00%	1	,00%

GRENADE	1	,00%	1	,00%
COMORIENNE	1	,00%	1	,00%
QATAR	1	,00%	1	,00%
SAINT-KITTS-ET-NEVIS	1	,00%	1	,00%
BAHAMIENNE	1	,00%	1	,00%
PALESTINIENNE	1	,00%	2	,00%
LIBERIENNE	1	,00%	6	,01%
SAINT-LUCIENNE	1	,00%	1	,00%
BARBADIENNE	1	,00%	/	/
DOMINICAISE	1	,00%	/	/
EQUATO-GUINEENNE	1	,00%	/	/
MALAWIENNE	1	,00%	/	/
SAMOANE	1	,00%	/	/
YEMENITE	1	,00%	/	/
nord-coréenne	/	/	5	,00%
mauritanienne	/	/	1	,00%
seychelloise	/	/	1	,00%