



Etat de la
population

2019

Statistiques
sur la Ville de
Luxembourg

Etat de la population 2019

La population de la Ville.....	2
Les habitants.....	2
Les mouvements de la population en 2019 :	3
Les inscrits au registre de la population de 1985 à 2019	4
Les inscrits au registre de la population de 2003 à 2019	4
Pyramide d'âge au 31/12/2019	5
Les habitants de la Ville par continents au 31/12/2019.....	6
Les habitants communautaires de la Ville au 31/12/2019.....	6
Les habitants européens de la Ville au 31/12/2019.....	7
La population de la Ville par quartiers au 31/12/2019	9
1. Beggen	11
2. Belair	13
3. Bonnevoie – Nord / Verlorenkost	15
4. Bonnevoie-Sud.....	17
5. Cents.....	19
6. Cessange.....	21
7. Clausen	23
8. Dommeldange.....	25
9. Eich	27
10. Gare	29
11. Gasperich	31
12. Grund.....	33
13. Hamm	35
14. Hollerich.....	37
15. Kirchberg.....	39
16. Limpertsberg.....	41
17. Merl	43
18. Muehlenbach.....	45
19. Neudorf / Weimershof.....	47
20. Pfaffenthal	49
21. Pulvermuehl.....	51
22. Rollingergrund / Belair-Nord.....	53
23. Ville-Haute	55
24. Weimerskirch.....	57
Tableau des nationalités	59

La population de la Ville

Les habitants

En date du 31 décembre 2019 la Ville de Luxembourg avait une population de :

122.273 habitants

(119.214 fin 2018 / 116.328 fin 2017 / 114.090 fin 2016 / 110.499 fin 2015 / 107.340 fin 2014 / 103.943 fin 2013 / 100.390 fin 2012 / 96.750 fin 2011 / 93.865 fin 2010)

Luxembourgeois : 35.913 (29,37 %)

Etrangers : 86.360 (70,63 %)

Femmes : 59.368 (48,55 %)

Hommes : 62.905 (51,45 %)

164 nationalités

110.984 Européens

5.460 Asiatiques

2.879 Américains

2.788 Africains

97 Océaniens

40 Indéterminée

25 Sans

Les mouvements de la population en 2019 :

Mouvements naturels (A) :	577
Naissances:	1.219
Décès:	642

Mouvements migratoires (B) :	2.521
Arrivées d'une commune luxembourgeoise:	4.382
Arrivées de l'étranger:	14.467
Total des arrivées:	18.849

Départs vers une commune luxembourgeoise:	7.654
Départs vers l'étranger:	5.229
Total des départs:	12.883

Radiations d'office	3.445
---------------------	-------

Solde communes luxembourgeoises:	-3.272
Solde étranger:	9.238

Mouvements correctifs (C):	-39
-----------------------------------	------------

Solde mouvements de la population (A+B+C):	3.059
---	--------------

Mouvements à l'intérieur de la Ville :	11.701
---	---------------

Les inscrits au registre de la population de 1985 à 2019

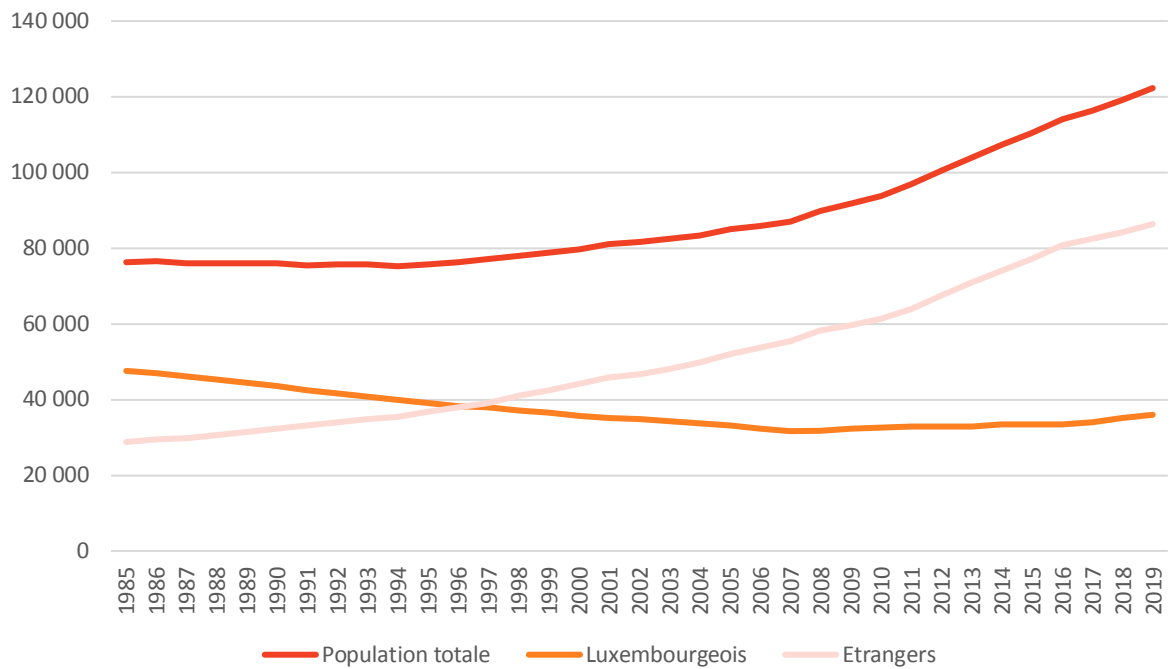

Les inscrits au registre de la population de 2003 à 2019

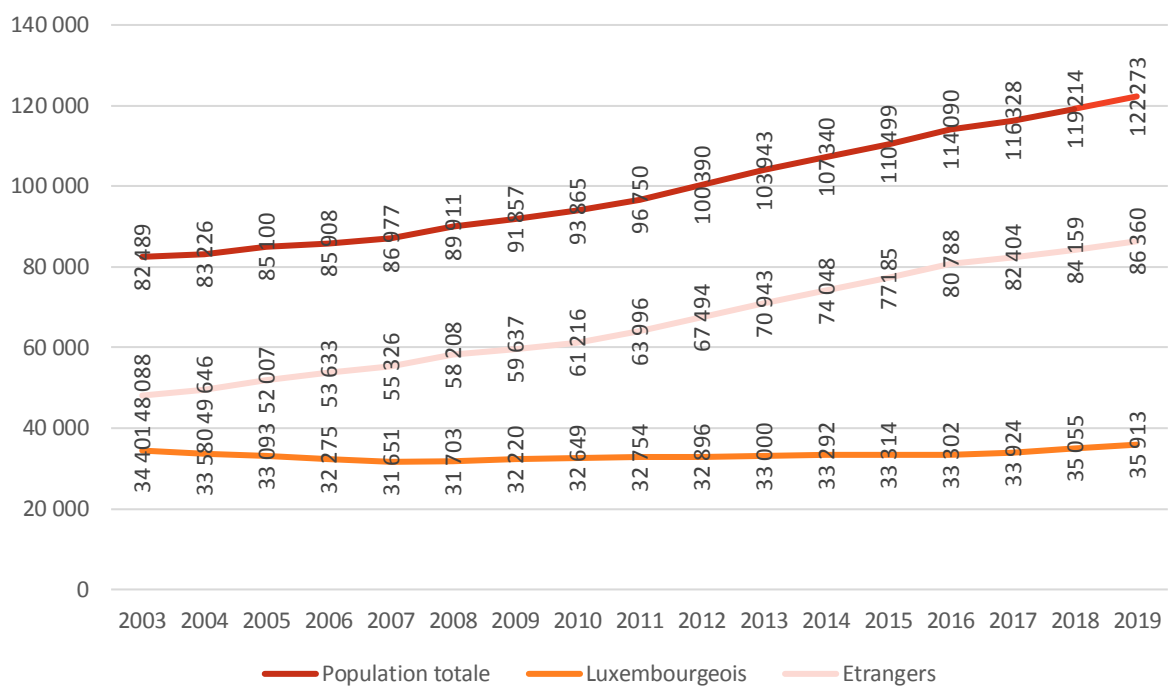

Pyramide d'âge au 31/12/2019

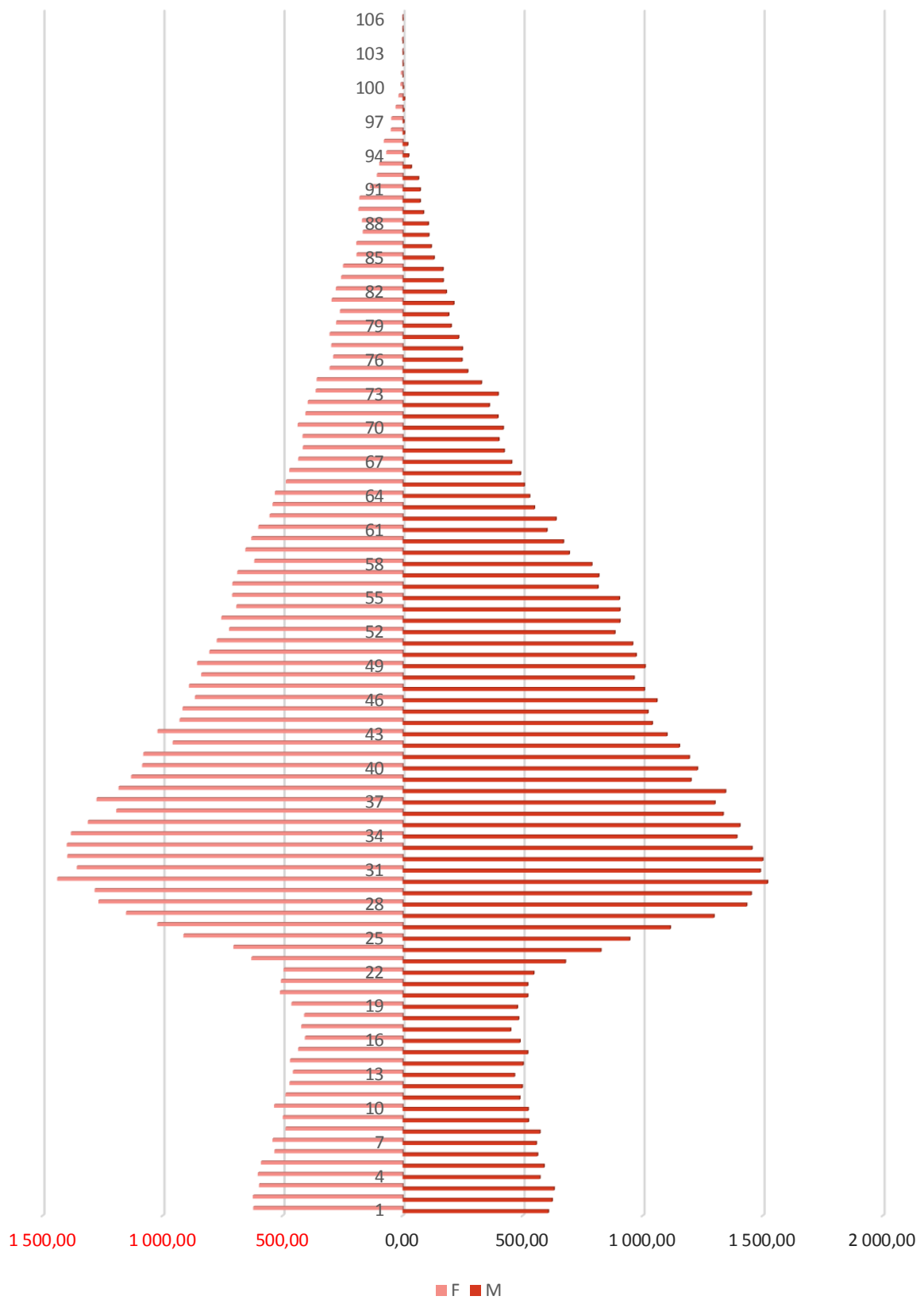

Les habitants de la Ville par continents au 31/12/2019

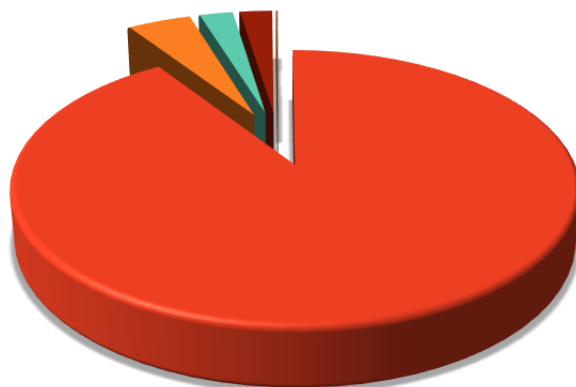

■ Européens (110 984)	■ Asiatiques (5 460)	■ Américains (2 879)	■ Africains (2 788)
■ Océaniens (97)	■ Indéterminés (40)	■ Sans (25)	

Les habitants communautaires de la Ville au 31/12/2019

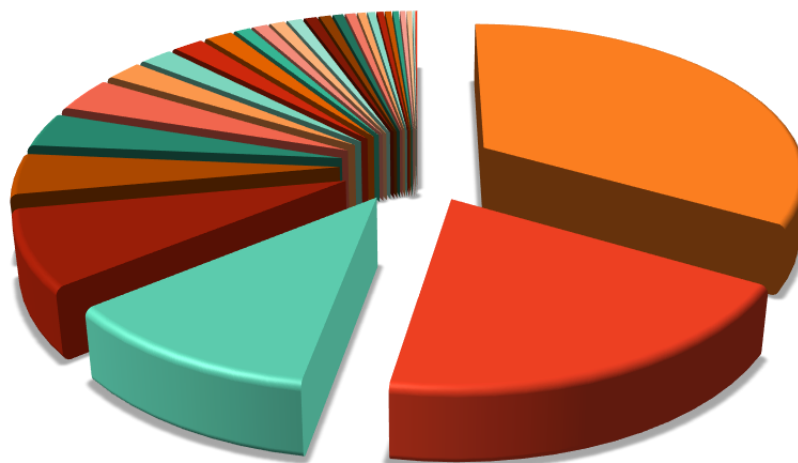

■ Luxembourgeois (35 913)	■ Français (20 889)	■ Portugais (12 209)	■ Italiens (8 610)
■ Belges (4 622)	■ Allemands (3 904)	■ Espagnols (3 872)	■ Roumains (2 254)
■ Britanniques (2 029)	■ Grecs (1 915)	■ Polonais (1 700)	■ Néerlandais (972)
■ Irlandais (943)	■ Suédois (929)	■ Bulgares (928)	■ Hongrois (767)
■ Finlandais (743)	■ Danois (640)	■ Lituanais (631)	■ Croates (520)
■ Tchèques (493)	■ Estoniens (417)	■ Slovaques (402)	■ Autrichiens (373)
■ Lettons (351)	■ Slovènes (323)	■ Maltais (135)	■ Cyprotes (128)

Les habitants européens de la Ville au 31/12/2019

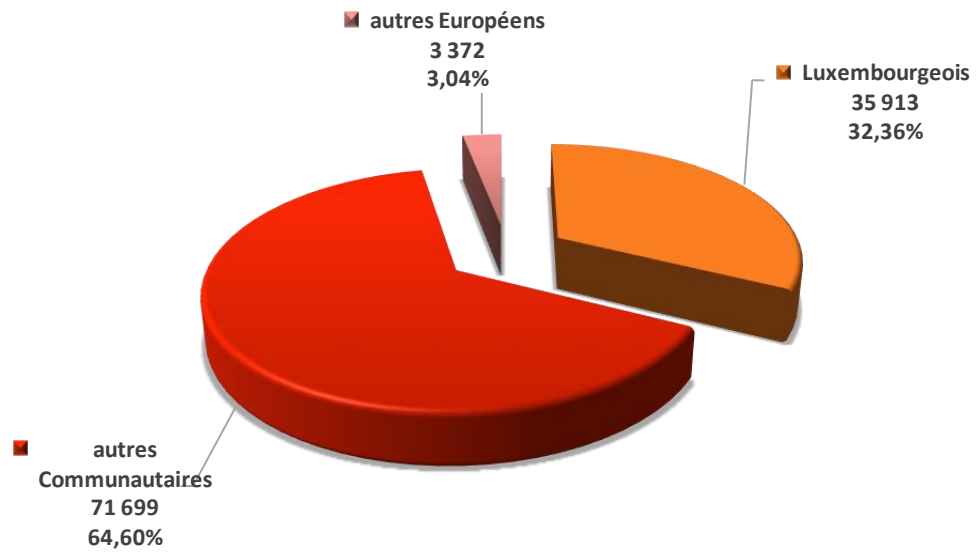



La population de la Ville par quartiers

La population de la Ville par quartiers au 31/12/2019

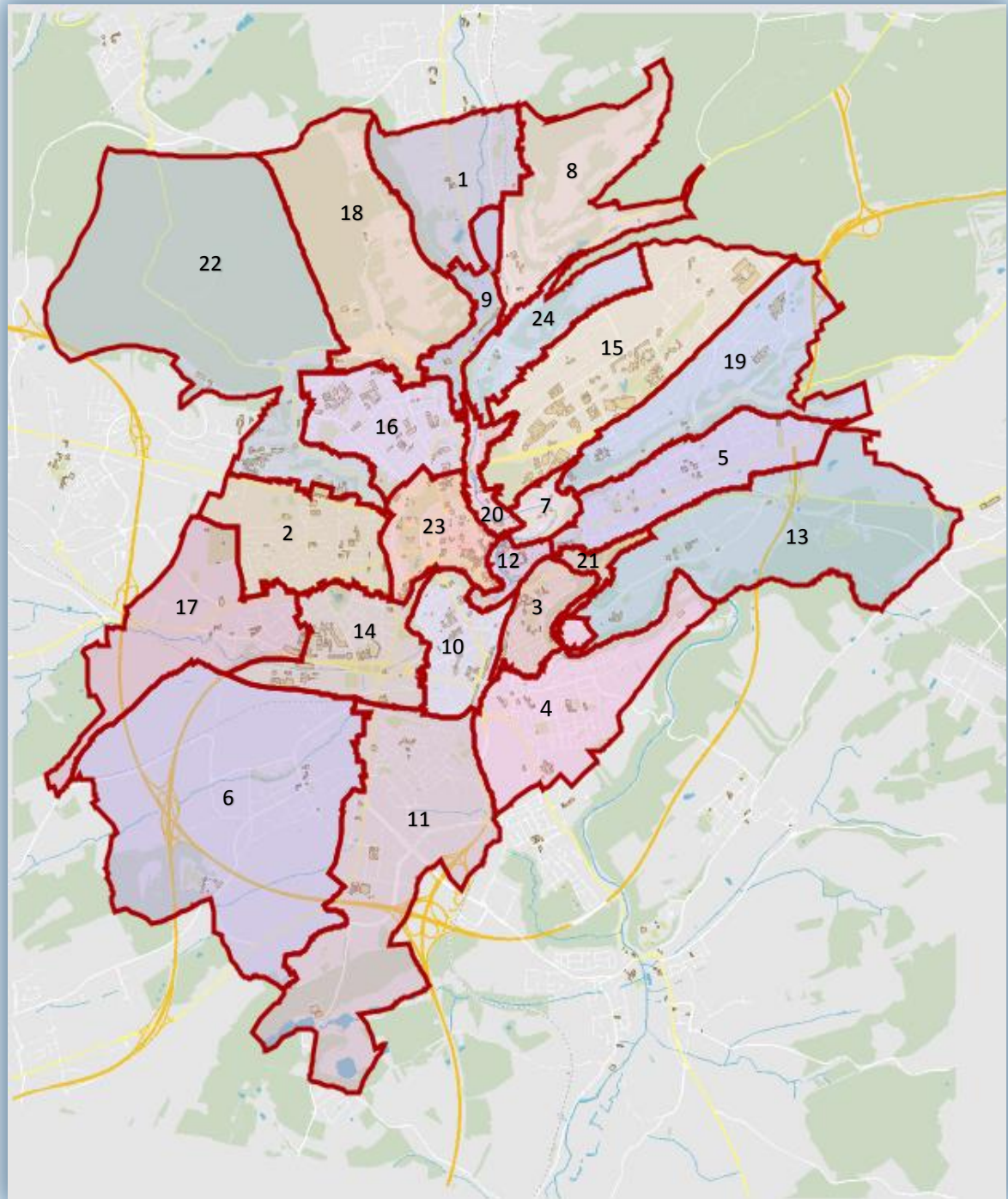

	Total	% luxembourgeois	% étrangers
1. BEGGEN	3 746	29,58%	70,42%
2. BELAIR	11 703	31,57%	68,43%
3. BONNEVOIE-NORD/VERLORENKOST	4 376	28,22%	71,78%
4. BONNEVOIE-SUD	12 657	33,17%	66,83%
5. CENTS	6 325	50,96%	49,04%
6. CESSANGE	4 515	34,95%	65,05%
7. CLAUSEN	973	26,41%	73,59%
8. DOMMELDANGE	2 671	29,31%	70,69%
9. EICH	2 905	26,33%	73,67%
10. GARE	11 040	16,02%	83,98%
11. GASPERICH	7 607	31,30%	68,70%
12. GRUND	957	42,53%	57,47%
13. HAMM	1 478	46,01%	53,99%
14. HOLLERICH	7 132	25,59%	74,41%
15. KIRCHBERG	6 238	25,23%	74,77%
16. LIMPERSBERG	10 941	26,06%	73,94%
17. MERL	6 264	27,11%	72,89%
18. MUEHLENBACH	2 201	28,40%	71,60%
19. NEUDORF/WEIMERSHOF	6 451	24,83%	75,17%
20. PFAFFENTHAL	1 284	39,80%	60,20%
21. PULVERMUEHL	363	27,82%	72,18%
22. ROLLINGERGRUND/BELAIR-NORD	4 571	27,57%	72,43%
23. VILLE-HAUTE	3 413	32,46%	67,54%
24. WEIMERSKIRCH	2 462	27,58%	72,42%
TOTAL	122 273	29,37%	70,63%

1. Beggen

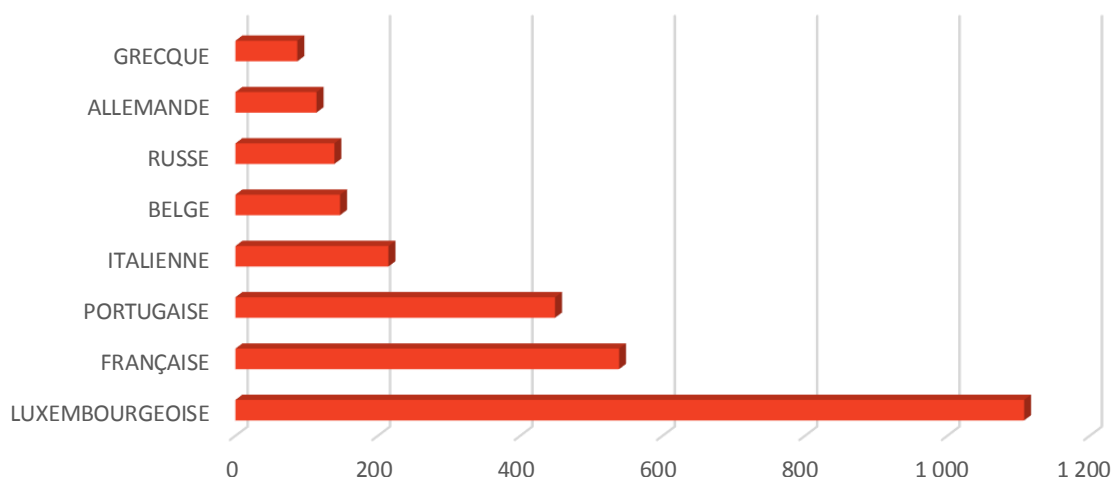

Nationalité principale	Résidents	CAP-VERDIENNE	14	THAÏLANDAISE	2
TOTAL	3 746	LETTONNE	14	BANGLADAISE	2
LUXEMBOURGEOISE	1 108	UKRAINIENNE	13	JAPONAISE	2
FRANÇAISE	539	AMÉRICAINNE	11	ALBANAISE	2
PORTUGAISE	449	AUTRICHIENNE	9	SUD-COREENNE	2
ITALIENNE	215	DANOISE	9	DOMINICAINE	2
BELGE	147	PAKISTANAISE	9	MOLDAVE	2
RUSSE	139	GUINEENNE	9	CHINOISE (RC)	2
ALLEMANDE	114	IRANIENNE	7	BIÉLORUSSE	2
GRECQUE	87	MACEDONIENNE	6	INDÉTERMINÉE	2
POLONAISE	83	COLOMBIENNE	5	OUZBEK	2
ROUMAINE	78	SERBE	5	CANADIENNE	1
ESPAGNOLE	73	SLOVÈNE	5	TOGOLAISE	1
INDIENNE	58	NORVÉGIENNE	5	EGYPTIENNE	1
BRITANNIQUE	47	CYPRIOTE	4	ERYTHREE	1
CHINOISE (TJ)	42	NEPALAISE	4	ARMÉNIENNE	1
IRLANDAISE	35	SYRIENNE	4	AUSTRALIENNE	1
TURQUE	28	MALTAISE	4	VIETNAMIENNE	1
BULGARE	25	KOSOVARE	4	MALIENNE	1
SLOVAQUE	24	SUISSE	4	SOMALIENNE	1
HONGROISE	22	SUD-AFRICAINE	3	NIGERIANE	1
FINLANDAISE	21	ISRAÉLIENNE	3	SENEGALAISE	1
LITUANIENNE	21	PHILIPPINE	3	CHILIENNE	1
NÉERLANDAISE	20	CAMEROUNAISE	3	MALAISIEENNE	1
TCHÈQUE	20	MONTENÉGRINE	3	MONGOLE	1
MAURICIENNE	20	BOSNIAQUE	3	KIRGHIZE	1
SUÉDOISE	16	IRAQIENNE	3	ETHIOPIENNE	1
ESTONIENNE	15	ALGÉRIENNE	3	TURKMENE	1
CROATE	15	AFGHANE	3	BENINOISE	1
BRESILIENNE	15	LIBANAISE	3	TADJIK	1
MAROCAINE	15	MEXICAINE	3	BURUNDAISE	1
TUNISIENNE	14	GEORGIENNE	3	BURKINA FASO	1
AZERBAÏDJANAISE	14	GAMBIENNE	3		

2018

évolution

2019

3.746

+ 0

3.746

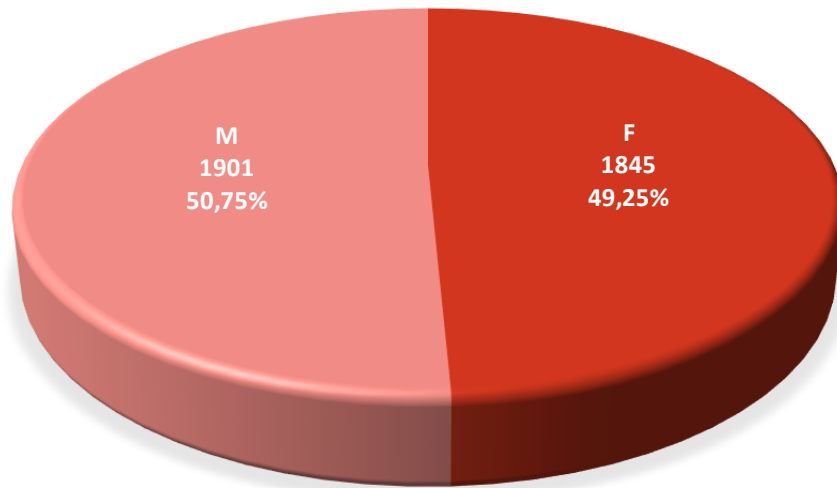

Population / Âge

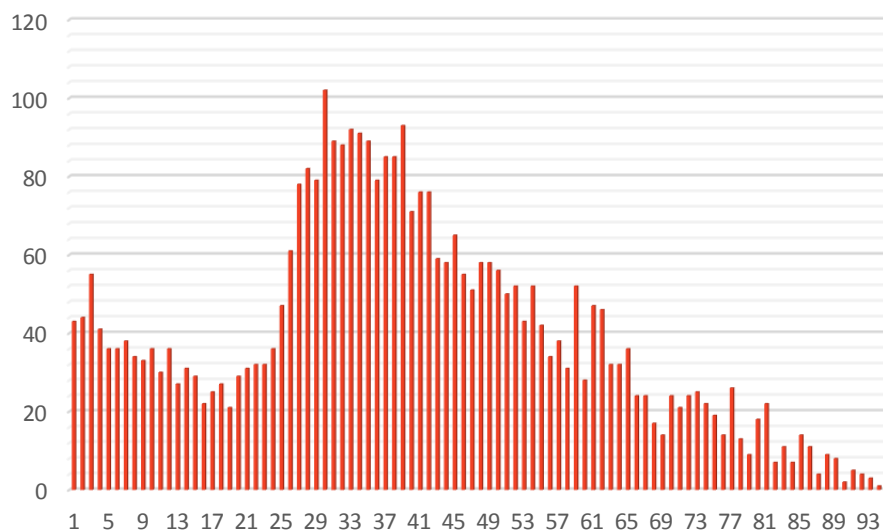

2. Belair

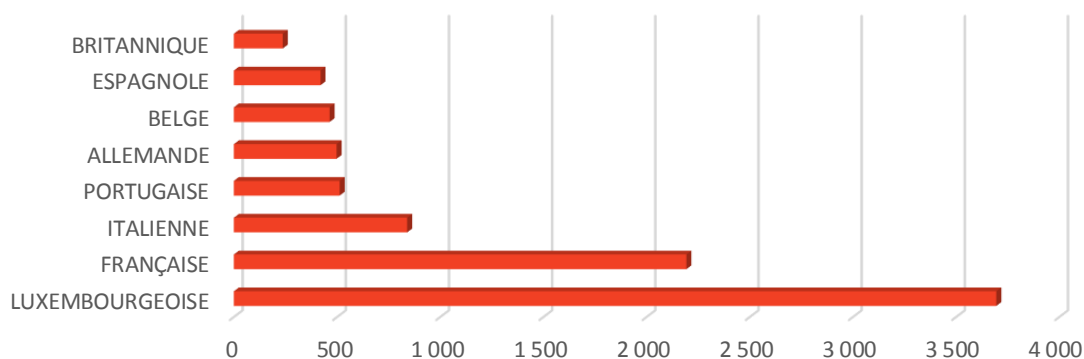

Nationalité principale	Résidents	AFGHANE	28	INDONESIENNE	4
TOTAL	11 703	ESTONIENNE	27	VENEZUELIENNE	4
LUXEMBOURGEOISE	3 695	CANADIENNE	27	MONGOLE	4
FRANÇAISE	2 193	SLOVÈNE	23	ISLANDAISE	3
ITALIENNE	840	ALBANAISE	19	AUSTRALIENNE	3
PORTUGAISE	513	TUNISIENNE	17	PERUVIENNE	3
ALLEMANDE	498	MALTAISE	17	CHILIENNE	3
BELGE	464	NORVÉGIENNE	16	INDÉTERMINÉE	3
ESPAGNOLE	420	IRAQIENNE	15	GEORGIENNE	3
BRITANNIQUE	237	ISRAÉLIENNE	14	TOGOLAISE	2
AMÉRICAINNE	232	MAURICIENNE	14	PAKISTANAISE	2
ROUMAINE	191	SERBE	11	MALGACHE	2
GRECQUE	185	CAP-VERDIENNE	10	VIETNAMIENNE	2
POLONAISE	157	CAMEROUNAISE	10	SOMALIENNE	2
CHINOISE (TJ)	132	COLOMBIENNE	9	DOMINICAINE	2
SUÉDOISE	126	SINGAPOURIENNE	9	SRI-LANKAISE	2
NÉERLANDAISE	114	MEXICAINE	9	CHINOISE (RC)	2
IRLANDAISE	110	SUD-AFRICAINE	8	ANDORRANE	2
RUSSE	109	AZERBAÏDJANAISE	8	TANZANIENNE	2
DANOISE	106	EGYPTIENNE	8	MALAISIEENNE	2
INDIENNE	103	IRANIENNE	8	SANS	2
JAPONAISE	77	CYPRIOTE	8	SOUDANAISE	2
FINLANDAISE	77	KOSOVARE	8	HAITIENNE	2
HONGROISE	77	LIBANAISE	8	GHANEENNE	2
BULGARE	62	THAÏLANDAISE	7	MACEDONIENNE	1
BRESILIENNE	52	ARGENTINE	7	COSTA-RICIENNE	1
SUISSE	48	BOSNIAQUE	6	CUBAINE	1
TCHÈQUE	47	NIGÉRIENNE	6	HONDURIENNE	1
CROATE	46	ALGÉRIENNE	6	BIÉLORUSSE	1
LITUANIENNE	43	KAZAKHE	6	GUINEENNE	1
TURQUE	43	MONTÉNEGRINE	5	BHOUTANAISE	1
PHILIPPINE	41	SUD-CORÉENNE	5	ETHIOPIENNE	1
SLOVAQUE	35	IVOIRIENNE	5	SALVADORIENNE	1
UKRAINIENNE	32	SENEGALAISE	5	URUGUAYENNE	1
AUTRICHIENNE	30	JAMAICAINE	5	BENINOISE	1
ERYTHREE	29	BURKINA FASO	5	CAMBODGIENNE	1
MAROCAINE	29	NEO-ZELANDAISE	4	PARAGUAYENNE	1
LETTONNE	29	SYRIENNE	4	OUBÉK	1

2018

évolution

2019

11.494

+ 209

11.703

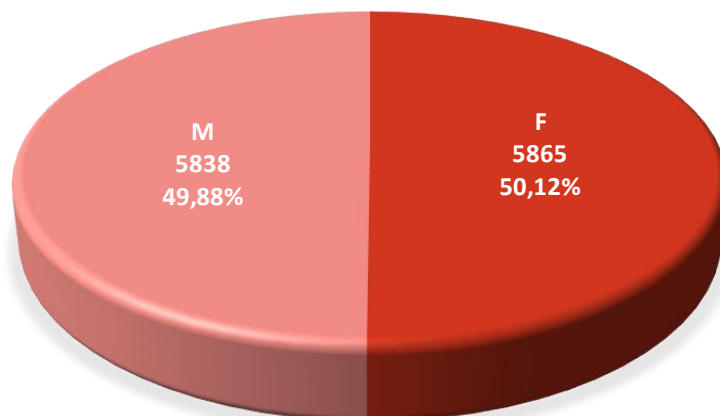

Population / Âge

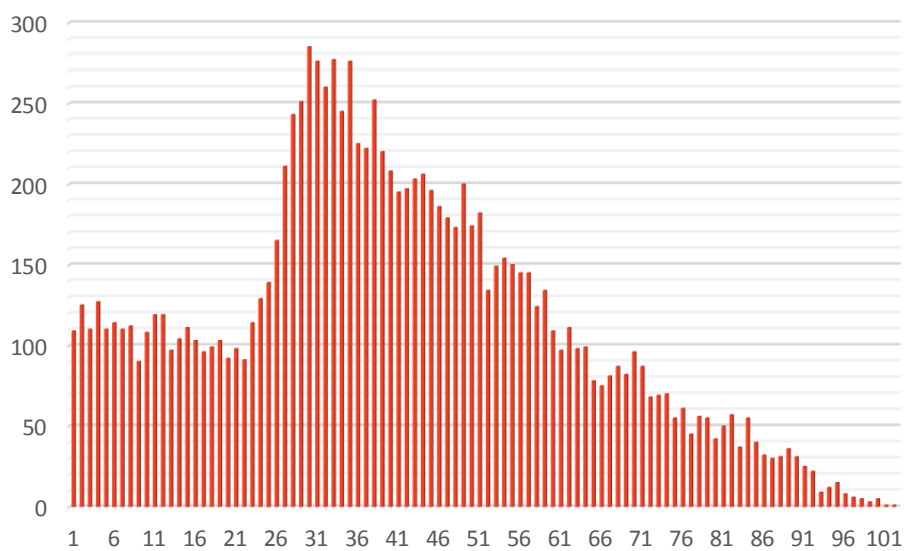

3. Bonnevoie - Nord / Verlorenkost

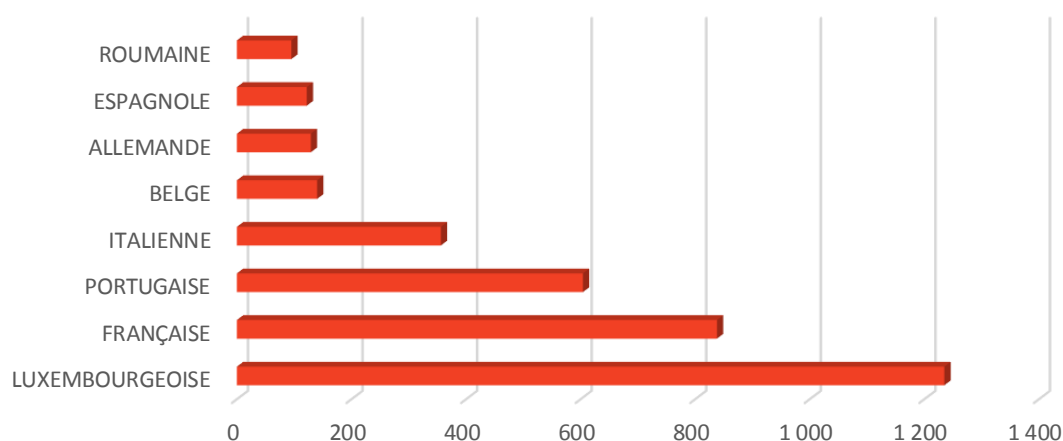

Nationalité principale	Résidents	AUTRICHIENNE	9	ALGÉRIENNE	3
TOTAL	4 376	LETTONNE	9	BURUNDAISE	3
LUXEMBOURGEOISE	1 235	TURQUE	9	JAPONAISE	2
FRANÇAISE	838	CAMEROUNAISE	8	ISLANDAISE	2
PORTUGAISE	604	TUNISIENNE	7	ARMÉNIENNE	2
ITALIENNE	356	CANADIENNE	7	ALBANAISE	2
BELGE	140	PHILIPPINE	7	MALGACHE	2
ALLEMANDE	129	BOSNIAQUE	7	MALTAISE	2
ESPAGNOLE	122	KOSOVARE	7	ARGENTINE	2
ROUMAINE	95	NORVÉGIENNE	7	CUBAINE	2
BRITANNIQUE	67	COLOMBIENNE	6	INDONESIENNE	2
INDIENNE	47	SLOVÈNE	6	BOLIVIENNE	2
GRECQUE	47	MONTENEGRINE	6	ISRAÉLIENNE	1
BULGARE	35	DOMINICAINE	6	CYPRIOTE	1
SUÉDOISE	32	AFGHANE	6	GUINEE-BISSAU	1
IRLANDAISE	32	MEXICAINE	6	AUSTRALIENNE	1
POLONAISE	30	KAZAKHE	6	VIETNAMIENNE	1
BRESILIENNE	28	THAÏLANDAISE	5	SUD-COREENNE	1
AMÉRICAINNE	26	SUD-AFRICAINE	5	NIGÉRIENNE	1
MAROCAINE	24	TOGOLAISE	5	SRI-LANKAISE	1
CHINOISE (TJ)	22	ERYTHREE	5	CHILIENNE	1
CROATE	20	PAKISTANAISE	5	TANZANIENNE	1
DANOISE	20	BANGLADAISE	4	BIÉLORUSSE	1
NÉERLANDAISE	19	JORDANIENNE	4	VENEZUELIENNE	1
CAP-VERDIENNE	19	IRANIENNE	4	INDÉTERMINÉE	1
HONGROISE	18	MAURICIENNE	4	KIRGHIZE	1
SUISSE	17	PERUVIENNE	4	SANS	1
TCHÈQUE	15	IVOIRIENNE	4	GEORGIENNE	1
SERBE	15	BENINOISE	4	SOUDANAISE	1
UKRAINIENNE	15	MACEDONIENNE	3	SALVADORIENNE	1
FINLANDAISE	13	AZERBAÏDJANAISE	3	GHANEENNE	1
ESTONIENNE	12	CONGOLAISE (COD)	3	BURKINA FASO	1
RUSSE	12	SLOVAQUE	3	OUZBEK	1
NEPALAISE	11	IRAQIENNE	3	NORD-COREENNE	1
LITUANIENNE	10	MOLDAVE	3		
SYRIENNE	10	SENEGALAISE	3		

2018

évolution

2019

4.296

+ 80

4.376

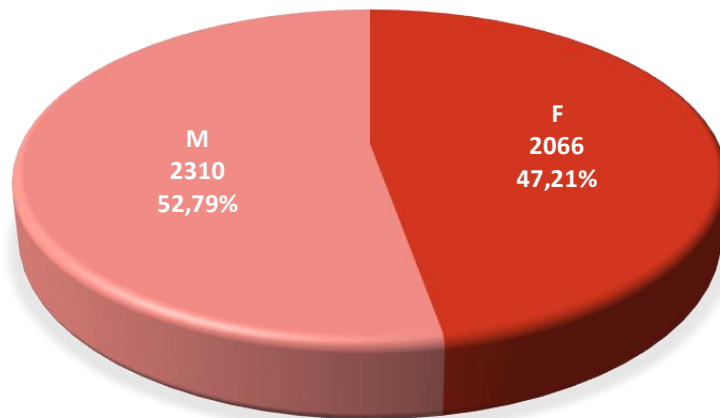

Population / Âge

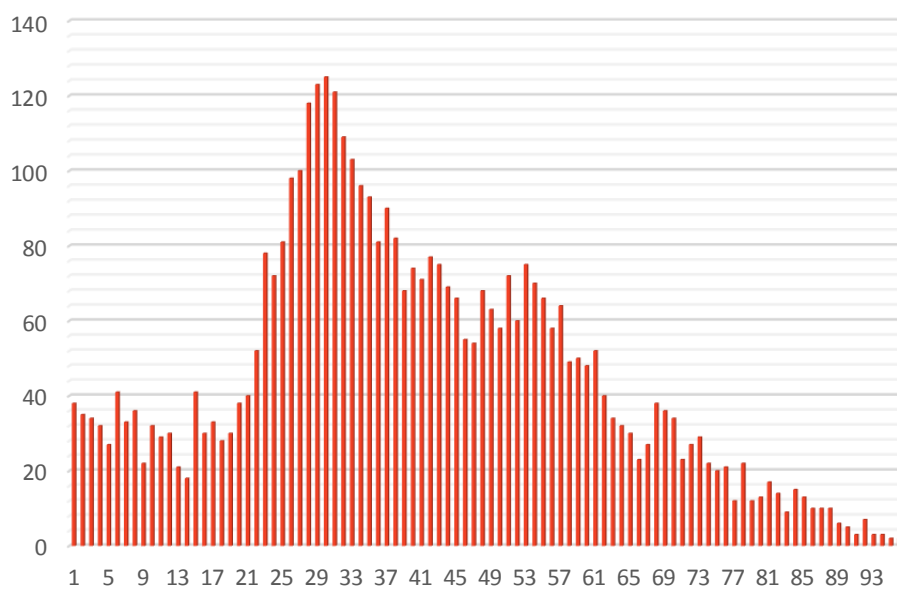

4. Bonnevoie-Sud

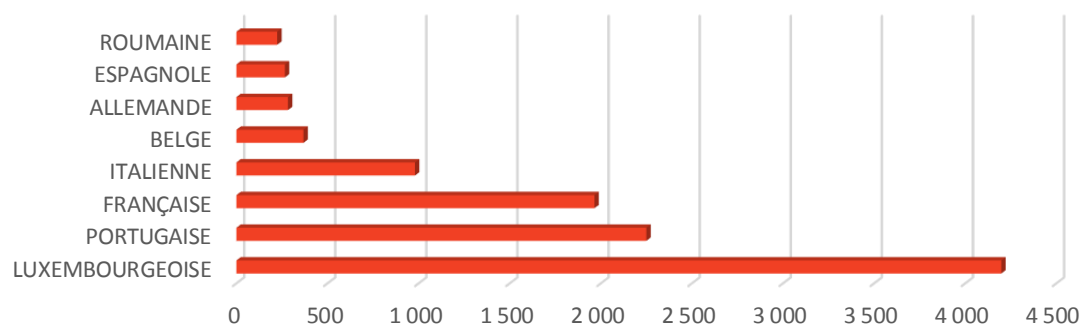

Nationalité principale	Résidents	MONTENEGRINE	19	SOMALIENNE	4
TOTAL	12 657	MALTAISE	19	DOMINICAINE	4
LUXEMBOURGEOISE	4 198	IRAQIENNE	19	NIGERIENNE	4
PORTUGAISE	2 250	SENEGALAISE	19	CONGOLAISE (COD)	3
FRANÇAISE	1 965	THAILANDAISE	17	SRI-LANKAISE	3
ITALIENNE	980	AUTRICHIENNE	17	MEXICAINE	3
BELGE	368	PHILIPPINE	16	CHILIENNE	3
ALLEMANDE	283	SYRIENNE	16	BIÉLORUSSE	3
ESPAGNOLE	266	TURQUE	15	ANGOLAISE	3
ROUMAINE	224	CAMEROUNAISE	14	BENINOISE	3
BRITANNIQUE	129	ALGÉRIENNE	14	ISRAELIENNE	2
INDIENNE	127	IRANIENNE	13	ARMÉNIENNE	2
POLONAISE	118	MACEDONIENNE	12	GABONAISE	2
GRECQUE	111	CHINOISE (RC)	12	SUD-COREENNE	2
CAP-VERDIENNE	96	CANADIENNE	11	ARGENTINE	2
BRESILIENNE	91	JAPONAISE	10	CUBAINE	2
CHINOISE (TJ)	74	GUINEE-BISSAU	10	LIBANAISE	2
BULGARE	67	MAURICIENNE	10	VENEZUELIENNE	2
IRLANDAISE	62	SUD-AFRICAINE	9	KIRGHIZE	2
MAROCAINE	52	ESTONIENNE	9	GEORGIENNE	2
NEPALAISE	51	COLOMBIENNE	9	PARAGUAYENNE	2
SERBE	50	BANGLADAISE	8	GAMBIENNE	2
SUÉDOISE	48	VIETNAMIENNE	8	NAMIBIENNE	2
NÉERLANDAISE	44	TOGOLAISE	7	MALGACHE	1
CROATE	41	NORVÉGIENNE	7	MALIENNE	1
AMÉRICAINNE	41	SANS	7	MOLDAVE	1
RUSSE	40	AZERBAÏDJANAISE	6	TANZANIENNE	1
BOSNIAQUE	37	ERYTHREE	6	INDONESIENNE	1
FINLANDAISE	33	AFGHANE	6	INDÉTERMINÉE	1
DANOISE	31	KAZAKHE	6	MALAISIENNE	1
TUNISIENNE	30	EGYPTIENNE	5	MONGOLE	1
KOSOVARE	30	SINGAPOURIENNE	5	SOUDANAISE	1
SUISSE	28	IVOIRIENNE	5	ETHIOPIENNE	1
NIGERIANNE	27	GUINEENNE	5	SALVADORIENNE	1
TCHÈQUE	26	KENYENNE	5	URUGUAYENNE	1
HONGROISE	26	EQUATORIENNE	5	OUZBEK	1
SLOVAQUE	25	COSTA-RICIENNE	4	BOLIVIENNE	1
LITUANIENNE	22	NEO-ZELANDAISE	4	QATAR	1
LETTONNE	22	CYPRIOTE	4	ZAMBIENNE	1
UKRAINIENNE	22	PAKISTANAISE	4	SAMOANE	1
ALBANAISE	21	AUSTRALIENNE	4		
SLOVÈNE	20	PERUVIENNE	4		

2018

évolution

2019

12.734

- 77

12.657

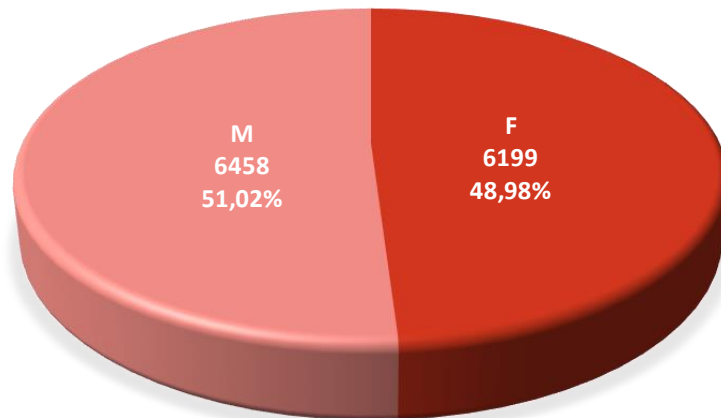

Population / Âge

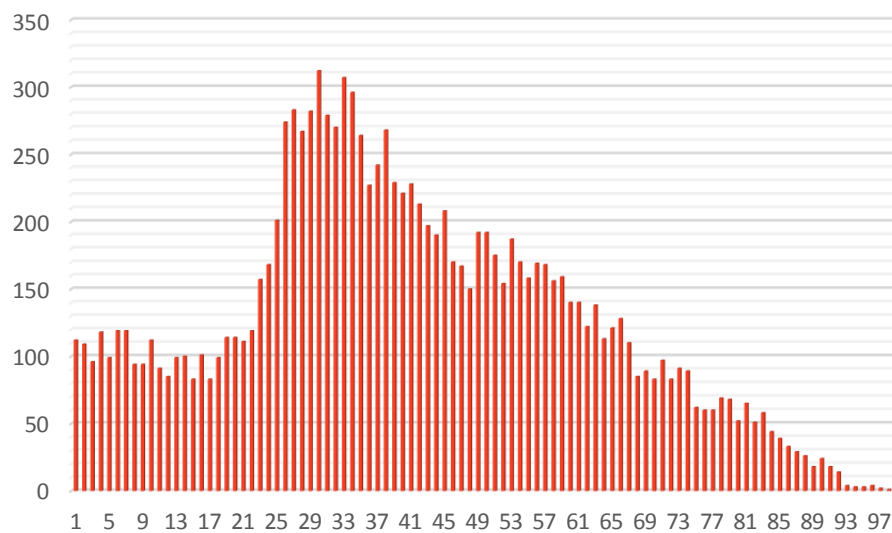

5. Cents

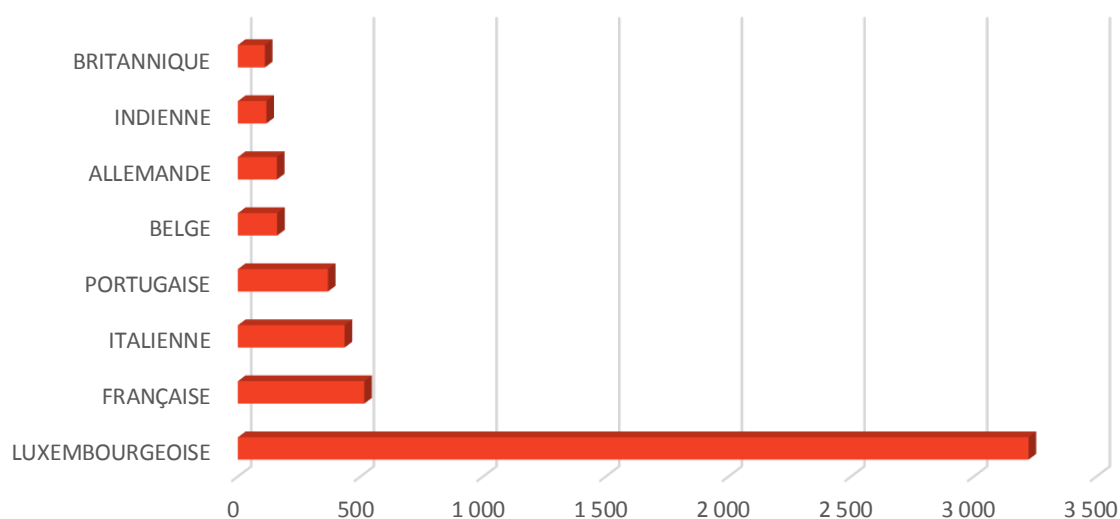

Nationalité principale	Résidents	SLOVAQUE	BIÉLORUSSE
TOTAL	6 325	15	3
LUXEMBOURGEOISE	3 223	SUISSE	15
FRANÇAISE	515	ESTONIENNE	14
ITALIENNE	435	AUTRICHIENNE	13
PORTUGAISE	367	CANADIENNE	13
BELGE	160	CROATE	13
ALLEMANDE	159	PHILIPPINE	13
INDIENNE	116	BOSNIAQUE	12
BRITANNIQUE	110	MAROCAINE	11
ESPAGNOLE	95	SLOVÈNE	11
POLONAISE	77	NIGÉRIANE	10
GRECQUE	68	MEXICAINE	10
IRLANDAISE	67	ALGÉRIENNE	9
CHINOISE (TJ)	59	EGYPTIENNE	8
DANOISE	56	MONTÉNEGRIENNE	8
SUÉDOISE	48	MALTAISE	8
ROUMAINE	47	MAURICIENNE	8
NÉERLANDAISE	44	ARGENTINE	8
HONGROISE	43	TUNISIENNE	7
AMÉRICAINNE	37	THAÏLANDAISE	6
RUSSE	36	ISRAÉLIENNE	6
TURQUE	34	CYPRIOTE	5
BRESILIENNE	33	SYRIENNE	5
BULGARE	29	KOSOVARE	5
ISLANDAISE	29	AUSTRALIENNE	4
FINLANDAISE	28	AFGHANE	4
SERBE	26	SANS	4
TCHÈQUE	19	EQUATORIENNE	4
UKRAINIENNE	17	SUD-AFRICAINE	3
LITUANIENNE	16	MACÉDONIENNE	3
CAP-VERDIENNE	15	JAPONAISE	3
LETTONNE	15	SUD-COREENNE	3
		IVOIRIENNE	3
		IRANIENNE	2
		ALBANAISE	2
		VIETNAMIENNE	2
		NIGÉRIENNE	2
		COSTA-RICIENNE	1
		COLOMBIENNE	1
		AZERBAÏDJANAISE	1
		TOGOLAISE	1
		NEO-ZELANDAISE	1
		CONGOLAISE (COD)	1
		GABONAISE	1
		CAMEROUNAISE	1
		SINGAPOURIENNE	1
		NORVÉGIENNE	1
		IRAQIENNE	1
		MOLDAVE	1
		CUBAINE	1
		LIBANAISE	1
		CHINOISE (RC)	1
		GUINEENNE	1
		INDONESIENNE	1
		TRINITE ET TOBAGO	1
		SALVADORIENNE	1
		KAZAKHE	1
		HAÏTIENNE	1
		RWANDAISE	1
		GHANEENNE	1
		TADJIK	1
		NICARAGUAYENNE	1
		GRENADE	1
		DOMINIQUAISE	1

2018

évolution

2019

6.316

+ 9

6.325

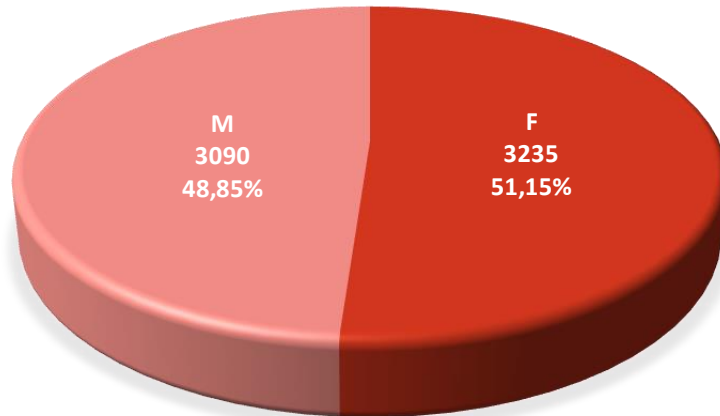

Population / Âge

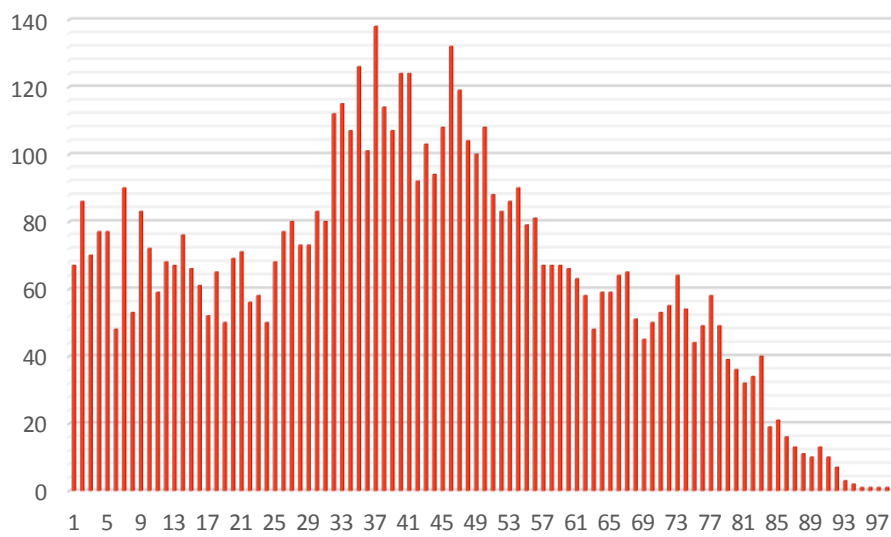

6. Cessange

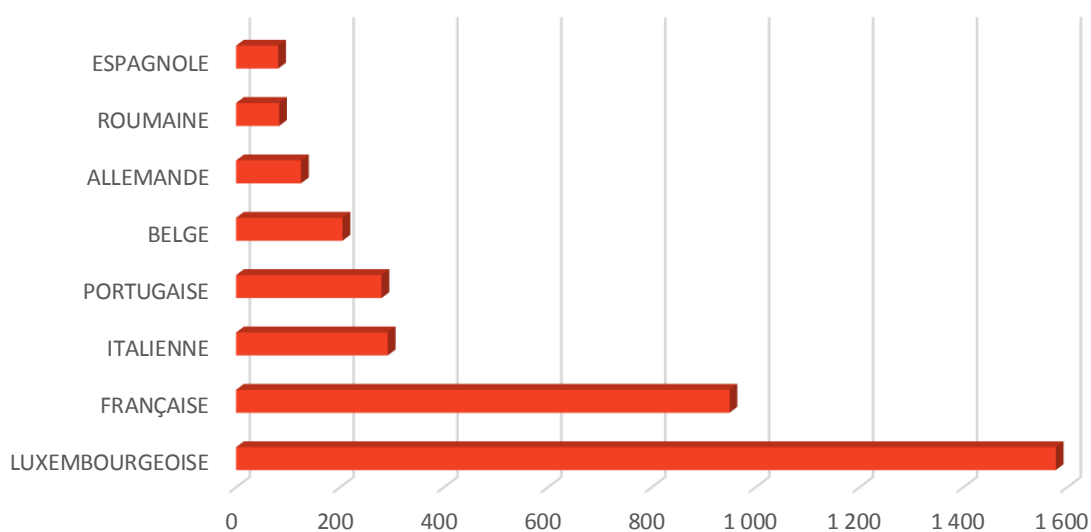

Nationalité principale	Résidents	SLOVÈNE	15	ARGENTINE	3
TOTAL	4 515	ALGÉRIENNE	14	SENEGALAISE	3
LUXEMBOURGEOISE	1 578	AUTRICHIENNE	13	LIBANAISE	3
FRANÇAISE	950	SUISSE	12	COLOMBIENNE	2
ITALIENNE	292	JAPONAISE	11	TURQUE	2
PORTUGAISE	280	MAROCAINE	11	PHILIPPINE	2
BELGE	205	TUNISIENNE	10	PAKISTANAISE	2
ALLEMANDE	125	CANADIENNE	10	AUSTRALIENNE	2
ROUMAINE	83	FINLANDAISE	10	KOSOVARE	2
ESPAGNOLE	81	SERBE	10	BIÉLORUSSE	2
GRECQUE	73	NORVÉGIENNE	10	TURKMENE	2
POLONAISE	52	MEXICAINE	10	ARMÉNIENNE	1
INDIENNE	49	SUD-AFRICAINE	9	CONGOLAISE (COD)	1
BRITANNIQUE	47	DANOISE	9	ALBANAISE	1
RUSSE	39	ISLANDAISE	8	PERUVIENNE	1
CHINOISE (TJ)	38	MALTAISE	8	IRAQIENNE	1
AMÉRICAINNE	33	MACEDONIENNE	6	MOLDAVE	1
IRLANDAISE	33	ESTONIENNE	6	IVOIRIENNE	1
NÉERLANDAISE	29	MONTENEGRINE	6	CHINOISE (RC)	1
SUÉDOISE	29	SYRIENNE	6	INDÉTERMINÉE	1
LITUANIENNE	28	BOSNIAQUE	6	TRINITE ET TOBAGO	1
BULGARE	27	DOMINICAINE	6	MONGOLE	1
TCHÈQUE	26	THAILANDAISE	5	KAZAKHE	1
SUD-COREENNE	25	LETTONNE	4	ZIMBABWEEENNE	1
BRESILIENNE	24	EGYPTIENNE	3	RWANDAISE	1
MAURICIENNE	22	CYPRIOTE	3	MONEGASQUE	1
HONGROISE	19	NEPALAISE	3	BENINOISE	1
SLOVAQUE	18	CAMEROUNAISE	3	CAMBODGIENNE	1
UKRAINIENNE	18	VIETNAMIENNE	3	BARBADIENNE	1
CROATE	15	SINGAPOURIENNE	3	BOLIVIENNE	1

2018

évolution

2019

4.479

+ 36

4.515

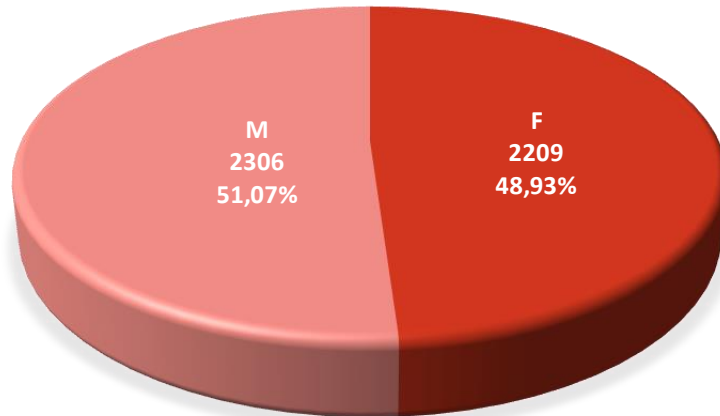

Population / Âge

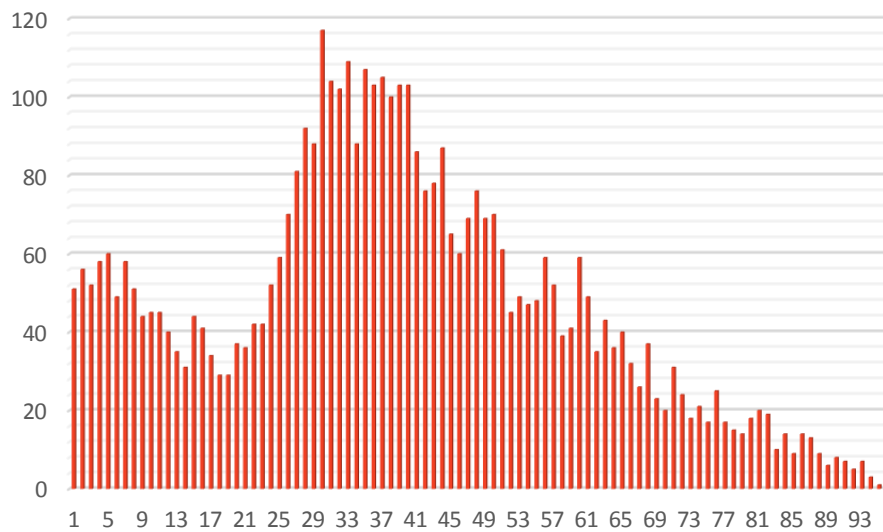

7. Clausen

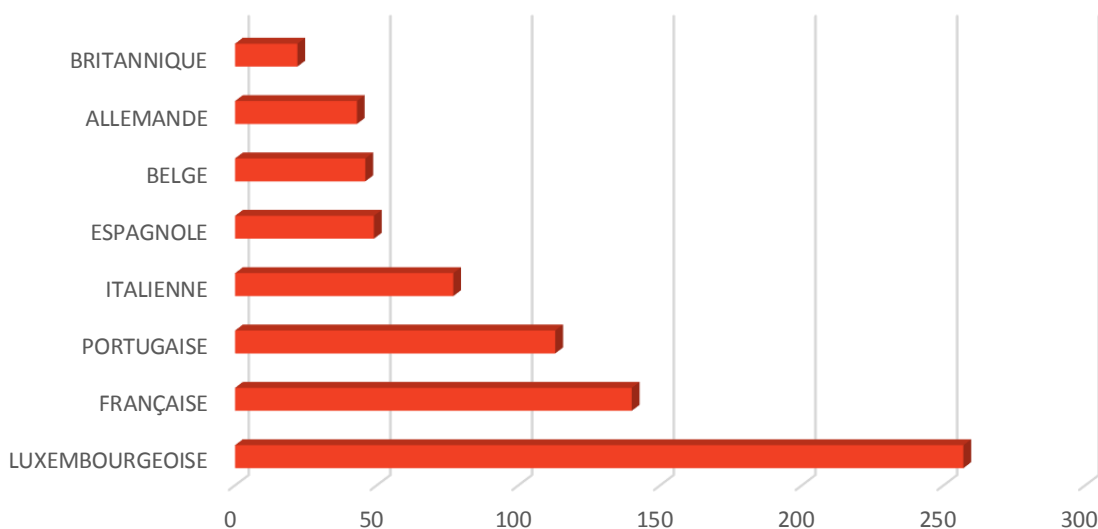

Nationalité principale	Résidents	BULGARE	7	AUTRICHIENNE	1
TOTAL	973	CAP-VERDIENNE	7	CANADIENNE	1
LUXEMBOURGEOISE	257	SUÉDOISE	6	AZERBAÏDJANAISE	1
FRANÇAISE	140	HONGROISE	6	BRESILIENNE	1
PORTUGAISE	113	ESTONIENNE	5	TOGOLAISE	1
ITALIENNE	77	LITUANIENNE	4	EGYPTIENNE	1
ESPAGNOLE	49	TURQUE	4	IRANIENNE	1
BELGE	46	MALTAISE	4	CONGOLAISE (COD)	1
ALLEMANDE	43	MAROCAINE	3	LETTONNE	1
BRITANNIQUE	22	UKRAINIENNE	3	SERBE	1
NÉERLANDAISE	19	TCHÈQUE	2	ALBANAISE	1
AMÉRICAINNE	18	ERYTHREE	2	SLOVAQUE	1
RUSSE	16	GUINEE-BISSAU	2	DOMINICAINE	1
GRECQUE	13	SUD-COREENNE	2	NIGERIANE	1
CHINOISE (TJ)	12	PERUVIENNE	2	ARGENTINE	1
INDIENNE	11	SUISSE	2	ALGÉRIENNE	1
ROUMAINE	11	IRAQIENNE	2	MEXICAINE	1
POLONAISE	11	CUBAINE	2	BIÉLORUSSE	1
DANOISE	9	THAÏLANDAISE	1	INDONESIENNE	1
FINLANDAISE	9	SUD-AFRICAINE	1	VENEZUELIENNE	1
IRLANDAISE	9	TUNISIENNE	1		

2018

évolution

2019

963

+ 10

973

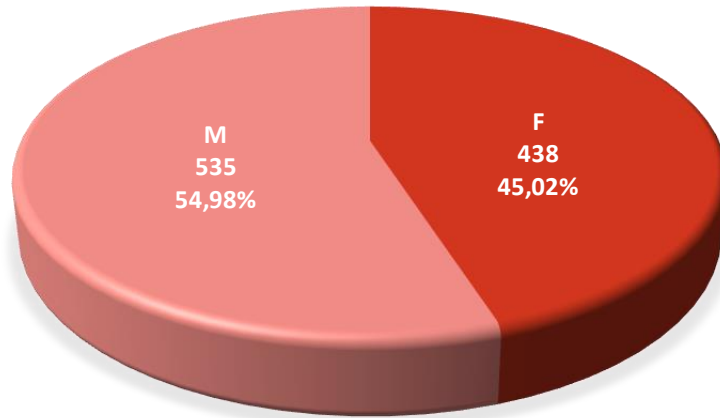

Population / Âge

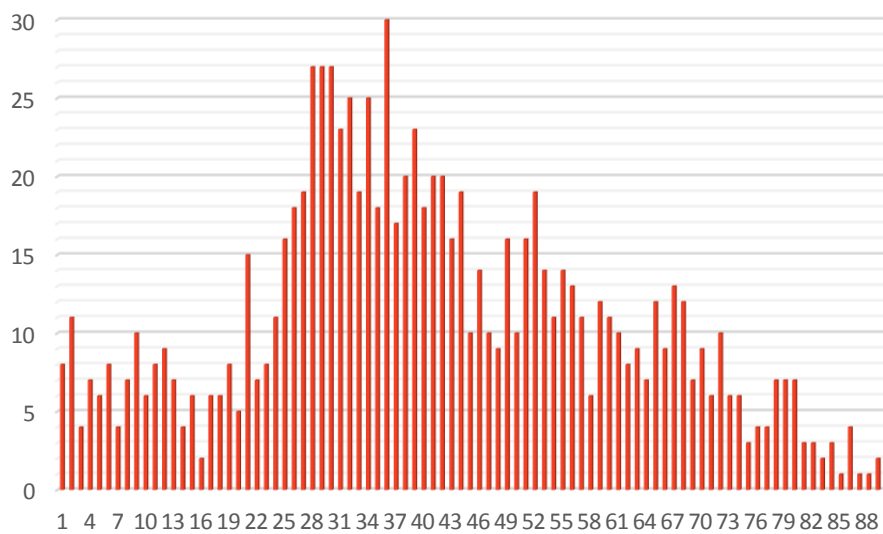

8. Dommeldange

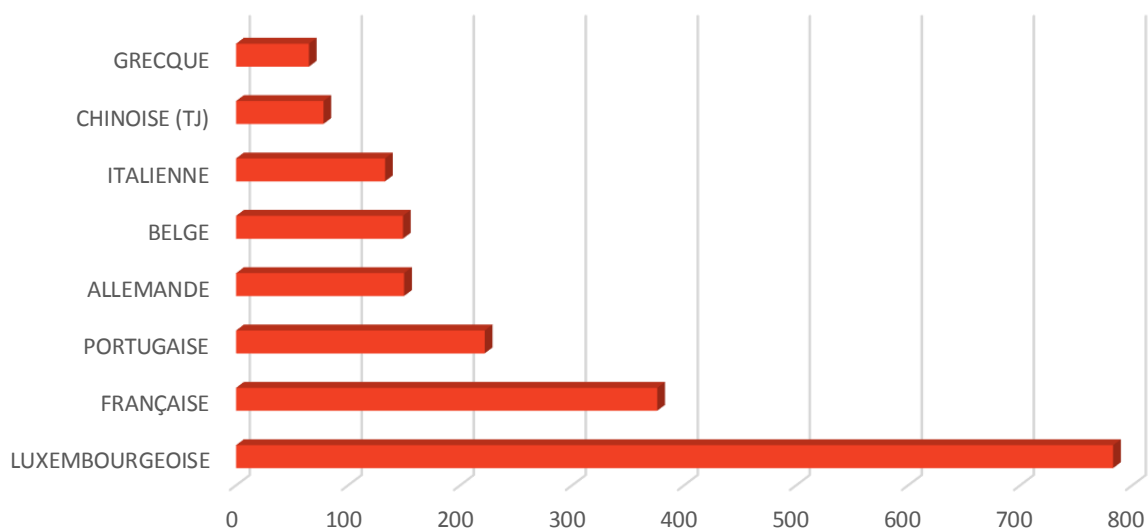

Nationalité principale	Résidents	FINLANDAISE	16	CANADIENNE	2
TOTAL	2 671	SLOVAQUE	12	PERUVIENNE	2
LUXEMBOURGEOISE	783	JAPONAISE	10	THAILANDAISE	1
FRANÇAISE	376	SUISSE	10	SUD-AFRICAINE	1
PORTUGAISE	222	UKRAINIENNE	10	MACEDONIENNE	1
ALLEMANDE	150	BULGARE	9	ESTONIENNE	1
BELGE	149	IRANIENNE	9	CROATE	1
ITALIENNE	133	MAROCAINE	8	JORDANIENNE	1
CHINOISE (TJ)	78	BOSNIAQUE	8	EGYPTIENNE	1
GRECQUE	65	CYPRIOTE	7	ARMÉNIENNE	1
BRITANNIQUE	58	SYRIENNE	7	PHILIPPINE	1
POLONAISE	46	CAP-VERDIENNE	6	NEPALAISE	1
ESPAGNOLE	44	SLOVÈNE	6	GUINEE-BISSAU	1
DANOISE	44	SERBE	5	AUSTRALIENNE	1
ROUMAINE	42	IRAQIENNE	5	MALTAISE	1
NÉERLANDAISE	32	PAKISTANAISE	4	KOSOVARE	1
INDIENNE	28	MONTENEGRINE	4	SOMALIENNE	1
LETTONNE	27	NORVÉGIENNE	4	MOLDAVE	1
RUSSE	26	SENEGALAISE	4	ARGENTINE	1
SUÉDOISE	24	AZERBAÏDJANAISE	3	ALGÉRIENNE	1
HONGROISE	22	ISLANDAISE	3	LIBANAISE	1
LITUANIENNE	20	ALBANAISE	3	MEXICAINE	1
BRESILIENNE	18	MAURICIENNE	3	KENYENNE	1
AMÉRICAINNE	18	VIETNAMIENNE	3	SANS	1
TURQUE	18	SRI-LANKAISE	3	ZIMBABWEENNE	1
TCHÈQUE	17	BIÉLORUSSE	3	NICARAGUAYENNE	1
IRLANDAISE	17	MONGOLE	3		
AUTRICHIENNE	16	TUNISIENNE	2		

2018

évolution

2019

2.587

+ 84

2.671

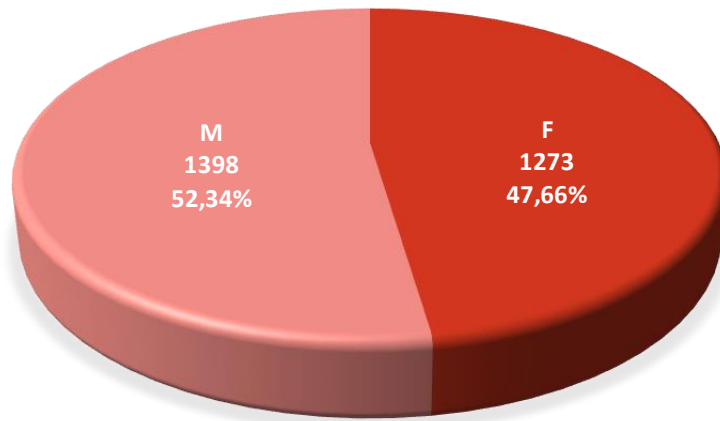

Population / Âge

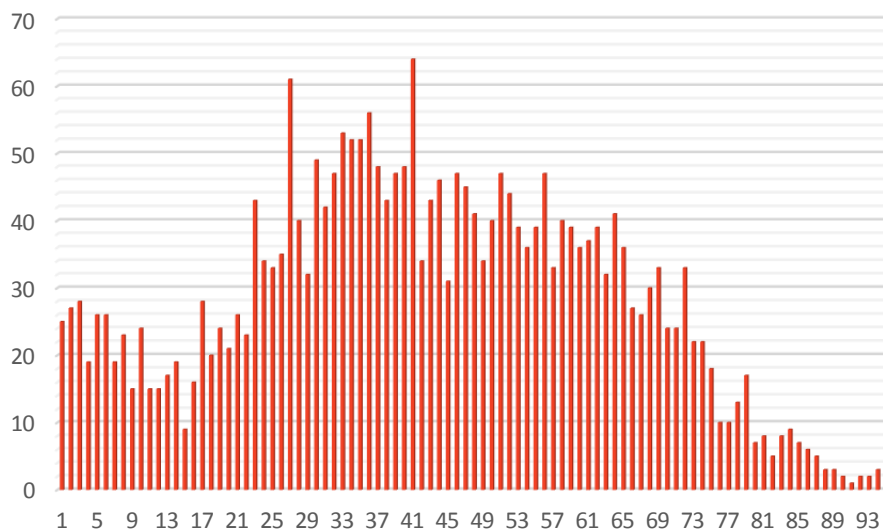

9. Eich

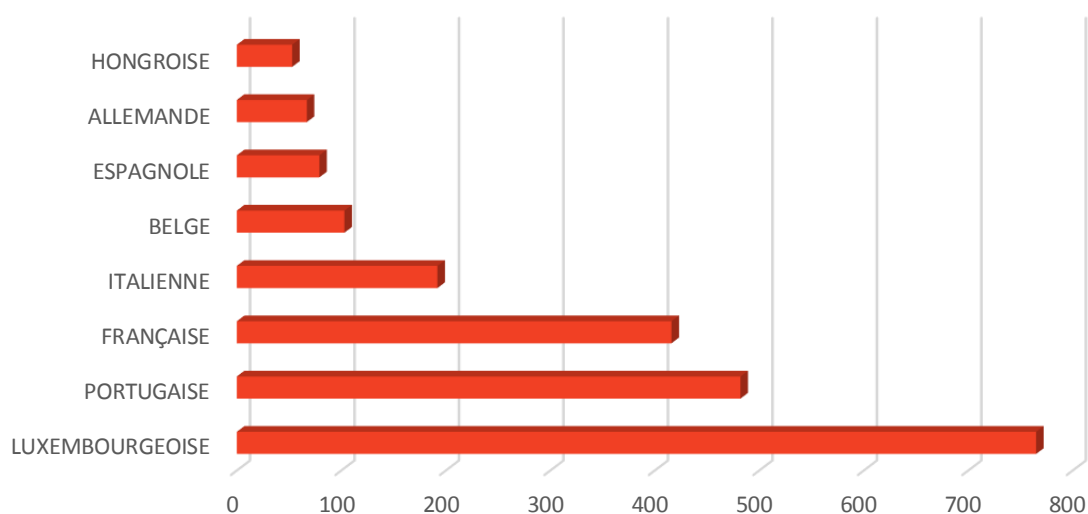

Nationalité principale	Résidents	AMÉRICAINNE	10	NIGÉRIENNE	3
TOTAL	2 905	TURQUE	10	ALGÉRIENNE	3
LUXEMBOURGEOISE	765	IRAQIENNE	10	ISRAÉLIENNE	2
PORTUGAISE	482	SLOVÈNE	9	NEO-ZELANDAISE	2
FRANÇAISE	416	SLOVAQUE	9	ARMÉNIENNE	2
ITALIENNE	192	MAURICIENNE	9	CYPRIOTE	2
BELGE	103	KOSOVARE	8	SERBE	2
ESPAGNOLE	79	AUTRICHIENNE	7	NORVÉGIENNE	2
ALLEMANDE	67	JAPONAISE	7	IVOIRIENNE	2
HONGROISE	53	DANOISE	7	LIBANAISE	2
ROUMAINE	48	IRANIENNE	7	MEXICAINE	2
GRECQUE	48	CONGOLAISE (COD)	7	BANGLADAISE	1
INDIENNE	41	KAZAKHE	7	COLOMBIENNE	1
CHINOISE (TJ)	39	CANADIENNE	6	AZERBAÏDJANAISE	1
POLONAISE	35	LETTONNE	6	ISLANDAISE	1
NÉERLANDAISE	33	ALBANAISE	6	EGYPTIENNE	1
BRITANNIQUE	27	SOUDANAISE	6	GUINEE-BISSAU	1
ESTONIENNE	22	TUNISIENNE	5	CAMEROUNAISE	1
IRLANDAISE	21	LITUANIENNE	5	SUD-COREENNE	1
TCHÈQUE	19	VIETNAMIENNE	5	SINGAPOURIENNE	1
BRESILIENNE	19	ETHIOPIENNE	5	SOMALIENNE	1
CAP-VERDIENNE	17	THAÏLANDAISE	4	MOLDAVE	1
UKRAINIENNE	17	SUÉDOISE	4	SENEGALAISE	1
BULGARE	16	ERYTHREE	4	CHINOISE (RC)	1
CROATE	16	MONTENÉGRINE	4	ANDORRANE	1
SYRIENNE	16	MALTAISE	4	GUINEENNE	1
MAROCAINE	15	SUISSE	4	INDÉTERMINÉE	1
RUSSE	13	TANZANIENNE	4	KIRGHIZE	1
FINLANDAISE	13	BIÉLORUSSE	4	LIBYENNE	1
BOSNIAQUE	12	VENEZUELIENNE	4	BURUNDAISE	1
AFGHANE	12	PAKISTANAISE	3	BURKINA FASO	1
PHILIPPINE	11	DOMINICAINE	3	GAMBIENNE	1

2018

évolution

2019

2.961

- 56

2.905

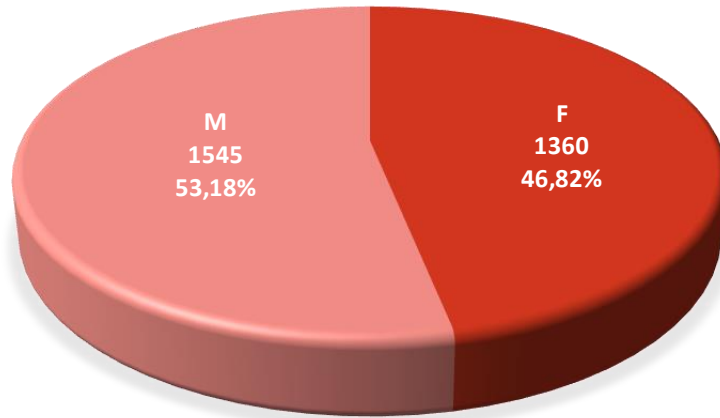

Population / Âge

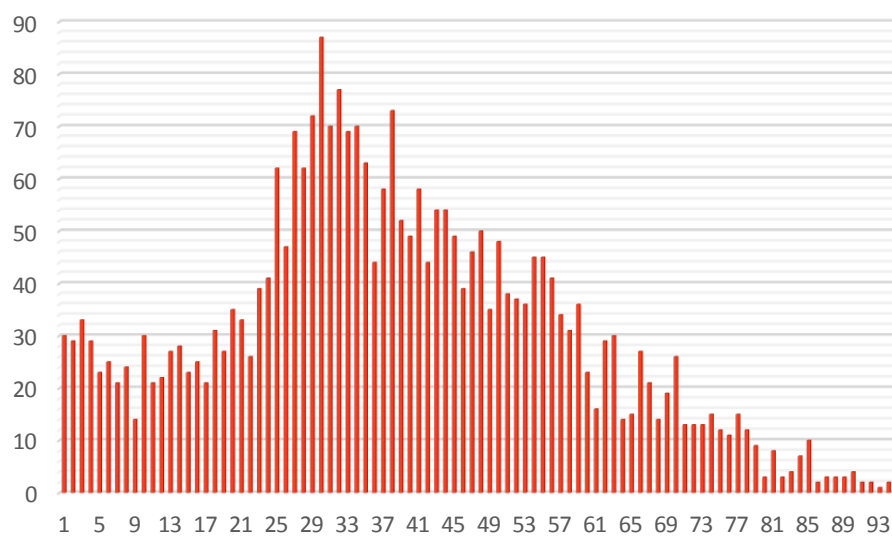

10. Gare

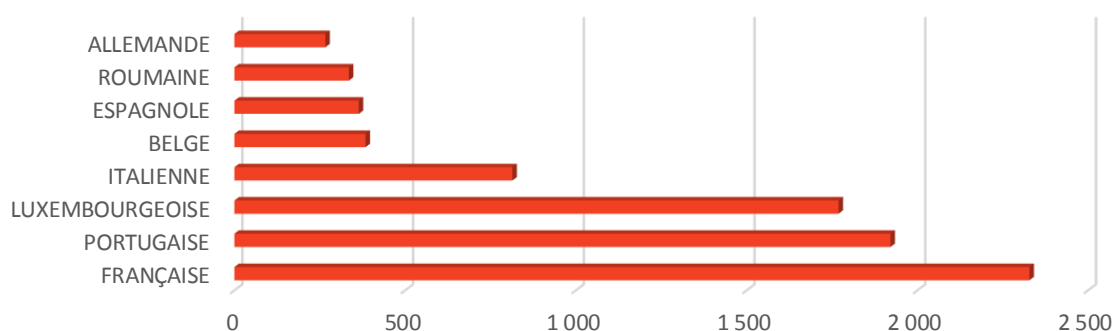

Nationalité principale	Résidents	UKRAINIENNE	38	AZERBAÏDJANAISE	10	EQUATORIENNE	3
TOTAL	11 040	FINLANDAISE	37	PERUVIENNE	10	JORDANIENNE	2
FRANÇAISE	2 328	DOMINICAINE	36	LIBANAISE	10	NEO-ZELANDAISE	2
PORTUGAISE	1 921	LETTONNE	35	JAPONAISE	9	MALGACHE	2
LUXEMBOURGEOISE	1 769	ALBANAISE	35	BIÉLORUSSE	9	CHILIENNE	2
ITALIENNE	814	CAMEROUNAISE	34	MALTAISE	8	OUGANDAISE	2
BELGE	384	AUTRICHIENNE	33	ETHIOPIENNE	8	KENYENNE	2
ESPAGNOLE	364	BOSNIAQUE	33	EGYPTIENNE	7	SANS	2
ROUMAINE	335	DANOISE	32	VIETNAMIENNE	7	ZIMBABWEENNE	2
ALLEMANDE	266	GUINEE-BISSAU	31	MOLDAVE	7	URUGUAYENNE	2
GRECQUE	188	SUISSE	26	AFGHANE	7	ANGOLAISE	2
INDIENNE	180	TCHÈQUE	25	INDÉTERMINÉE	7	GHANEENNE	2
BRITANNIQUE	172	MONTENEGRINE	25	SUD-AFRICAINE	6	LIBYENNE	2
POLONAISE	128	MAURICIENNE	25	ISLANDAISE	6	CAMBODGIENNE	2
CHINOISE (TJ)	112	TURQUE	22	SUD-COREENNE	6	COSTA-RICIENNE	1
BRESILIENNE	92	CANADIENNE	21	MALAISIEENNE	6	ARMÉNIENNE	1
BULGARE	88	SLOVAQUE	20	CONGOLAISE (COD)	5	SRI-LANKAISE	1
CAP-VERDIENNE	81	PHILIPPINE	19	ARGENTINE	5	SAO TOME ET PRINCIPE	1
AMÉRICAINNE	80	NIGÉRIENNE	19	BANGLADAISE	4	TRINITE ET TOBAGO	1
IRLANDAISE	78	THAÏLANDAISE	16	TOGOLAISE	4	KIRGHIZE	1
NÉERLANDAISE	77	SLOVÈNE	15	PAKISTANAISE	4	RWANDAISE	1
RUSSE	75	ALGÉRIENNE	15	AUSTRALIENNE	4	DJIBOUTIENNE	1
SUÉDOISE	67	GUINEENNE	15	CUBAINE	4	BENINOISE	1
ESTONIENNE	56	IVOIRIENNE	14	CHINOISE (RC)	4	NICARAGUAYENNE	1
CROATE	55	MEXICAINE	14	INDONESIENNE	4	JAMAICAINE	1
HONGROISE	55	CYPRIOTE	13	GEORGIENNE	4	BURKINA FASO	1
KOSOVARE	52	SENEGALAISE	13	MACEDONIENNE	3	GAMBIENNE	1
LITUANIENNE	49	IRANIENNE	12	ISRAÉLIENNE	3	BARBADIENNE	1
MAROCAINE	47	ERYTHREE	11	SINGAPOURIENNE	3	LAO	1
SYRIENNE	47	NEPALAISE	11	HONDURIENNE	3	LIBÉRIENNE	1
IRAQIENNE	44	NORVÉGIENNE	11	MONGOLE	3		
SERBE	40	VENEZUELIENNE	11	SALVADORIENNE	3		
TUNISIENNE	38	COLOMBIENNE	10	KAZAKHE	3		

2018

évolution

2019

10.741

+ 299

11.040

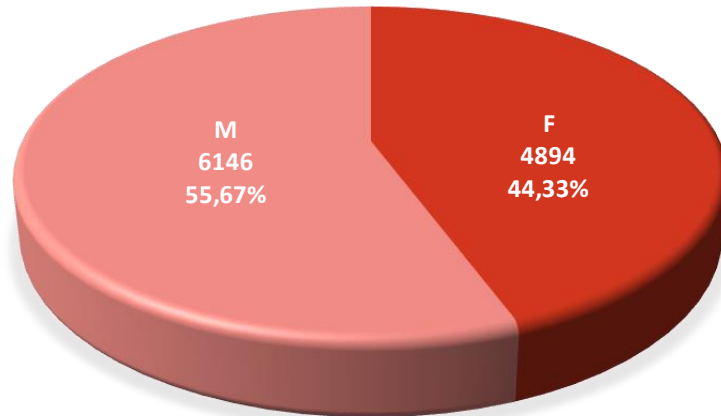

Population / Âge

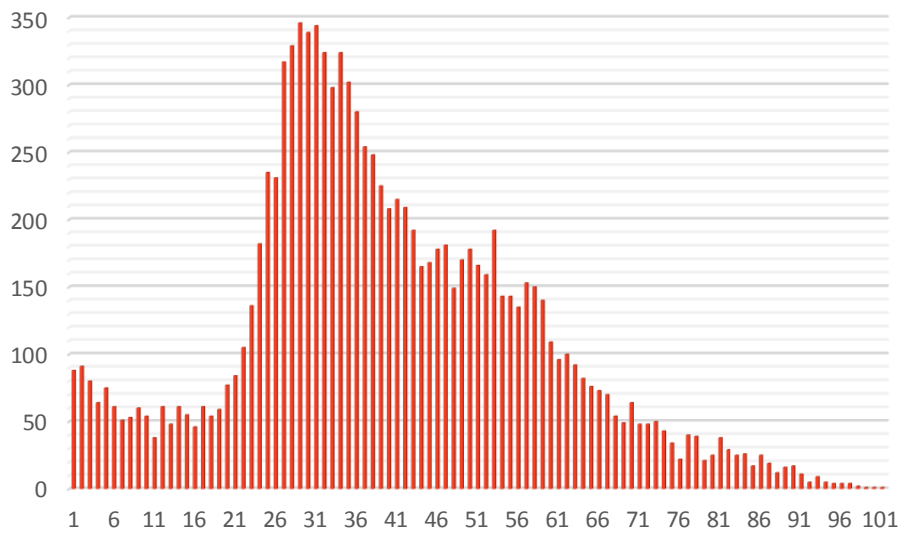

11. Gasperich

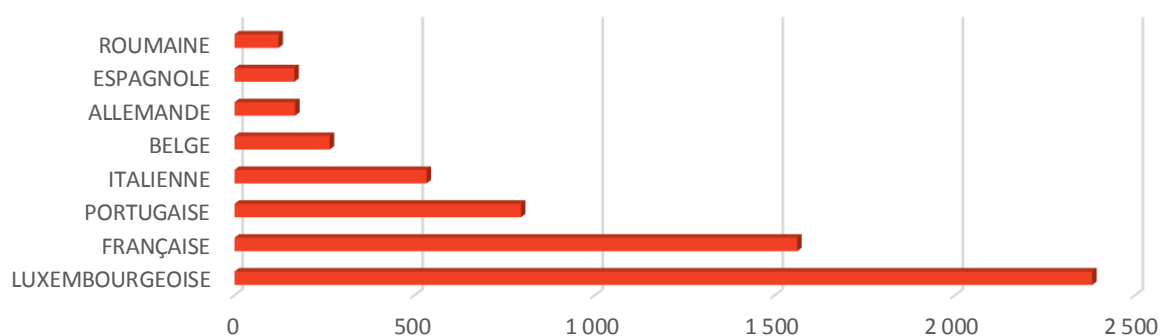

Nationalité principale	Résidents	SLOVÈNE	18	PERUVIENNE	4
TOTAL	7 607	TUNISIENNE	16	NIGÉRIENNE	4
LUXEMBOURGEOISE	2 381	LITUANIENNE	16	CHINOISE (RC)	4
FRANÇAISE	1 562	TURQUE	16	BHOUTANAISE	4
PORTUGAISE	795	SERBE	15	ISLANDAISE	3
ITALIENNE	533	SLOVAQUE	14	ÉGYPTIENNE	3
BELGE	264	AUTRICHIENNE	13	IRAQUIENNE	3
ALLEMANDE	168	ALBANAISE	13	OUZBEK	3
ESPAGNOLE	166	ALGÉRIENNE	13	COSTA-RICIENNE	2
ROUMAINE	122	SUD-AFRICAINE	12	TOGOLAISE	2
POLONAISE	120	LETTONNE	11	NEO-ZELANDAISE	2
INDIENNE	110	PAKISTANAISE	11	AFGHANE	2
GRECQUE	92	IRANIENNE	10	LIBANAISE	2
CHINOISE (TJ)	89	MONTÉNEGRIENNE	10	CHILIENNE	2
MAURICIENNE	83	KOSOVARE	9	INDONÉSIENNE	2
BRITANNIQUE	57	SENEGALAISE	9	VENEZUELIENNE	2
BULGARE	42	AZERBAÏDJANAISE	8	URUGUAYENNE	2
CAP-VERDIENNE	42	ÉRYTHRIENNE	8	BÉNINOISE	2
HONGROISE	40	CYPRIOTE	8	GUATÉMALTEQUE	2
MAROCAINE	39	VIETNAMIENNE	8	BRITANNIQUE D'OUTRE-MER	2
BOSNIAQUE	39	THAÏLANDAISE	7	ISRAÉLIENNE	1
TCHÈQUE	38	MALTAISE	7	JORDANIENNE	1
RUSSE	36	NORVÉGIENNE	7	GABONAISE	1
AMÉRICAINNE	36	SOMALIENNE	7	GUINÉE-BISSAU	1
BRESILIENNE	35	BIÉLORUSSE	7	MALIENNE	1
IRLANDAISE	34	ARGENTINE	6	DOMINICAINE	1
NÉERLANDAISE	32	MALAISIEENNE	6	MOLDAVE	1
SUÉDOISE	31	MACÉDONIENNE	5	SRI-LANKAISE	1
PHILIPPINE	26	BANGLADAISE	5	CUBAINE	1
JAPONAISE	25	CONGOLAISE (COD)	5	TANZANIENNE	1
UKRAINIENNE	25	SUD-CORÉENNE	5	CONGOLAISE (COG)	1
FINLANDAISE	24	SINGAPOURIENNE	5	KIRGHIZE	1
CROATE	21	MEXICAINE	5	KAZAKHE	1
COLOMBIENNE	20	PANAMEENNE	5	HAÏTIENNE	1
DANOISE	20	ARMÉNIENNE	4	EQUATORIENNE	1
SUISSE	19	NEPALAISE	4	CAMBODGIENNE	1
ESTONIENNE	18	CAMEROUNAISE	4	JAMAÏCAINE	1
CANADIENNE	18	SYRIENNE	4		

2018

évolution

2019

6.465

+ 1.142

7.607

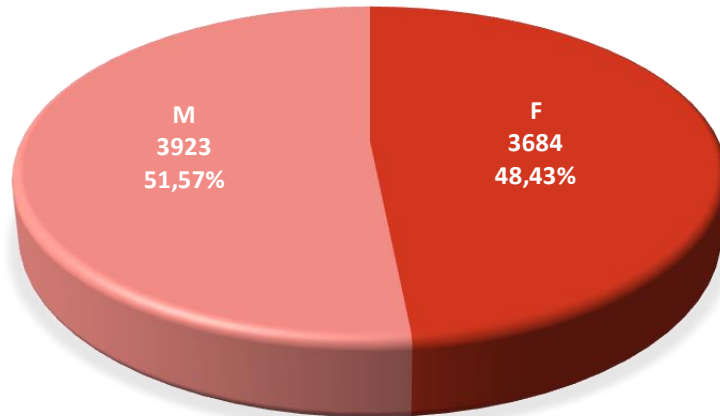

Population / Âge

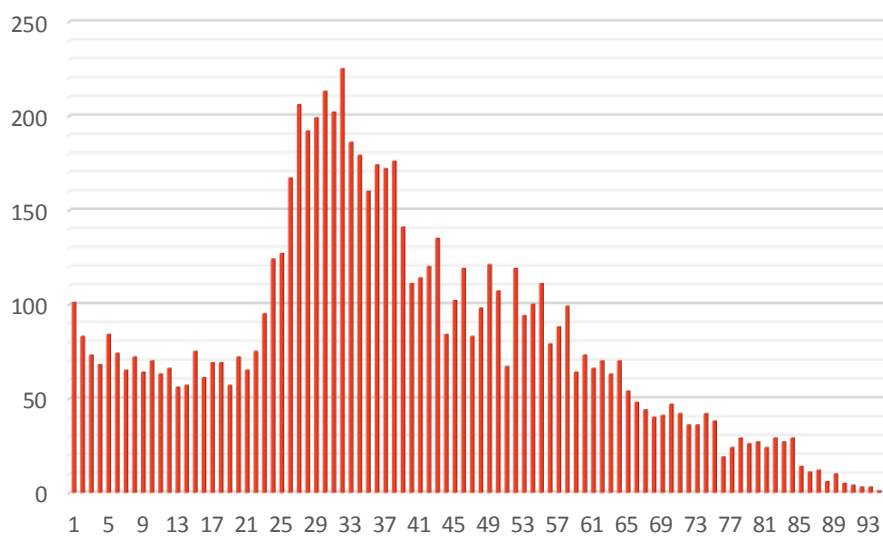

12. Grund

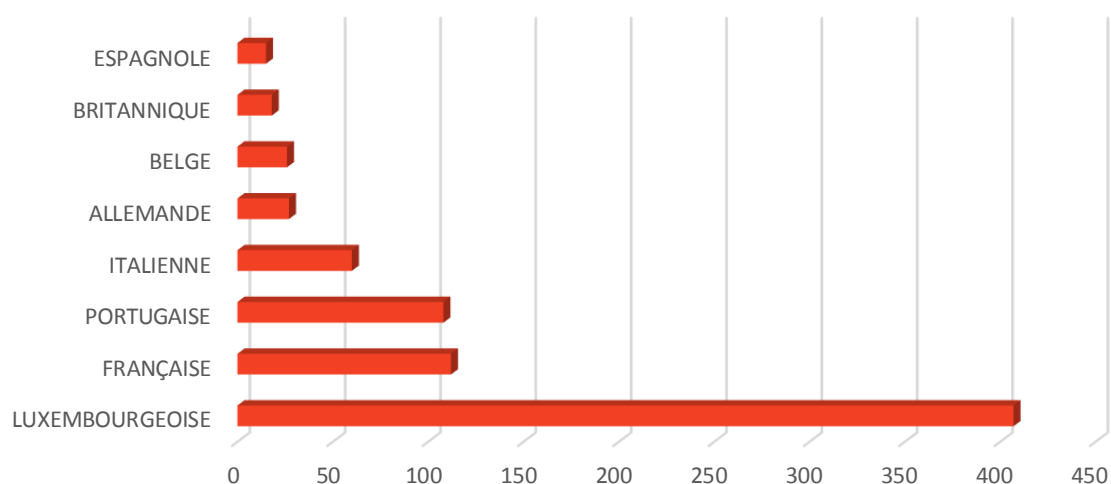

Nationalité principale	Résidents	SUISSE	5	NORVÉGIENNE	2
TOTAL	957	ROUMAINE	4	NIGERIANE	2
LUXEMBOURGEOISE	407	GRECQUE	4	ETHIOPIENNE	2
FRANÇAISE	112	RUSSE	4	CAMBODGIENNE	2
PORTUGAISE	108	HONGROISE	4	ESTONIENNE	1
ITALIENNE	60	KOSOVARE	4	AZERBAÏDJANAISE	1
ALLEMANDE	27	UKRAINIENNE	4	BRESILIENNE	1
BELGE	26	INDIENNE	3	ISLANDAISE	1
BRITANNIQUE	18	PHILIPPINE	3	LITUANIENNE	1
ESPAGNOLE	15	CAMEROUNAISE	3	CONGOLAISE (COD)	1
NÉERLANDAISE	13	BOSNIAQUE	3	CYPRIOTE	1
AMÉRICAINNE	12	PERUVIENNE	3	TURQUE	1
SUÉDOISE	11	LIBANAISE	3	ALBANAISE	1
IRLANDAISE	9	SAO TOME ET PRINCIPE	3	AUSTRALIENNE	1
CHINOISE (TJ)	7	BULGARE	2	SLOVAQUE	1
POLONAISE	7	CANADIENNE	2	IVOIRIENNE	1
CROATE	6	TCHÈQUE	2	CHILIENNE	1
FINLANDAISE	6	JAPONAISE	2	GUINEENNE	1
SERBE	6	IRANIENNE	2	MONGOLE	1
SENEGALAISE	6	MAROCAINE	2	URUGUAYENNE	1
AUTRICHIENNE	5	ARMÉNIENNE	2	EQUATORIENNE	1
CAP-VERDIENNE	5	GUINEE-BISSAU	2		

2018

évolution

2019

931

+ 26

957

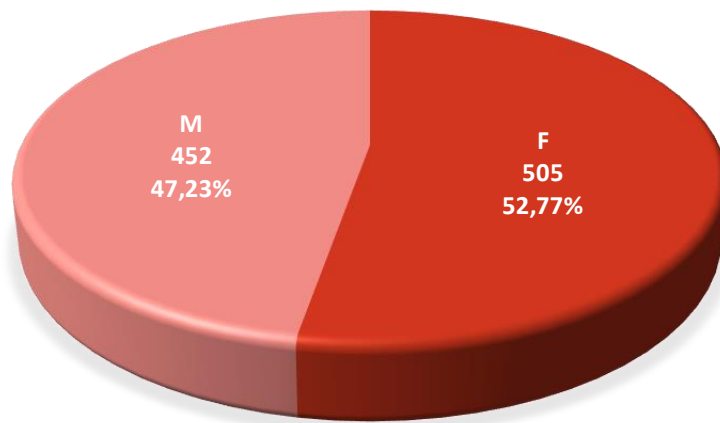

Population / Âge

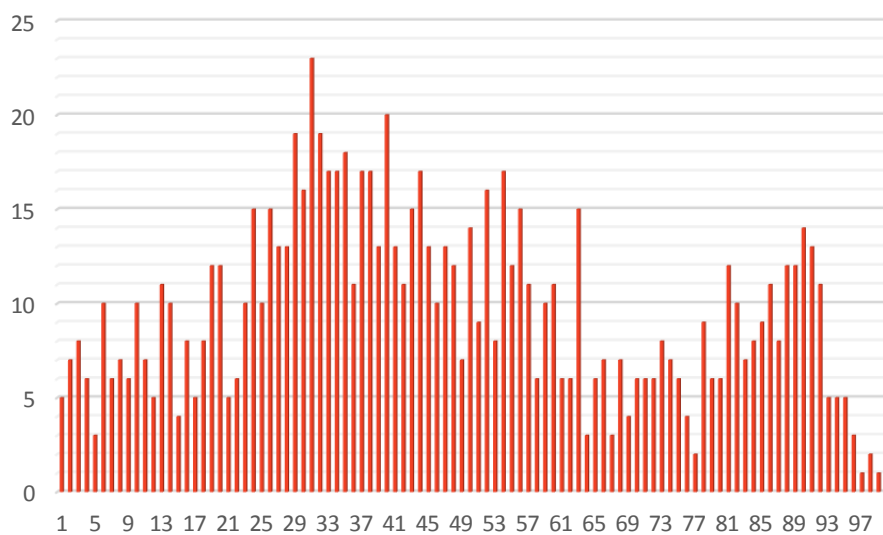

13. Hamm

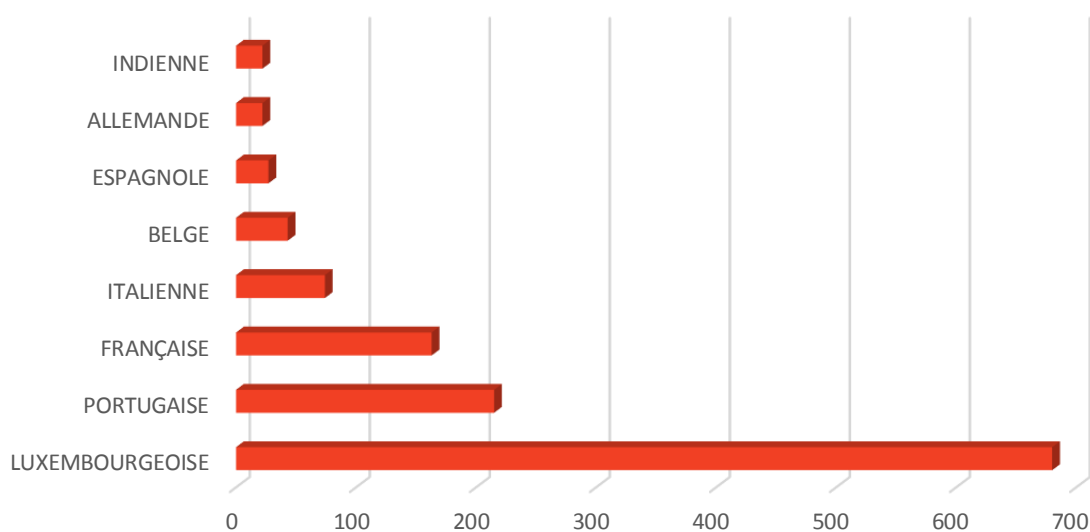

Nationalité principale	Résidents	JAPONAISE	5	SUISSE	2
TOTAL	1 478	POLONAISE	5	AFGHANE	2
LUXEMBOURGEOISE	680	DANOISE	5	THAILANDAISE	1
PORTUGAISE	215	MAROCAINE	5	MACEDONIENNE	1
FRANÇAISE	163	BOSNIAQUE	5	TCHÈQUE	1
ITALIENNE	74	IRAQIENNE	5	AZERBAÏDJANAISE	1
BELGE	43	UKRAINIENNE	5	IRANIENNE	1
ESPAGNOLE	27	SYRIENNE	4	CONGOLAISE (COD)	1
ALLEMANDE	22	GUINEENNE	4	SERBE	1
INDIENNE	22	SUD-AFRICAINE	3	ALBANAISE	1
CHINOISE (TJ)	17	TUNISIENNE	3	GUINEE-BISSAU	1
BRESILIENNE	14	AUTRICHIENNE	3	MONTENEGRINE	1
BRITANNIQUE	13	ESTONIENNE	3	KOSOVARE	1
AMÉRICAINNE	11	CROATE	3	DOMINICAINE	1
LITUANIENNE	11	FINLANDAISE	3	NIGERIANE	1
IRLANDAISE	11	HONGROISE	3	ARGENTINE	1
GRECQUE	9	VIETNAMIENNE	3	ALGÉRIENNE	1
RUSSE	9	CHINOISE (RC)	3	MEXICAINE	1
ROUMAINE	7	CANADIENNE	2	MONGOLE	1
BULGARE	7	SUÉDOISE	2	ETHIOPIENNE	1
NÉERLANDAISE	6	ERYTHREE	2	ANGOLAISE	1
CAP-VERDIENNE	6	CYPRIOTE	2	RWANDAISE	1
TURQUE	6	SLOVÈNE	2	GHANEENNE	1

2018

évolution

2019

1.495

- 17

1.478

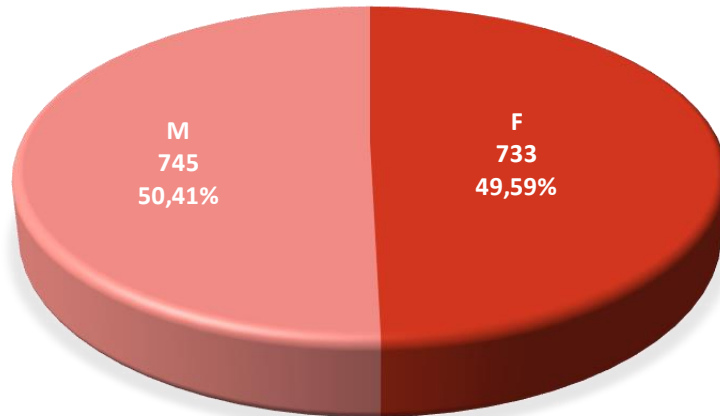

Population / Âge

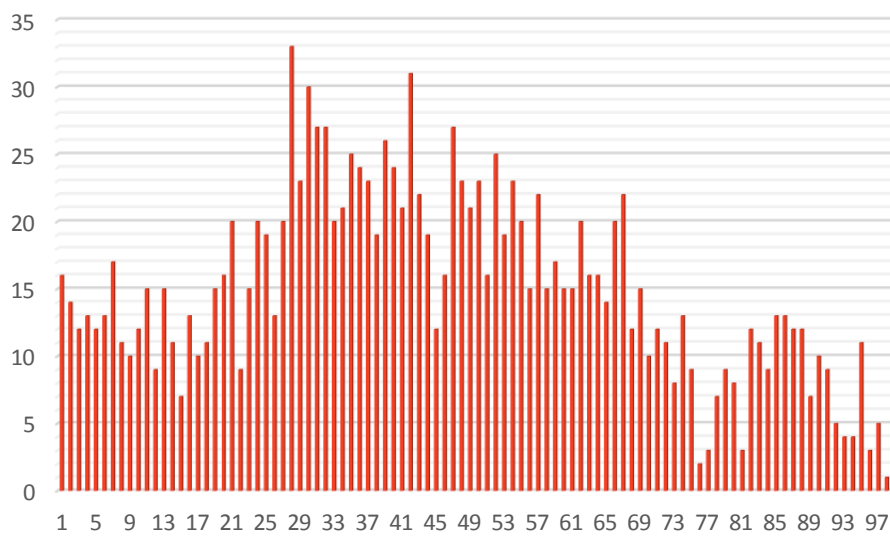

14. Hollerich

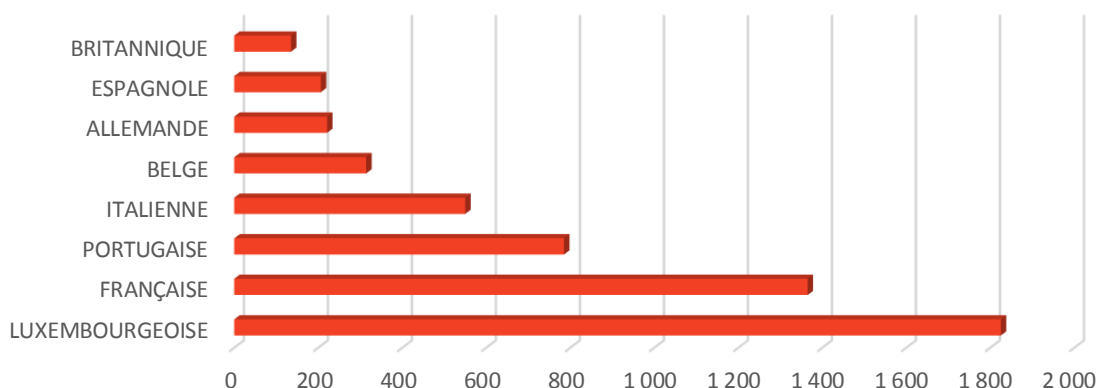

Nationalité principale	Résidents	SERBE	19	ARGENTINE	3
TOTAL	7 132	UKRAINIENNE	17	ALGÉRIENNE	3
LUXEMBOURGEOISE	1 825	ESTONIENNE	16	CHINOISE (RC)	3
FRANÇAISE	1 365	CANADIENNE	16	VENEZUELIENNE	3
PORTUGAISE	785	CAMEROUNAISE	16	MALAISIEENNE	3
ITALIENNE	550	SUISSE	14	MONGOLE	3
BELGE	314	ALBANAISE	13	ANGOLAISE	3
ALLEMANDE	221	IRAQIENNE	13	TOGOLAISE	2
ESPAGNOLE	206	PHILIPPINE	12	MOLDAVE	2
BRITANNIQUE	135	THAILANDAISE	11	IVOIRIENNE	2
ROUMAINE	134	GUINEE-BISSAU	11	CUBAINE	2
GRECQUE	104	SUD-AFRICAINE	10	ETHIOPIENNE	2
AMÉRICAINNE	103	SLOVAQUE	9	BENINOISE	2
POLONAISE	100	MALTAISE	9	REP.CENTRAFRICAINE	2
CHINOISE (TJ)	85	TUNISIENNE	8	GAMBIENNE	2
INDIENNE	85	ISLANDAISE	8	MACEDONIENNE	1
NÉERLANDAISE	70	EGYPTIENNE	8	COSTA-RICIENNE	1
SUÉDOISE	66	IRANIENNE	8	ISRAÉLIENNE	1
BULGARE	59	CYPRIOTE	8	NEO-ZELANDAISE	1
RUSSE	49	GUINEENNE	8	CONGOLAISE (COD)	1
BRESILIENNE	40	GEORGIENNE	8	GABONAISE	1
TCHÈQUE	39	COLOMBIENNE	7	MONTENÉGRINE	1
IRLANDAISE	37	PAKISTANAISE	7	VIETNAMIENNE	1
FINLANDAISE	36	AUSTRALIENNE	7	SENEGALAISE	1
DANOISE	34	LIBANAISE	7	AFGHANE	1
TURQUE	33	MEXICAINE	7	TANZANIENNE	1
CROATE	31	BOSNIAQUE	6	INDÉTERMINÉE	1
LITUANIENNE	28	ARMÉNIENNE	5	SALVADORIENNE	1
SYRIENNE	28	SINGAPOURIENNE	5	MAURITANIENNE	1
LETTONNE	27	DOMINICAINE	5	ZIMBABWEEENNE	1
HONGROISE	27	NIGÉRIANE	5	EQUATORIENNE	1
AUTRICHIENNE	25	BIÉLORUSSE	5	MONEGASQUE	1
NORVÉGIENNE	23	KOSOVARE	4	PARAGUAYENNE	1
CAP-VERDIENNE	22	SUD-COREENNE	4	BURKINA FASO	1
JAPONAISE	21	PERUVIENNE	4	LAO	1
SLOVÈNE	21	KAZAKHE	4	MYANMAR	1
MAROCAINE	19	MAURICIENNE	3		

2018

évolution

2019

7.107

+ 25

7.132

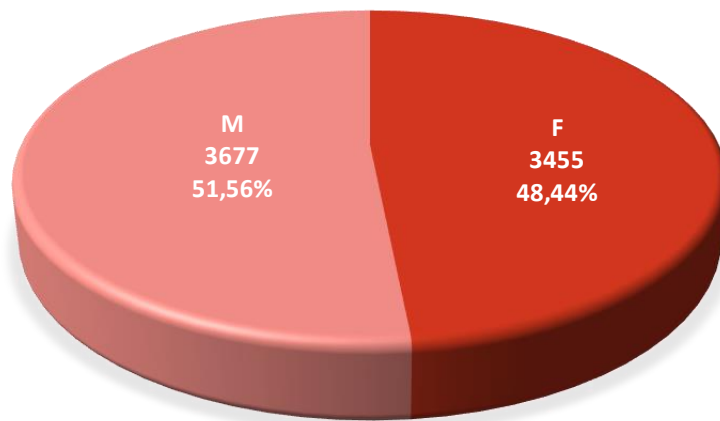

Population / Âge

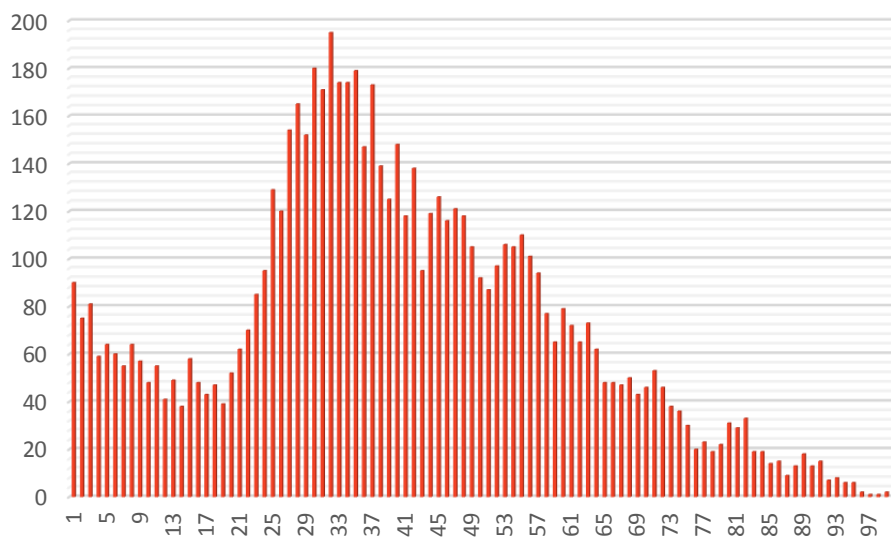

15. Kirchberg

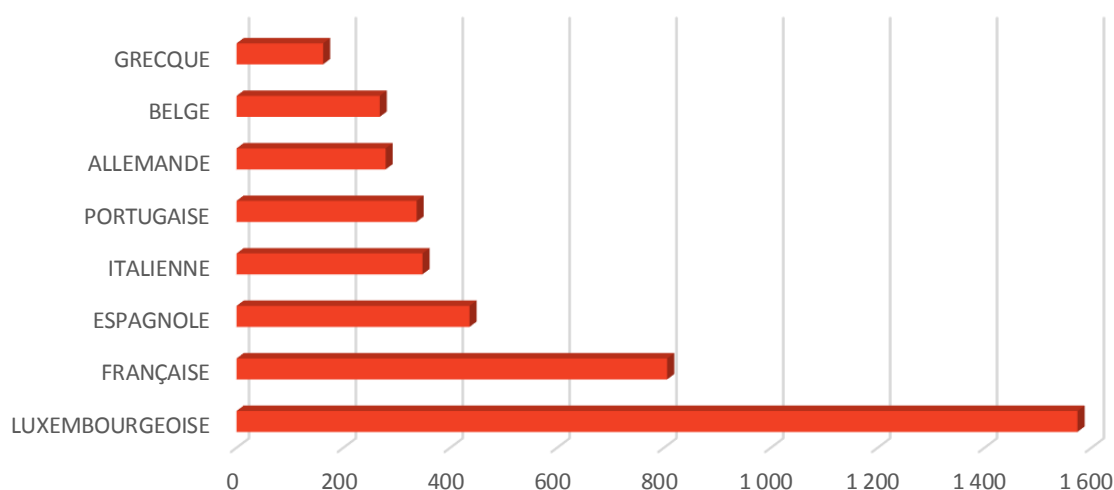

Nationalité principale	Résidents	CYPRIOTE	18	MACEDONIENNE	3
TOTAL	6 238	SUISSE	16	COLOMBIENNE	3
LUXEMBOURGEOISE	1 574	CAP-VERDIENNE	15	AUSTRALIENNE	3
FRANÇAISE	806	MALTAISE	14	ALGÉRIENNE	3
ESPAGNOLE	436	NIGERIANE	14	EGYPTIENNE	2
ITALIENNE	348	MAROCAINE	13	IRANIENNE	2
PORTUGAISE	337	KOSOVARE	12	CONGOLAISE (COD)	2
ALLEMANDE	279	CANADIENNE	11	CAMEROUNAISE	2
BELGE	268	SERBE	11	VIETNAMIENNE	2
GRECQUE	162	BOSNIAQUE	11	MOLDAVE	2
POLONAISE	153	TUNISIENNE	9	CUBAINE	2
ROUMAINE	137	ISLANDAISE	9	LIBANAISE	2
BULGARE	116	PHILIPPINE	9	TANZANIENNE	2
FINLANDAISE	113	SENEGALAISE	9	MALAISIENNE	2
BRITANNIQUE	109	JAPONAISE	8	SOUDANAISE	2
LITUANIENNE	103	MONTENEGRINE	8	TURKMENE	2
CHINOISE (TJ)	100	SYRIENNE	7	BENINOISE	2
HONGROISE	100	BIÉLORUSSE	7	OUBEK	2
SLOVAQUE	75	PAKISTANAISE	6	TOGOLAISE	1
INDIENNE	68	GUINEENNE	6	NEO-ZELANDAISE	1
IRLANDAISE	61	ISRAELIENNE	5	GUINEE-BISSAU	1
DANOISE	56	ERYTHREE	5	MALGACHE	1
NÉERLANDAISE	54	GABONAISE	5	DOMINICAINE	1
SUÉDOISE	53	MAURICIENNE	5	IVOIRIENNE	1
ESTONIENNE	47	MEXICAINE	5	ARGENTINE	1
SLOVÈNE	46	INDÉTERMINÉE	5	CHILIENNE	1
AUTRICHIENNE	45	GEORGIENNE	5	INDONESIENNE	1
TCHÈQUE	45	SUD-AFRICAINE	4	KENYENNE	1
CROATE	40	AZERBAÏDJANAISE	4	KAZAKHE	1
LETTONNE	32	SUD-COREENNE	4	GHANEENNE	1
RUSSE	31	PERUVIENNE	4	PARAGUAYENNE	1
AMÉRICAINNE	25	NORVÉGIENNE	4	BOLIVIENNE	1
UKRAINIENNE	23	AFGHANE	4	BOTSWANAISE	1
BRESILIENNE	19	SANS	4	SIERRA-LEONIENNE	1
TURQUE	19	EQUATORIENNE	4		
ALBANAISE	19	THAÏLANDAISE	3		

2018

évolution

2019

5.801

+ 437

6.238

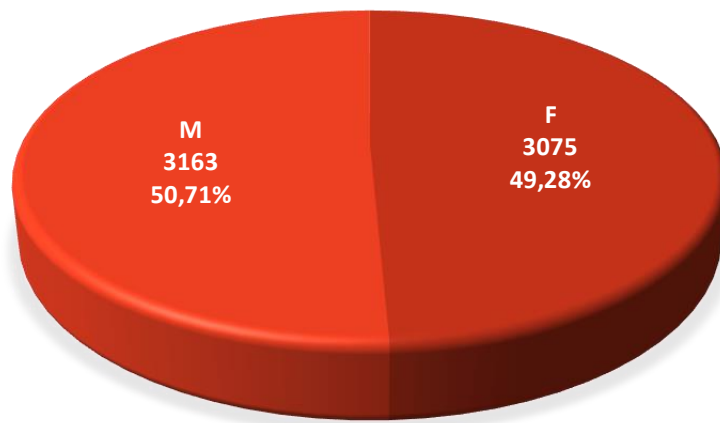

Population / Âge

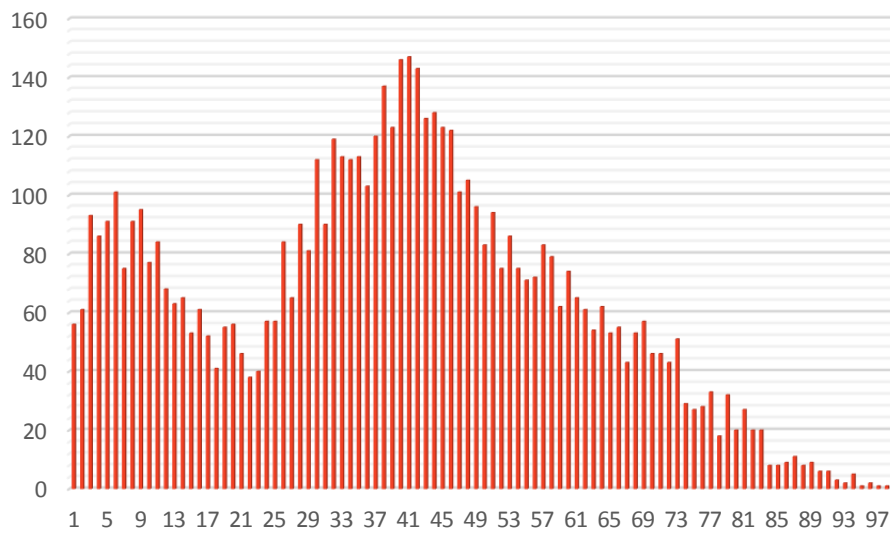

16. Limpertsberg

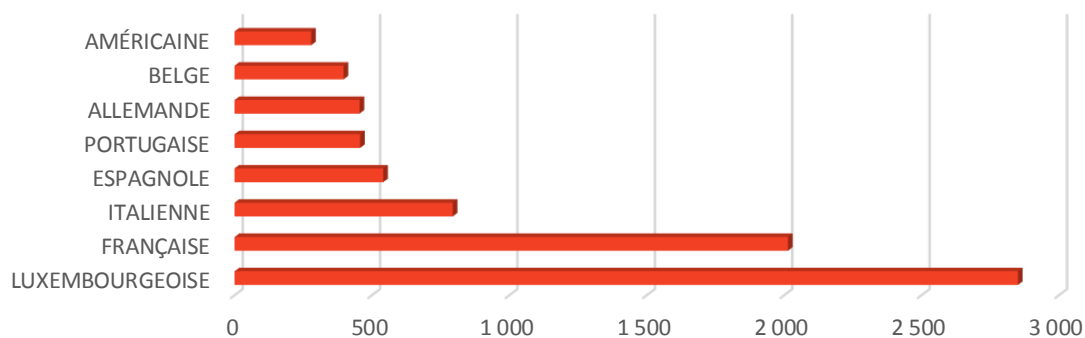

Nationalité principale	Résidents	LETTONNE	28	CONGOLAISE (COD)	4
TOTAL	10 941	PHILIPPINE	25	PERUVIENNE	4
LUXEMBOURGEOISE	2 851	AFGHANE	24	SINGAPOURIENNE	4
FRANÇAISE	2 014	TUNISIENNE	23	MOLDAVE	4
ITALIENNE	794	IRANIENNE	18	SRI-LANKAISE	4
ESPAGNOLE	541	AUSTRALIENNE	18	LIBANAISE	4
PORTUGAISE	457	CAP-VERDIENNE	17	MALAISIENNE	4
ALLEMANDE	455	SUD-AFRICAINE	15	ZIMBABWÉENNE	4
BELGE	397	ISLANDAISE	15	NIGERIENNE	4
AMÉRICAINNE	279	SERBE	15	DOMINICAINE	3
BRITANNIQUE	243	AZERBAÏDJANAISE	13	SENEGALAISE	3
GRECQUE	215	NORVÉGIENNE	13	CHILIENNE	3
ROUMAINE	162	SOUDANAISE	13	KAZAKHE	3
SUÉDOISE	147	CAMEROUNAISE	11	EQUATORIENNE	3
POLONAISE	140	MALTAISE	11	LIBYENNE	3
BULGARE	120	THAÏLANDAISE	9	GAMBIENNE	3
FINLANDAISE	113	COLOMBIENNE	9	SUD-SOUDANAIS	3
NÉERLANDAISE	107	EGYPTIENNE	9	BANGLADAISE	2
CHINOISE (TJ)	102	CYPRIOTE	9	COSTA-RICIENNE	2
DANOISE	91	ISRAÉLIENNE	8	JORDANIENNE	2
IRLANDAISE	87	GUINÉE-BISSAU	8	ARMÉNIENNE	2
INDIENNE	75	ARGENTINNE	8	MONTÉNEGRINE	2
TURQUE	72	GUINÉENNE	8	VIETNAMIENNE	2
HONGROISE	71	PAKISTANAISE	7	HONDURIENNE	2
RUSSE	68	SUD-COREENNE	7	OUGANDAISE	2
ERYTHREE	68	MEXICAINE	7	YÉMENITE	2
LITUANIENNE	66	INDÉTERMINÉE	8	SANS	2
TCHÈQUE	62	MACÉDONIENNE	6	RWANDAISE	2
AUTRICHIENNE	54	NEO-ZELANDAISE	6	NICARAGUAYENNE	2
SUISSE	52	NEPALAISE	6	OUBZBEK	2
BRESILIENNE	51	BOSNIAQUE	6	LIBÉRIENNE	2
SYRIENNE	51	MAURICIENNE	6	CUBAINE	1
SLOVAQUE	49	ALGÉRIENNE	6	CHINOISE (RC)	1
CROATE	45	VENEZUELIENNE	6	TRINITE ET TOBAGO	1
CANADIENNE	44	MALGACHE	5	MONGOLE	1
JAPONAISE	44	KOSOVARE	5	ETHIOPIENNE	1
UKRAINIENNE	44	SOMALIENNE	5	HAÏTIENNE	1
ESTONIENNE	43	NIGÉRIANE	5	PANAMEENNE	1
IRAQIENNE	35	IVOIRIENNE	5	GHANEENNE	1
SLOVÈNE	34	BIÉLORUSSE	5	TURKMÈNE	1
ALBANAISE	32	INDONÉSIENNE	5	BURUNDAISE	1
MAROCAINE	29	GEORGIENNE	5	GUATÉMALTEQUE	1

2018

évolution

2019

10.852

+ 89

10.941

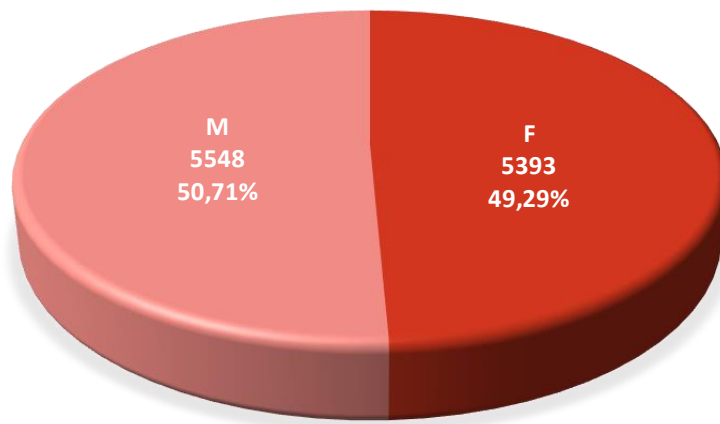

Population / Âge

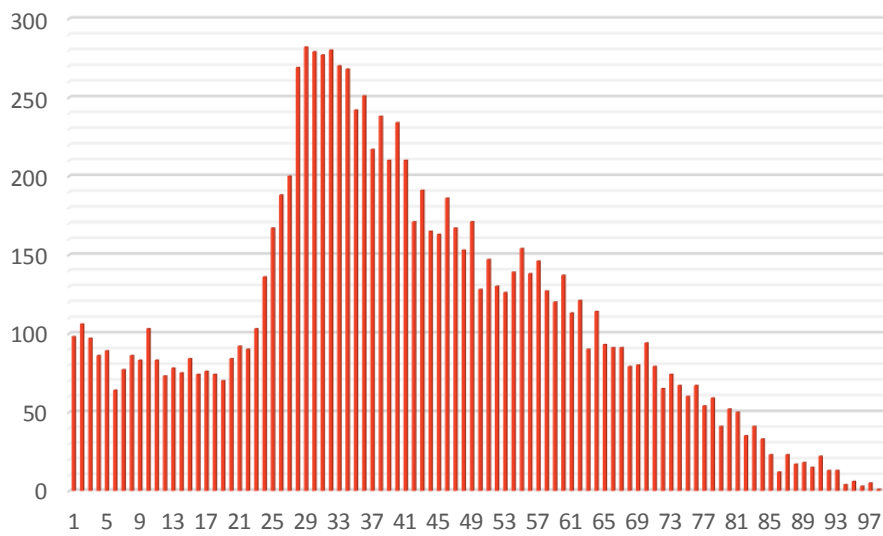

17. Merl

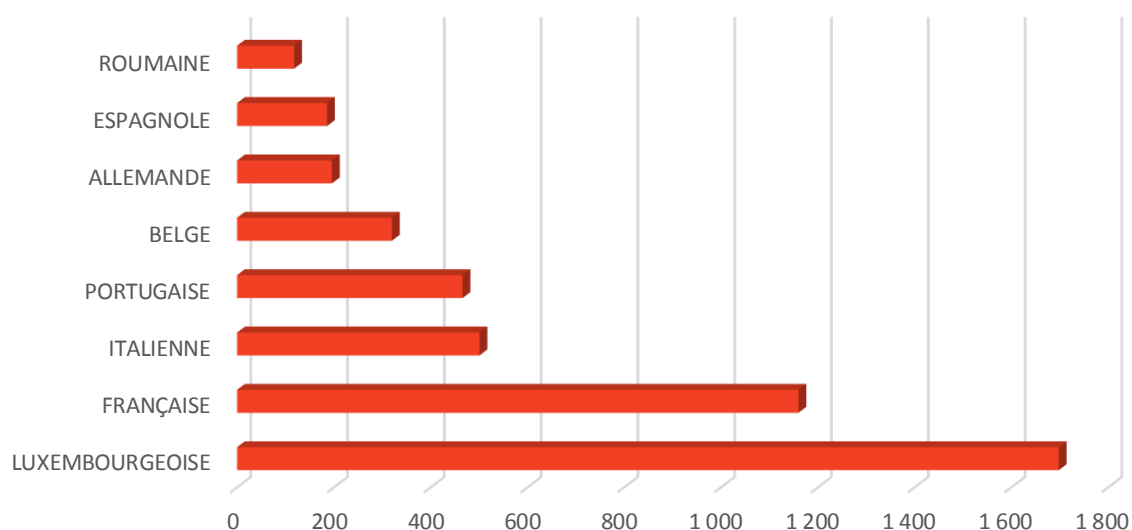

Nationalité principale	Résidents	LETTONNE	18	CAMEROUNAISE	4
TOTAL	6 264	TCHÈQUE	17	IRAQUIENNE	4
LUXEMBOURGEOISE	1 698	ESTONIENNE	16	CHILIENNE	4
FRANÇAISE	1 160	MAROCAINE	16	EQUATORIENNE	4
ITALIENNE	501	ALBANAISE	15	MACEDONIENNE	3
PORTUGAISE	466	SUISSE	15	ISRAELIENNE	3
BELGE	320	AUTRICHIENNE	14	PAKISTANAISE	3
ALLEMANDE	196	AZERBAÏDJANAISE	14	VIETNAMIENNE	3
ESPAGNOLE	186	MONTENEGRINE	14	MALIENNE	3
ROUMAINE	118	AFGHANE	13	SINGAPOURIENNE	3
GRECQUE	97	TUNISIENNE	12	DOMINICAINE	3
AMÉRICAINNE	96	BOSNIAQUE	12	ARGENTINE	3
INDIENNE	92	NORVÉGIENNE	11	COSTA-RICIENNE	2
BRITANNIQUE	86	CANADIENNE	10	ARMÉNIENNE	2
CHINOISE (TJ)	83	CYPRIOTE	10	AUSTRALIENNE	2
POLONAISE	76	MEXICAINE	10	TOGOLAISE	1
RUSSE	71	KAZAKHE	10	JORDANIENNE	1
JAPONAISE	62	SUD-AFRICAINE	9	CONGOLAISE (COD)	1
NÉERLANDAISE	49	COLOMBIENNE	9	MALGACHE	1
SUÉDOISE	45	SYRIENNE	9	NIGÉRIENNE	1
FINLANDAISE	44	BANGLADAISE	8	IVOIRIENNE	1
CROATE	43	IRANIENNE	7	CHINOISE (RC)	1
IRLANDAISE	41	CAP-VERDIENNE	7	BIÉLORUSSE	1
TURQUE	38	MALTAISE	7	VENEZUELIENNE	1
BRESILIENNE	34	KOSOVARE	7	MALAISIENNE	1
SERBE	34	THAILANDAISE	6	SANS	1
BULGARE	31	PHILIPPINE	6	SALVADORIENNE	1
SLOVÈNE	28	MAURICIENNE	6	GHANEENNE	1
HONGROISE	25	PERUVIENNE	6	CAMBODGIENNE	1
LITUANIENNE	24	SENEGALAISE	6	PARAGUAYENNE	1
UKRAINIENNE	24	ALGÉRIENNE	6	OUZBEK	1
DANOISE	23	ERYTHREE	5	GUATEMALTEQUE	1
SLOVAQUE	23	CUBAINE	5	SAOUDIENNE	1
ISLANDAISE	22	EGYPTIENNE	4		
SUD-COREENNE	20	NEPALAISE	4		

2018

évolution

2019

5.955

+ 309

6.264

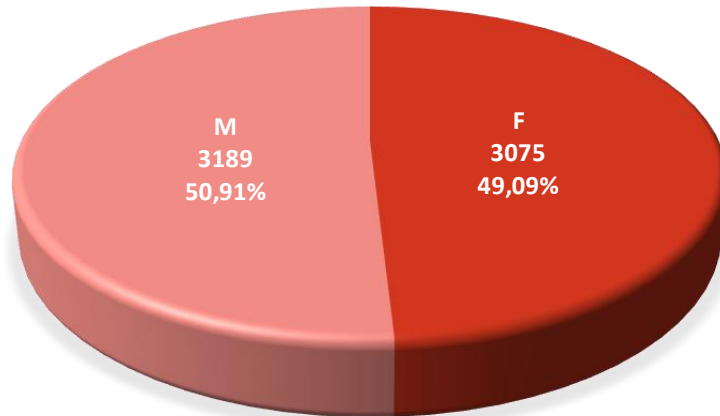

Population / Âge

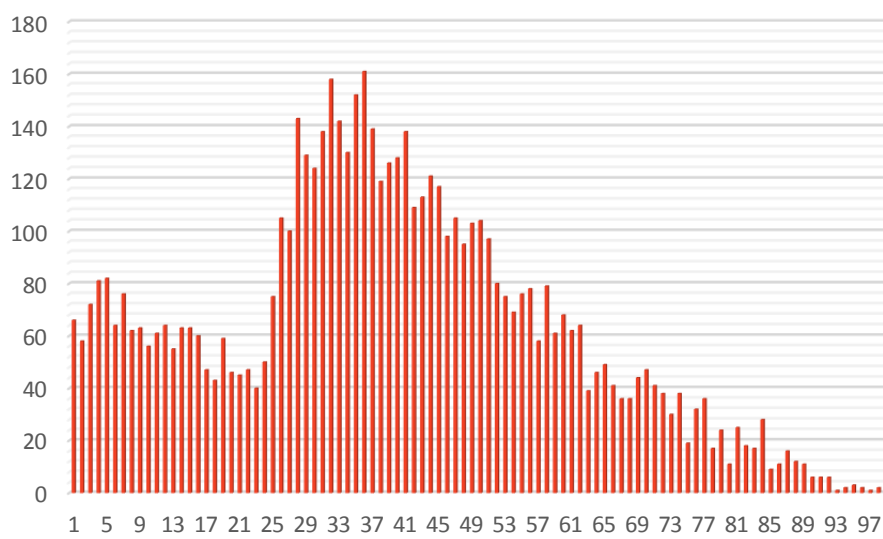

18. Muehlenbach

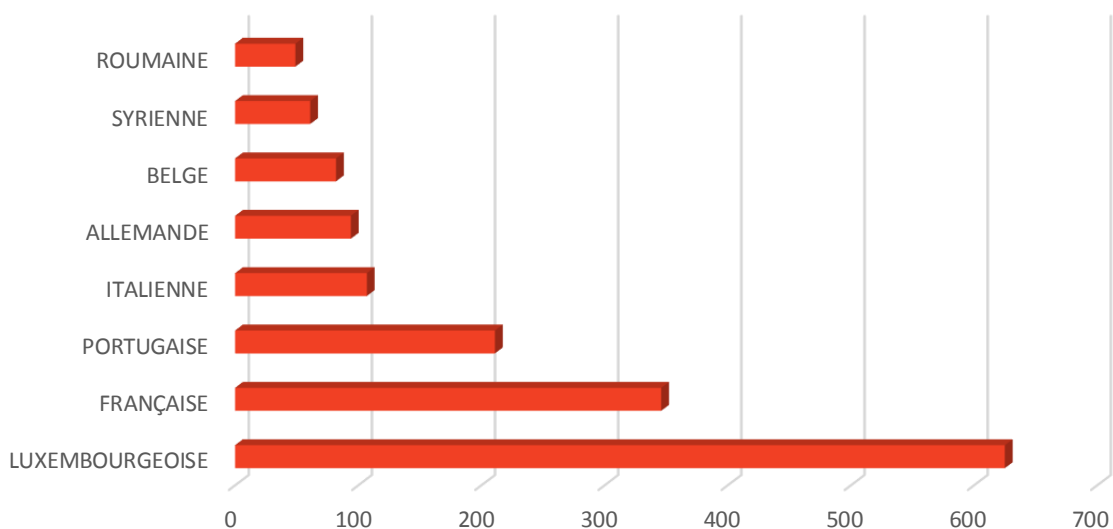

Nationalité principale	Résidents	CROATE	10	ETHIOPIENNE	3
TOTAL	2 201	DANOISE	10	THAILANDAISE	2
LUXEMBOURGEOISE	625	LETTONNE	8	COLOMBIENNE	2
FRANÇAISE	346	TURQUE	8	IRANIENNE	2
PORTUGAISE	211	SOUDANAISE	8	CAP-VERDIENNE	2
ITALIENNE	107	UKRAINIENNE	7	MONTENEGRINE	2
ALLEMANDE	94	AUTRICHIENNE	6	MALTAISE	2
BELGE	82	JAPONAISE	6	KOSOVARE	2
SYRIENNE	61	ESTONIENNE	5	MAURICIENNE	2
ROUMAINE	49	SLOVÈNE	5	IRAQIENNE	2
BRITANNIQUE	46	PAKISTANAISE	5	GEORGIENNE	2
POLONAISE	40	SUISSE	5	URUGUAYENNE	2
ESPAGNOLE	39	ARGENTINE	5	COSTA-RICIENNE	1
GRECQUE	37	ALGÉRIENNE	5	TOGOLAISE	1
NÉERLANDAISE	34	CANADIENNE	4	CONGOLAISE (COD)	1
ERYTHREE	33	BOSNIAQUE	4	CYPRIOTE	1
LITUANIENNE	23	SLOVAQUE	4	AUSTRALIENNE	1
CHINOISE (TJ)	22	BIÉLORUSSE	4	MALGACHE	1
AMÉRICAINNE	20	SUD-AFRICAINE	3	PERUVIENNE	1
INDIENNE	19	TUNISIENNE	3	NORVÉGIENNE	1
SUÉDOISE	18	AZERBAÏDJANAISE	3	NIGERIANE	1
RUSSE	18	EGYPTIENNE	3	IVOIRIENNE	1
HONGROISE	16	MAROCAINE	3	CHILIENNE	1
BULGARE	15	SERBE	3	MALAISIENNE	1
IRLANDAISE	14	PHILIPPINE	3	MONGOLE	1
BRESILIENNE	13	ALBANAISE	3	TURKMENE	1
FINLANDAISE	13	CAMEROUNAISE	3	ZAMBIENNE	1
TCHÈQUE	12	AFGHANE	3		
SOMALIENNE	12	INDÉTERMINÉE	3		

2018

évolution

2019

1.966

+ 235

2.201

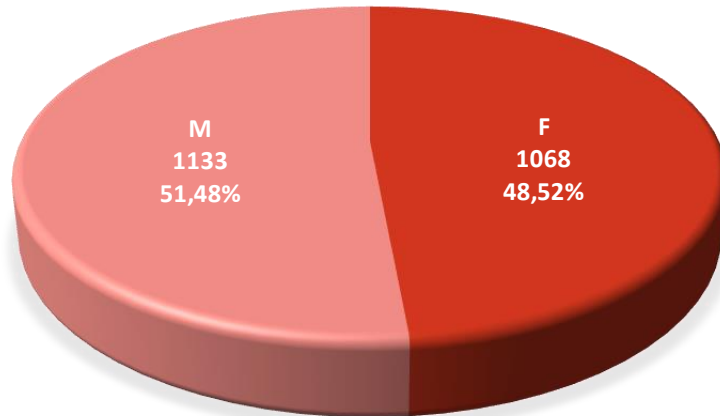

Population / Âge

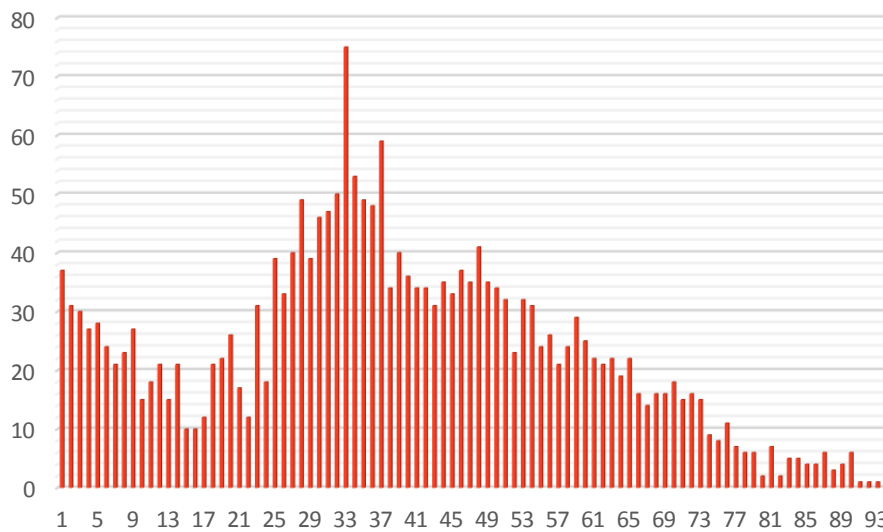

19. Neudorf / Weimershof

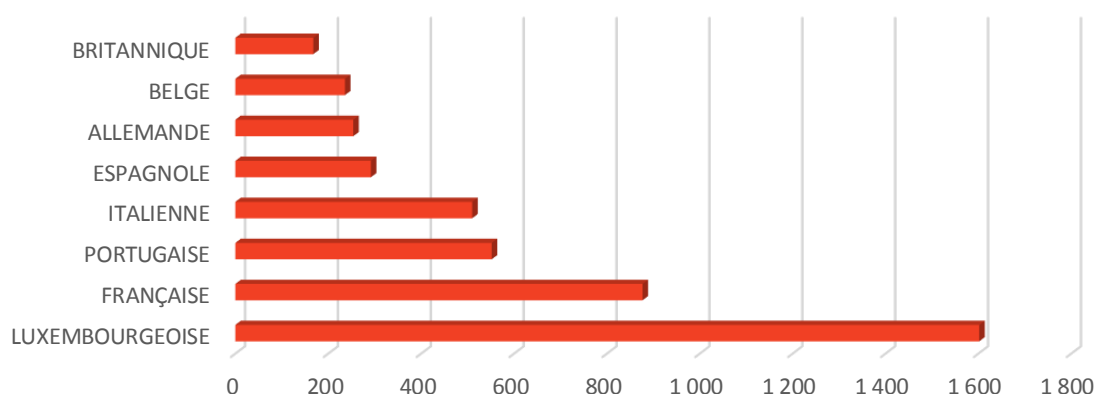

Nationalité principale	Résidents	UKRAINIENNE	17	KAZAKHE	4
TOTAL	6 451	NORVÉGIENNE	16	SINGAPOURIENNE	3
LUXEMBOURGEOISE	1 602	DANOISE	15	SRI-LANKAISE	3
FRANÇAISE	877	PHILIPPINE	15	CHINOISE (RC)	3
PORTUGAISE	552	MAROCAINE	14	MALAISIEENNE	3
ITALIENNE	510	THAÏLANDAISE	13	AZERBAÏDJANAISE	2
ESPAGNOLE	292	TUNISIENNE	13	CONGOLAISE (COD)	2
ALLEMANDE	254	EGYPTIENNE	13	GABONAISE	2
BELGE	236	CAP-VERDIENNE	12	SYRIENNE	2
BRITANNIQUE	168	CYPRIOTE	12	MALTAISE	2
POLONAISE	160	SUD-AFRICAINE	11	PERUVIENNE	2
ROUMAINE	149	CANADIENNE	9	MOLDAVE	2
GRECQUE	102	NEPALAISE	9	NIGERIANE	2
IRLANDAISE	99	AUSTRALIENNE	9	ARGENTINE	2
INDIENNE	96	COLOMBIENNE	8	SENEGALAISE	2
FINLANDAISE	83	SERBE	8	GUINEENNE	2
NÉERLANDAISE	77	ALGÉRIENNE	7	VENEZUELIENNE	2
BULGARE	73	MEXICAINE	7	INDÉTERMINÉE	2
AMÉRICAINNE	71	ISRAÉLIENNE	6	KIRGHIZE	2
HONGROISE	66	ALBANAISE	6	GEORGIENNE	2
CHINOISE (TJ)	64	PAKISTANAISE	6	ETHIOPIENNE	2
SUÉDOISE	63	CAMEROUNAISE	6	EQUATORIENNE	2
LITUANIENNE	58	KOSOVARE	6	BENINOISE	2
ESTONIENNE	54	VIETNAMIENNE	6	TOGOLAISE	1
CROATE	52	BANGLADAISE	5	JORDANIENNE	1
BRESILIENNE	41	ISLANDAISE	5	ERYTHREE	1
LETTONNE	37	CHILIENNE	5	ARMÉNIENNE	1
TURQUE	37	MACEDONIENNE	4	CUBAINE	1
RUSSE	35	IRANIENNE	4	ANTIGUAISE ET BARBUDIENNE	1
SLOVÈNE	31	MONTENEGRINE	4	SANS	1
SLOVAQUE	30	BOSNIAQUE	4	LIECHTENSTEINOISE	1
SUISSE	27	SUD-COREENNE	4	URUGUAYENNE	1
JAPONAISE	26	LIBANAISE	4	GHANEENNE	1
TCHÈQUE	24	BIÉLORUSSE	4	DJIBOUTIENNE	1
MAURICIENNE	23	INDONESIENNE	4	OUZBEK	1
AUTRICHIENNE	22	MONGOLE	4	GUATEMALTEQUE	1

2018

évolution

2019

6.315

+ 136

6.451

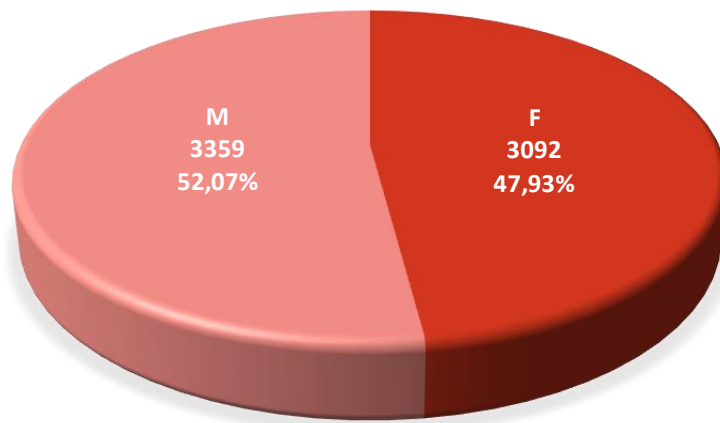

Population / Âge

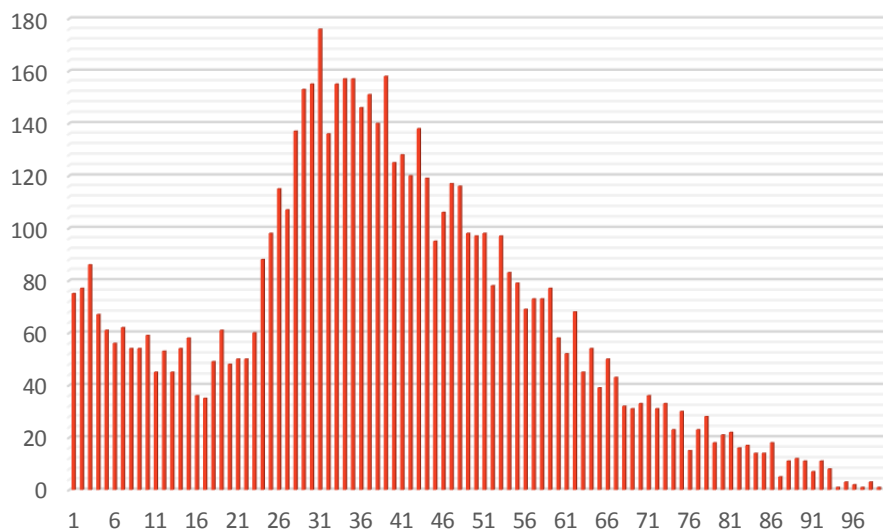

20. Pfaffenthal

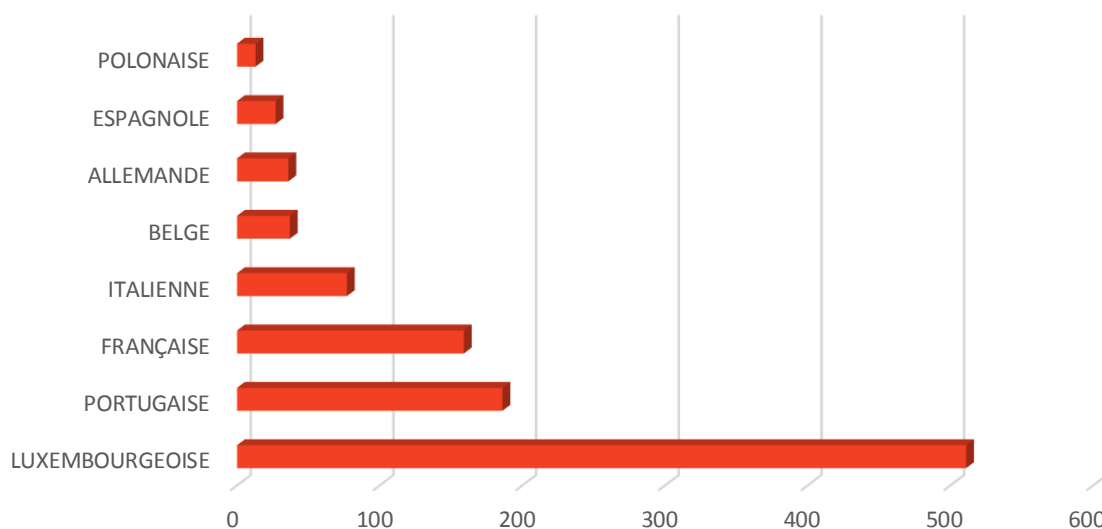

Nationalité principale	Résidents	CROATE	6	MEXICAINE	2
TOTAL	1 284	ERYTHREE	6	GAMBIENNE	2
LUXEMBOURGEOISE	511	MAROCAINE	6	SUD-AFRICAINE	1
PORTUGAISE	186	CAMEROUNAISE	6	AUTRICHIENNE	1
FRANÇAISE	159	KOSOVARE	6	ESTONIENNE	1
ITALIENNE	77	CHINOISE (TJ)	5	COSTA-RICIENNE	1
BELGE	37	MACEDONIENNE	5	COLOMBIENNE	1
ALLEMANDE	36	FINLANDAISE	5	AZERBAÏDJANAISE	1
ESPAGNOLE	27	GUINEE-BISSAU	5	JORDANIENNE	1
POLONAISE	13	SENEGALAISE	5	IRANIENNE	1
AMÉRICAINNE	12	TCHÈQUE	4	CYPRIOTE	1
IRLANDAISE	12	RUSSE	4	PHILIPPINE	1
DANOISE	11	MONTENEGRINE	4	SYRIENNE	1
BRITANNIQUE	11	THAILANDAISE	3	SLOVAQUE	1
GRECQUE	10	CANADIENNE	3	VIETNAMIENNE	1
BRESILIENNE	10	LETTONNE	3	SUD-COREENNE	1
LITUANIENNE	10	ALBANAISE	3	SUISSE	1
CAP-VERDIENNE	8	SLOVÈNE	3	IRAQIENNE	1
SERBE	8	GUINEENNE	3	ALGÉRIENNE	1
BOSNIAQUE	8	INDIENNE	2	CHILIENNE	1
NÉERLANDAISE	7	HONGROISE	2	BIÉLORUSSE	1
SUÉDOISE	7	SOMALIENNE	2	ETHIOPIENNE	1
ROUMAINE	6	DOMINICAINE	2	RWANDAISE	1

2018

évolution

2019

1.270

+ 14

1.284

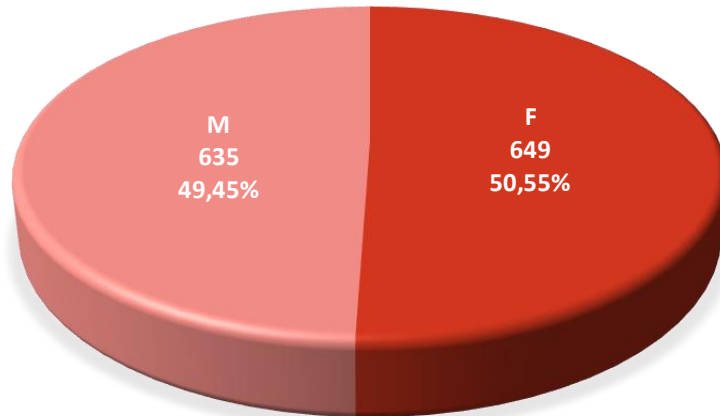

Population / Âge

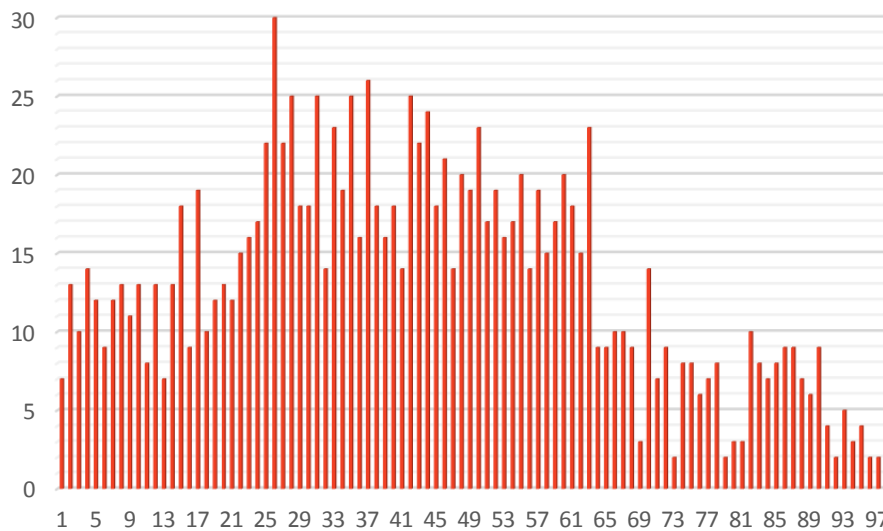

21. Pulvermuehl

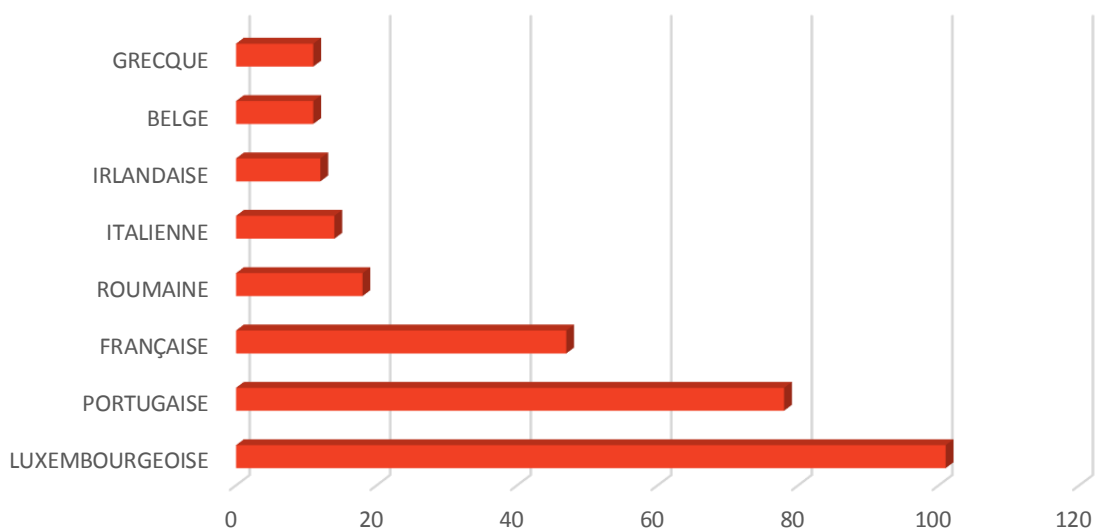

Nationalité principale	Résidents	Nationalité principale	Résidents
		CHINOISE (TJ)	3
TOTAL	363	JAPONAISE	3
LUXEMBOURGEOISE	101	SLOVÈNE	3
PORTUGAISE	78	SUD-AFRICAINE	2
FRANÇAISE	47	INDIENNE	2
ROUMAINE	18	AMÉRICAINNE	2
ITALIENNE	14	ALBANAISE	2
IRLANDAISE	12	MEXICAINE	2
BELGE	11	NÉERLANDAISE	1
GRECQUE	11	MAROCAINE	1
ALLEMANDE	9	CYPRIOTE	1
ESPAGNOLE	7	PHILIPPINE	1
BRITANNIQUE	7	SUISSE	1
RUSSE	6	IRAQUIENNE	1
POLONAISE	5	UKRAINIENNE	1
GUINEE-BISSAU	5	MALAISIEENNE	1
CAP-VERDIENNE	4	GHANEENNE	1

2018

évolution

2019

391

- 28

363

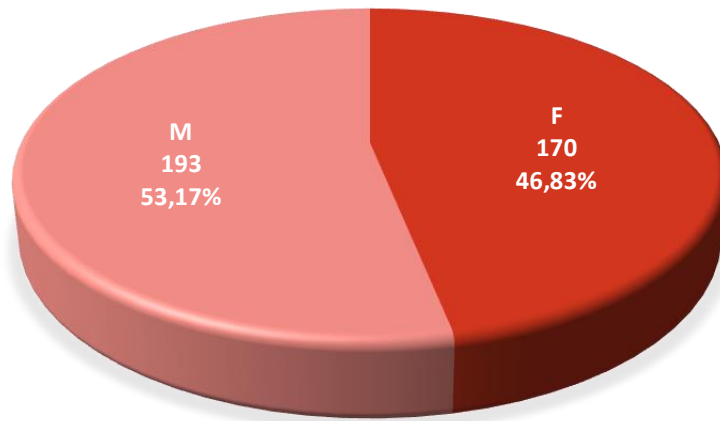

Population / Âge

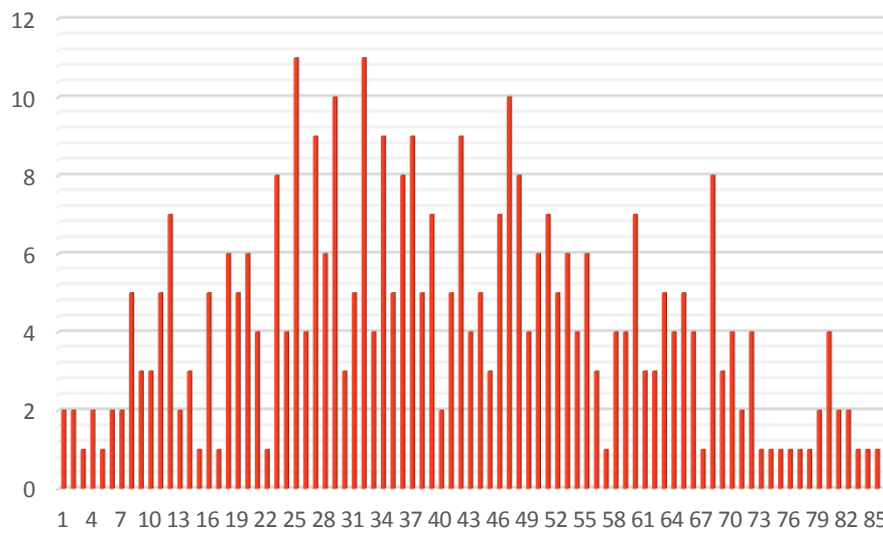

22. Rollingergrund / Belair-Nord

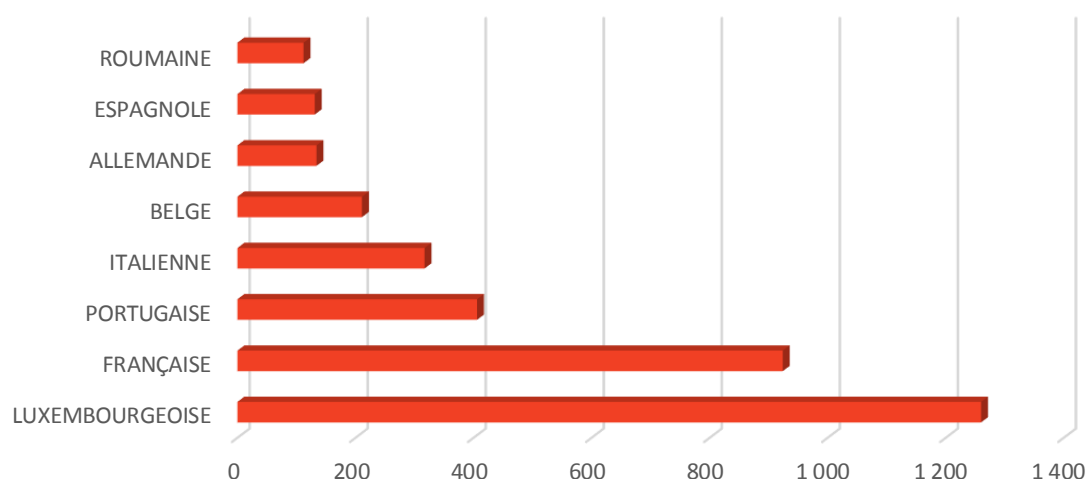

Nationalité principale	Résidents	AFGHANE	14	ZAMBIENNE	3
TOTAL	4 571	TCHÈQUE	13	THAÏLANDAISE	2
LUXEMBOURGEOISE	1 260	LETTONNE	13	SUD-AFRICAINE	2
FRANÇAISE	924	PHILIPPINE	12	BANGLADAISE	2
PORTUGAISE	406	IRAQUIENNE	12	AZERBAÏDJANAISE	2
ITALIENNE	317	SLOVÈNE	11	CONGOLAISE (COD)	2
BELGE	211	UKRAINIENNE	11	AUSTRALIENNE	2
ALLEMANDE	134	MAROCAINE	10	SUD-COREENNE	2
ESPAGNOLE	131	ESTONIENNE	9	ALGÉRIENNE	2
ROUMAINE	112	IRANIENNE	9	LIBANAISE	2
BRITANNIQUE	96	ALBANAISE	9	CHINOISE (RC)	2
GRECQUE	67	CAMEROUNAISE	9	ANGOLAISE	2
CHINOISE (TJ)	55	ETHIOPIENNE	9	MACEDONIENNE	1
INDIENNE	47	NEPALAISE	8	COLOMBIENNE	1
POLONAISE	44	CAP-VERDIENNE	7	ARMÉNIENNE	1
BULGARE	38	VENEZUELIENNE	7	CYPRIOTE	1
NÉERLANDAISE	37	CANADIENNE	6	MONTENEGRINE	1
AMÉRICAINNE	34	FINLANDAISE	6	MALGACHE	1
BRESILIENNE	33	NEO-ZELANDAISE	6	MALTAISE	1
RUSSE	28	MAURICIENNE	5	KOSOVARE	1
ERYTHREE	28	SUISSE	5	VIETNAMIENNE	1
SYRIENNE	28	NORVÉGIENNE	5	DOMINICAINE	1
HONGROISE	26	MEXICAINE	5	MOLDAVE	1
DANOISE	24	SOUDANAISE	5	NIGÉRIENNE	1
IRLANDAISE	24	BOSNIAQUE	4	IVOIRIENNE	1
TURQUE	23	TANZANIENNE	4	CHILIENNE	1
JAPONAISE	22	INDÉTERMINÉE	4	BIÉLORUSSE	1
SLOVAQUE	22	ISLANDAISE	3	GUINEENNE	1
SUÉDOISE	21	EGYPTIENNE	3	MONGOLE	1
LITUANIENNE	20	GABONAISE	3	KENYENNE	1
SERBE	20	GUINEE-BISSAU	3	ZIMBABWÉENNE	1
AUTRICHIENNE	19	PERUVIENNE	3	RWANDAISE	1
CROATE	18	ARGENTINE	3	BÉNINOISE	1
TUNISIENNE	16	SENEGALAISE	3	LESOTHO	1

2018

évolution

2019

4.459

+112

4.571

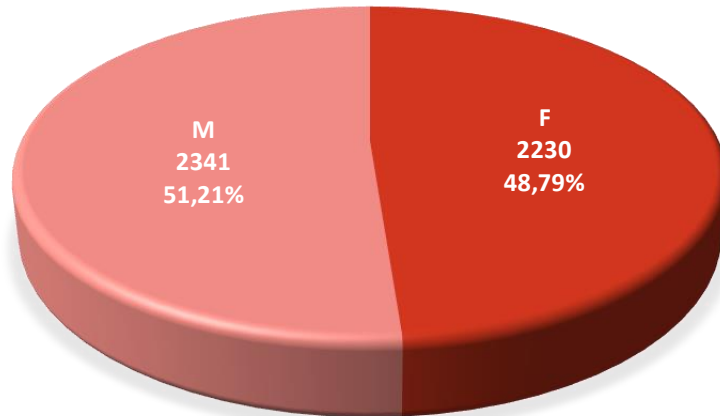

Population / Âge

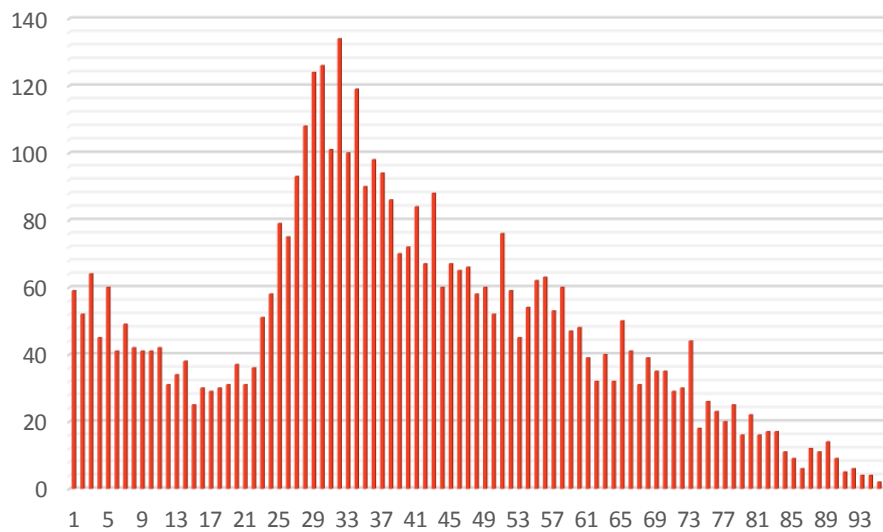

23. Ville-Haute

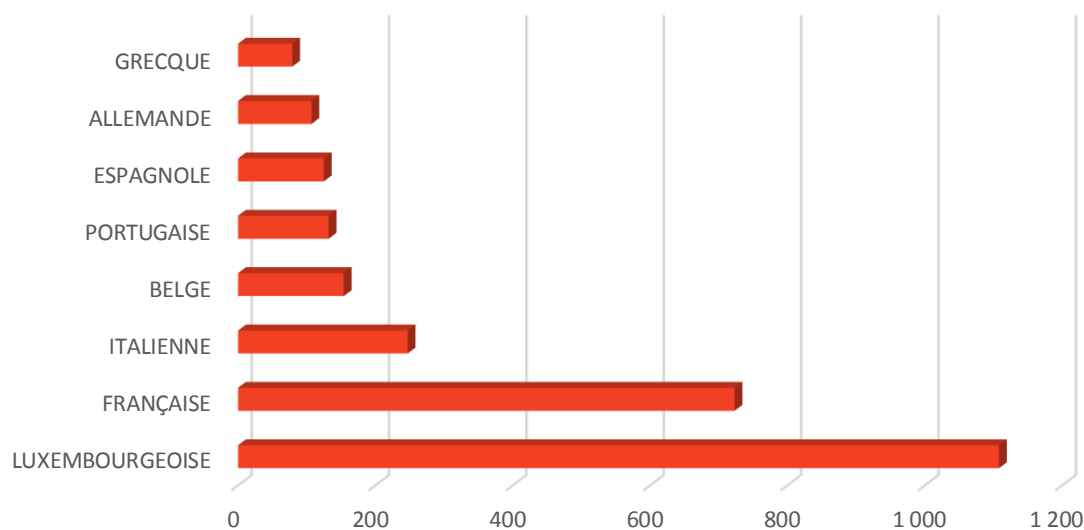

Nationalité principale	Résidents	Nationalité principale	Résidents
TOTAL	3 413	CAP-VERDIENNE	11
LUXEMBOURGEOISE	1 108	ETHIOPIENNE	3
FRANÇAISE	723	THAÏLANDAISE	10
ITALIENNE	247	SUD-AFRICAINE	2
BELGE	154	CANADIENNE	10
PORTUGAISE	132	AZERBAÏDJANAISE	2
ESPAGNOLE	125	LITUANIENNE	10
ALLEMANDE	107	IRANIENNE	2
GRECQUE	79	TCHÈQUE	8
BRITANNIQUE	74	ALBANAISE	2
AMÉRICAINNE	66	PERUVIENNE	2
SUÉDOISE	56	DOMINICAINE	2
CHINOISE (TJ)	37	KAZAKHE	2
RUSSE	32	BANGLADAISE	1
NÉERLANDAISE	30	ISLANDAISE	6
ROUMAINE	28	PHILIPPINE	6
POLONAISE	26	SLOVAQUE	6
INDIENNE	24	MAROCAINE	5
DANOISE	23	SERBE	5
JAPONAISE	18	SLOVÈNE	5
SUISSE	18	MALTAISE	5
FINLANDAISE	16	UKRAINIENNE	5
BULGARE	13	TUNISIENNE	4
ESTONIENNE	13	CYPRIOTE	4
IRLANDAISE	13	HONGROISE	4
AUTRICHIENNE	12	SYRIENNE	4
CROATE	12	BOSNIAQUE	4
BRESILIENNE	12	MEXICAINE	4
TURQUE	12	ISRAÉLIENNE	3
		AUSTRALIENNE	3
		SUD-COREENNE	3
		IRAQIENNE	3
		ARGENTINE	3
		CUBAINE	3
		BIÉLORUSSE	3
		ETHIOPIENNE	3
		SUD-AFRICAINE	2
		AZERBAÏDJANAISE	2
		IRANIENNE	2
		ALBANAISE	2
		PERUVIENNE	2
		DOMINICAINE	2
		KAZAKHE	2
		BANGLADAISE	1
		TOGOLAISE	1
		JORDANIENNE	1
		ERYTHREE	1
		PAKISTANAISE	1
		MONTENEGRINE	1
		KOSOVARE	1
		MAURICIENNE	1
		SINGAPOURIENNE	1
		NIGÉRIANE	1
		SRI-LANKAISE	1
		LIBANAISE	1
		CHILIENNE	1
		MALAISIE	1
		GEORGIENNE	1
		SALVADORIENNE	1
		URUGUAYENNE	1
		TADJIK	1
		BURKINA FASO	1
		MYANMAR	1
		BRUNEI	1

2018

évolution

2019

3.460

- 47

3.413

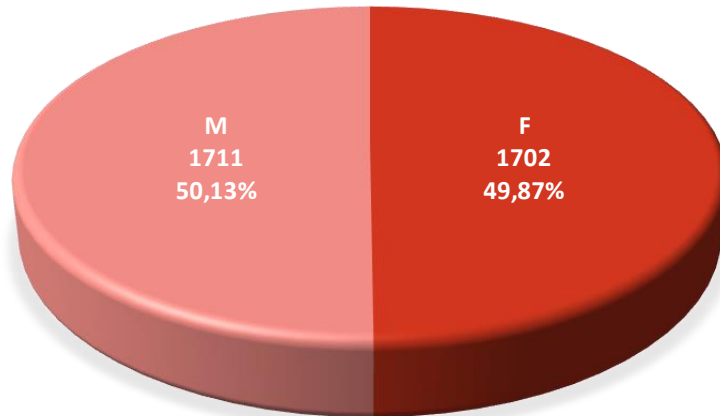

Population / Âge

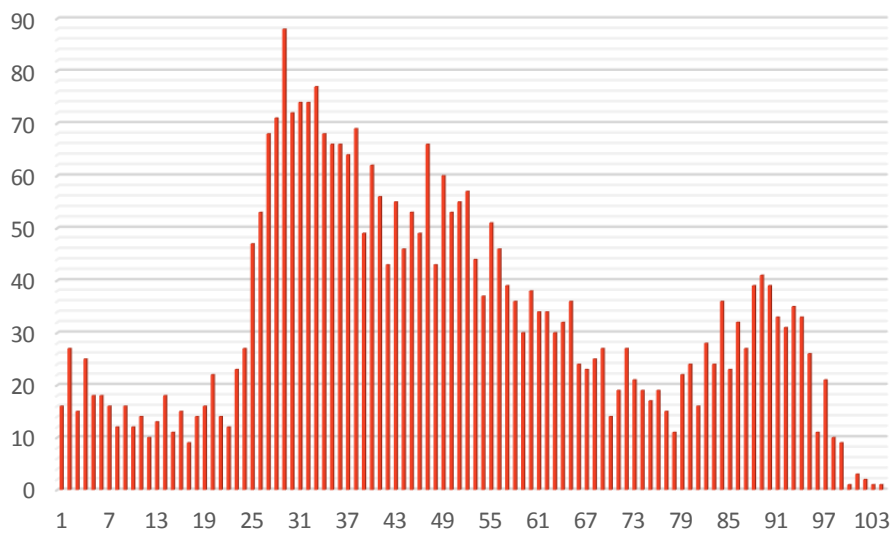

24. Weimerskirch

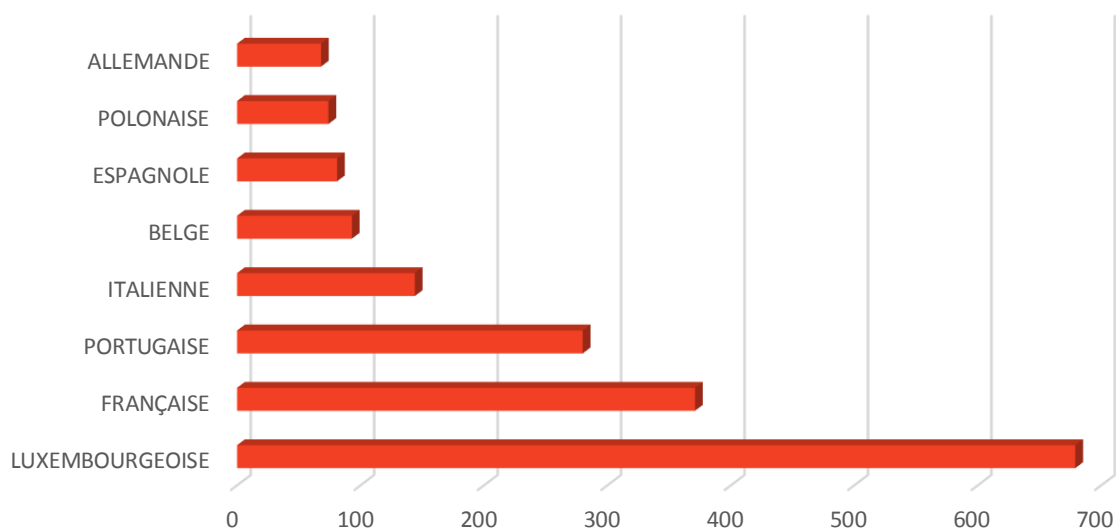

Nationalité principale	Résidents	MAROCAINE	8	THAILANDAISE	1
TOTAL	2 462	SUISSE	8	COLOMBIENNE	1
LUXEMBOURGEOISE	679	TUNISIENNE	7	TOGOLAISE	1
FRANÇAISE	371	AUTRICHIENNE	6	ISRAELIENNE	1
PORTUGAISE	280	CAP-VERDIENNE	6	JORDANIENNE	1
ITALIENNE	144	SLOVÈNE	6	NEO-ZELANDAISE	1
BELGE	93	SLOVAQUE	6	CONGOLAISE (COD)	1
ESPAGNOLE	81	IRAQIENNE	6	NEPALAISE	1
POLONAISE	74	ALGÉRIENNE	6	AUSTRALIENNE	1
ALLEMANDE	68	MEXICAINE	6	SYRIENNE	1
ROUMAINE	54	SUD-AFRICAINE	5	SINGAPOURIENNE	1
BRITANNIQUE	50	DANOISE	5	NORVÉGIENNE	1
BULGARE	47	CYPRIOTE	5	MOLDAVE	1
LITUANIENNE	43	LETTONNE	5	NIGERIANE	1
HONGROISE	42	SERBE	5	ARGENTINE	1
GRECQUE	41	UKRAINIENNE	5	CUBAINE	1
IRLANDAISE	25	VENEZUELIENNE	5	YEMENITE	1
NÉERLANDAISE	24	TURQUE	4	INDONESIENNE	1
ESTONIENNE	24	EGYPTIENNE	3	INDÉTERMINÉE	1
FINLANDAISE	24	ALBANAISE	3	CONGOLAISE (COG)	1
INDIENNE	22	CAMEROUNAISE	3	MONGOLE	1
CHINOISE (TJ)	17	KOSOVARE	3	ETHIOPIENNE	1
RUSSE	16	MAURICIENNE	3	KAZAKHE	1
AMÉRICAINNE	16	BANGLADAISE	2	MAURITANIENNE	1
BRESILIENNE	14	PHILIPPINE	2	LIECHTENSTEINOISE	1
TCHÈQUE	12	BOSNIAQUE	2	URUGUAYENNE	1
CROATE	11	MALTAISE	2	PARAGUAYENNE	1
JAPONAISE	10	DOMINICAINE	2	OUZBEK	1
IRANIENNE	10	BIÉLORUSSE	2		
SUÉDOISE	9	BOLIVIENNE	2		

2018

évolution

2019

2.430

+ 32

2.462

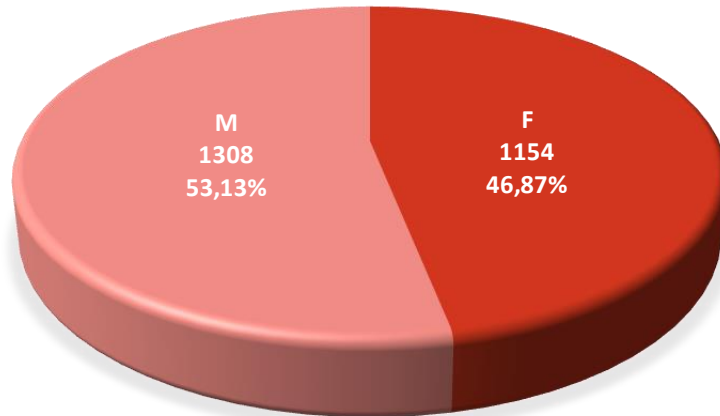

Population / Âge



Tableau des nationalités

Nationalité principale	Résidents 2019	%	Résidents 2018	%
	122 273	100,00%	119 214	100,00%
LUXEMBOURGEOISE	35 913	29,37%	35 055	29,41%
FRANÇAISE	20 889	17,08%	20 516	17,21%
PORTUGAISE	12 209	9,99%	12 283	10,30%
ITALIENNE	8 610	7,04%	8 353	7,01%
BELGE	4 622	3,78%	4 591	3,85%
ALLEMANDE	3 904	3,19%	3 913	3,28%
ESPAGNOLE	3 872	3,17%	3 713	3,11%
ROUMAINE	2 254	1,84%	2 058	1,73%
BRITANNIQUE	2 029	1,66%	2 189	1,84%
GRECQUE	1 915	1,57%	1 858	1,56%
POLONAISE	1 700	1,39%	1 662	1,39%
INDIENNE	1 427	1,17%	1 252	1,05%
CHINOISE (TJ)	1 294	1,06%	1 247	1,05%
AMÉRICAINNE	1 289	1,05%	1 226	1,03%
NÉERLANDAISE	972	0,79%	963	0,81%
IRLANDAISE	943	0,77%	844	0,71%
SUÉDOISE	929	0,76%	952	0,80%
BULGARE	928	0,76%	840	0,70%
RUSSE	912	0,75%	879	0,74%
HONGROISE	767	0,63%	813	0,68%
FINLANDAISE	743	0,61%	763	0,64%
BRESILIENNE	690	0,56%	634	0,53%
DANOISE	640	0,52%	686	0,58%
LITUANIENNE	631	0,52%	564	0,47%
CROATE	520	0,43%	460	0,39%
TCHÈQUE	493	0,40%	474	0,40%
TURQUE	454	0,37%	392	0,33%
CAP-VERDIENNE	429	0,35%	456	0,38%
ESTONIENNE	417	0,34%	415	0,35%
SLOVAQUE	402	0,33%	394	0,33%
MAROCAINE	385	0,31%	314	0,26%
JAPONAISE	383	0,31%	349	0,29%
AUTRICHIENNE	373	0,31%	357	0,30%
UKRAINIENNE	373	0,31%	340	0,29%
SUISSE	354	0,29%	269	0,23%
LETONNE	351	0,29%	347	0,29%
SLOVÈNE	323	0,26%	336	0,28%
SERBE	315	0,26%	328	0,28%
SYRIENNE	315	0,26%	294	0,25%
MAURICIENNE	252	0,21%	171	0,14%

Nationalité principale	Résidents 2019	%	Résidents 2018	%
TUNISIENNE	245	0,20%	239	0,20%
CANADIENNE	234	0,19%	243	0,20%
PHILIPPINE	234	0,19%	196	0,16%
BOSNIAQUE	232	0,19%	273	0,23%
ERYTHREE	215	0,18%	157	0,13%
ALBANAISE	214	0,18%	192	0,16%
IRAQIENNE	188	0,15%	167	0,14%
KOSOVARE	178	0,15%	188	0,16%
NORVÉGIENNE	153	0,13%	149	0,12%
CAMEROUNAISE	148	0,12%	193	0,16%
IRANIENNE	139	0,11%	138	0,12%
MALTAISE	135	0,11%	129	0,11%
THAILANDAISE	132	0,11%	136	0,11%
AFGHANE	129	0,11%	102	0,09%
CYPRIOTE	128	0,10%	104	0,09%
MONTENEGRINE	128	0,10%	147	0,12%
SUD-AFRICAINE	124	0,10%	102	0,09%
ISLANDAISE	124	0,10%	153	0,13%
ALGÉRIENNE	122	0,10%	110	0,09%
MEXICAINE	120	0,10%	114	0,10%
NEPALAISE	113	0,09%	130	0,11%
COLOMBIENNE	111	0,09%	87	0,07%
NIGERIANE	106	0,09%	74	0,06%
AZERBAÏDJANAISE	98	0,08%	80	0,07%
SUD-COREENNE	97	0,08%	72	0,06%
SENEGALAISE	93	0,08%	102	0,09%
EGYPTIENNE	83	0,07%	70	0,06%
GUINEE-BISSAU	83	0,07%	65	0,05%
DOMINICAINE	81	0,07%	71	0,06%
PAKISTANAISE	79	0,06%	71	0,06%
BIÉLORUSSE	69	0,06%	62	0,05%
AUSTRALIENNE	67	0,05%	74	0,06%
ARGENTINE	65	0,05%	55	0,05%
GUINEENNE	65	0,05%	57	0,05%
MACEDONIENNE	64	0,05%	75	0,06%
ISRAELIENNE	59	0,05%	72	0,06%
VIETNAMIENNE	59	0,05%	51	0,04%
PERUVIENNE	59	0,05%	49	0,04%
KAZAKHE	56	0,05%	35	0,03%
LIBANAISE	55	0,04%	39	0,03%
VENEZUELIENNE	49	0,04%	43	0,04%
IVOIRIENNE	46	0,04%	49	0,04%
BANGLADAISE	44	0,04%	53	0,04%

Nationalité principale	Résidents 2019	%	Résidents 2018	%
SINGAPOURIENNE	44	0,04%	32	0,03%
CONGOLAISE (COD)	42	0,03%	40	0,03%
ETHIOPIENNE	41	0,03%	32	0,03%
CHINOISE (RC)	40	0,03%	28	0,02%
INDÉTERMINÉE	40	0,03%	33	0,03%
SOUDANAISE	38	0,03%	35	0,03%
GEORGIENNE	36	0,03%	21	0,02%
SOMALIENNE	35	0,03%	24	0,02%
MALASIENNE	32	0,03%	29	0,02%
TOGOLAISE	31	0,03%	28	0,02%
NEO-ZELANDAISE	30	0,02%	32	0,03%
MOLDAVE	30	0,02%	30	0,03%
CHILIENNE	30	0,02%	30	0,03%
CUBAINE	28	0,02%	25	0,02%
EQUATORIENNE	28	0,02%	28	0,02%
ARMÉNIENNE	27	0,02%	22	0,02%
INDONESIENNE	26	0,02%	15	0,01%
MONGOLE	26	0,02%	26	0,02%
SANS	25	0,02%	21	0,02%
BENINOISE	20	0,02%	16	0,01%
SRI-LANKAISE	19	0,02%	16	0,01%
COSTA-RICIENNE	16	0,01%	9	0,01%
MALGACHE	16	0,01%	14	0,01%
TANZANIENNE	16	0,01%	12	0,01%
JORDANIENNE	15	0,01%	13	0,01%
GABONAISE	15	0,01%	12	0,01%
OUZBEK	15	0,01%	12	0,01%
GAMBIENNE	14	0,01%	12	0,01%
URUGUAYENNE	12	0,01%	6	0,01%
GHANEENNE	12	0,01%	14	0,01%
ANGOLAISE	11	0,01%	10	0,01%
BURKINA FASO	11	0,01%	10	0,01%
KENYENNE	10	0,01%	11	0,01%
SALVADORIENNE	10	0,01%	13	0,01%
ZIMBABWEENNE	10	0,01%	7	0,01%
NIGERIENNE	10	0,01%	5	0,00%
KIRGHIZE	9	0,01%	4	0,00%
RWANDAISE	8	0,01%	12	0,01%
CAMBODGIENNE	8	0,01%	7	0,01%
TURKMENE	7	0,01%	8	0,01%
JAMAICAINE	7	0,01%	10	0,01%
PARAGUAYENNE	7	0,01%	7	0,01%
BOLIVIENNE	7	0,01%	8	0,01%

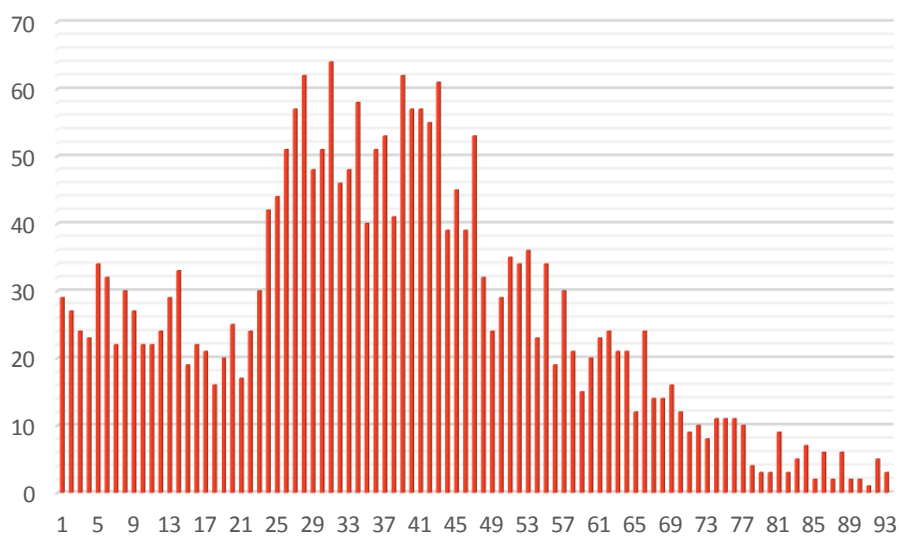
Nationalité principale	Résidents 2019	%	Résidents 2018	%
MALIENNE	6	0,00%	12	0,01%
HONDURIENNE	6	0,00%	4	0,00%
PANAMEENNE	6	0,00%	4	0,00%
LIBYENNE	6	0,00%	7	0,01%
BURUNDAISE	6	0,00%	6	0,01%
BHOUTANAISE	5	0,00%	4	0,00%
HAITIENNE	5	0,00%	5	0,00%
NICARAGUAYENNE	5	0,00%	3	0,00%
GUATEMALTEQUE	5	0,00%	4	0,00%
ZAMBIENNE	5	0,00%	2	0,00%
UGANDAISE	4	0,00%	3	0,00%
SAO TOME ET PRINCIPE	4	0,00%	4	0,00%
TRINITE ET TOBAGO	4	0,00%	2	0,00%
ANDORRANE	3	0,00%	2	0,00%
YEMENITE	3	0,00%	6	0,01%
TADJIK	3	0,00%	2	0,00%
LIBERIENNE	3	0,00%	2	0,00%
SUD-SOUDANAIS	3	0,00%	0	0,00%
CONGOLAISE (COG)	2	0,00%	3	0,00%
MAURITANIENNE	2	0,00%	2	0,00%
LIECHTENSTEINOISE	2	0,00%	3	0,00%
DJIBOUTIENNE	2	0,00%	1	0,00%
MONEGASQUE	2	0,00%	2	0,00%
REP.CENTRAFRICAINE	2	0,00%	4	0,00%
BARBADIENNE	2	0,00%	2	0,00%
LAO	2	0,00%	1	0,00%
MYANMAR	2	0,00%	1	0,00%
NAMIBIENNE	2	0,00%	1	0,00%
BRITANNIQUE D'OUTRE-MER	2	0,00%	3	0,00%
ANTIGUAISE ET BARBUDIENNE	1	0,00%	1	0,00%
GRENADE	1	0,00%	1	0,00%
QATAR	1	0,00%	1	0,00%
BOTSWANAISE	1	0,00%	1	0,00%
LESOTHO	1	0,00%	0	0,00%
SAOUDIENNE	1	0,00%	2	0,00%
DOMINICAISE	1	0,00%	0	0,00%
NORD-COREENNE	1	0,00%	1	0,00%
BRUNEI	1	0,00%	1	0,00%
SAMOANE	1	0,00%	1	0,00%
SIERRA-LEONIENNE	1	0,00%	1	0,00%