

Presbytère Saint-Michel

14, rue Sigefroi, L-2536 Luxembourg

INAUGURATION

le jeudi 23 mai 2019 à 11.30 heures



Copyright : Photothèque de la Ville de Luxembourg / Charles Soubry

HISTORIQUE

En 1886, le curé-doyen Michel Bernard Haal fait une demande au collège des bourgmestre et échevins pour la construction d'un presbytère à l'emplacement de l'ancienne sacristie attenante à l'église Saint-Michel implantée à l'entrée de la vieille ville.

Les travaux de construction du presbytère se terminent début 1888 par la réception des travaux par l'architecte de la Ville, Antoine Luja.

DESSCRIPTIF

Depuis sa construction, l'immeuble 14, rue Sigefroi a subi de nombreuses modifications.

En 2016, la Ville de Luxembourg, propriétaire du presbytère Saint-Michel, a entamé un projet de rénovation en portant une attention particulière à la conservation des éléments d'origine d'un côté et à la mise en conformité suivant les lois actuelles de l'autre côté.

Les travaux, effectués entre 2016 et 2019, ont consisté en une rénovation complète de l'immeuble : travaux de gros-œuvre, réfection de la toiture, mise en état du jardin d'hiver, travaux de menuiserie intérieure et extérieure, travaux de carrelage, de peinture et d'électricité, réfection des murs et construction de nouveaux murs intérieurs en plâtre, nouvelles installations de chauffage, construction de deux kitchenettes.



Copyright : Photothèque de la Ville de Luxembourg / Charles Soubry

L'escalier intérieur desservant les étages, le colombage au rez-de-chaussée, la majorité des planchers en bois d'origine, certaines fenêtres d'origine des 1^{er} et 2^e étages ainsi que certaines portes intérieures ont pu être conservés. Par ailleurs, dans la mesure du possible les matériaux d'origine ont été récupérés et réutilisés pour réaliser les travaux de rénovation.



Copyright : Photothèque de la Ville de Luxembourg / Charles Soubry

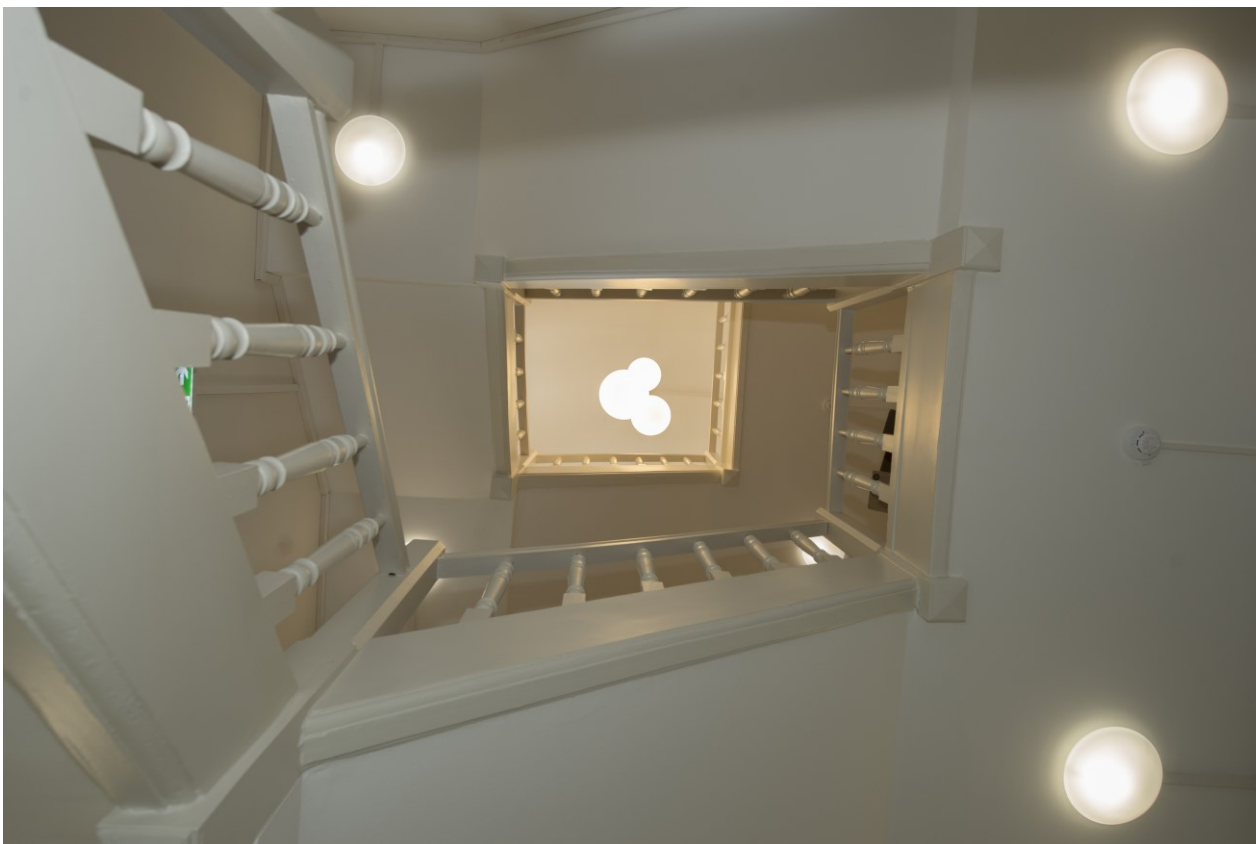

Copyright : Photothèque de la Ville de Luxembourg / Charles Soubry

Le presbytère Saint-Michel est actuellement utilisé comme centre sociétaire.

- La Chorale St-Michel et la Confrérie St-Michel se partagent les locaux du rez-de-chaussée.
- Le 1^{er} étage accueille le Comité Alstad, les Amis des Musées d'art et d'histoire et le Cercle artistique de Luxembourg.
- Le 2^e étage sert de lieu de stockage.

DEVIS ESTIMATIF

Env. 500.000 € ttc

MAITRISE D'OUVRAGE

Ville de Luxembourg – Service Bâtiments

CORPS DE METIERS

Gros-œuvre	César de Jesus sàrl
Menuiserie extérieure	Someba s.a.
Menuiserie intérieure	Norbert Brakonier s.a.
Cuisine	Raymond Weyland s.a.
Toiture	Mon Toit sàrl
HVAC	Buffadini P. et Fils sàrl
Electricité	Genista sàrl
Peinture	FZ Peinture sàrl
Rénovation spéciale	SLCP sàrl