



Etat de la
population

2020

Statistiques
sur la Ville
de
Luxembourg

Etat de la population 2020

La population de la Ville.....	2
Les habitants.....	2
Les mouvements de la population en 2020	3
Les inscrits au registre de la population de 1985 à 2020	4
Les inscrits au registre de la population de 2004 à 2020	4
Pyramide d'âge au 31/12/2020.....	5
Les habitants de la Ville par continents au 31/12/2020	6
Les habitants communautaires de la Ville au 31/12/2020.....	6
Les habitants européens de la Ville au 31/12/2020	7
La population de la Ville par quartiers au 31/12/2020	9
1. Beggen.....	11
2. Belair	13
3. Bonnevoie – Nord / Verlorenkost.....	15
4. Bonnevoie-Sud	17
5. Cents.....	19
6. Cessange	21
7. Clausen	23
8. Dommeldange.....	25
9. Eich	27
10. Gare.....	29
11. Gasperich	31
12. Grund	33
13. Hamm.....	35
14. Hollerich.....	37
15. Kirchberg.....	39
16. Limpertsberg.....	41
17. Merl	43
18. Muehlenbach.....	45
19. Neudorf / Weimershof.....	47
20. Pfaffenthal	49
21. Pulvermuehl	51
22. Rollingergrund / Belair-Nord	53
23. Ville-Haute.....	55
24. Weimerskirch	57
Tableau des nationalités.....	59

La population de la Ville

Les habitants

En date du 31 décembre 2020 la Ville de Luxembourg avait une population de :

124.528 habitants

(122.273 fin 2019 / 119.214 fin 2018 / 116.328 fin 2017 / 114.090 fin 2016 / 110.499 fin 2015 / 107.340 fin 2014 / 103.943 fin 2013 / 100.390 fin 2012 / 96.750 fin 2011 / 93.865 fin 2010)

Luxembourgeois : 36.811 (29,56%)

Etrangers : 87.717 (70,44%)

Femmes : 60.303 (48,42%)

Hommes : 64.225 (51,58%)

165 nationalités

112.557 Européens

5.942 Asiatiques

2.845 Américains

3.000 Africains

114 Océaniens

39 Indéterminée

31 Sans

Les mouvements de la population en 2020

Mouvements naturels (A) :	639
Naissances:	1.279
Décès:	640

Mouvements migratoires (B) :	1.734
Arrivées d'une commune luxembourgeoise:	4.282
Arrivées de l'étranger:	12.265
Total des arrivées:	16.547
Départs vers une commune luxembourgeoise:	7.331
Départs vers l'étranger:	4.653
Total des départs:	11.984
Radiations d'office	2.829

Solde communes luxembourgeoises:	-3.094
Solde étranger:	7.612

Mouvements correctifs (C):	-118
-----------------------------------	-------------

Solde mouvements de la population (A+B+C):	2.255
---	--------------

Mouvements à l'intérieur de la Ville :	10.786
---	---------------

Les inscrits au registre de la population de 1985 à 2020

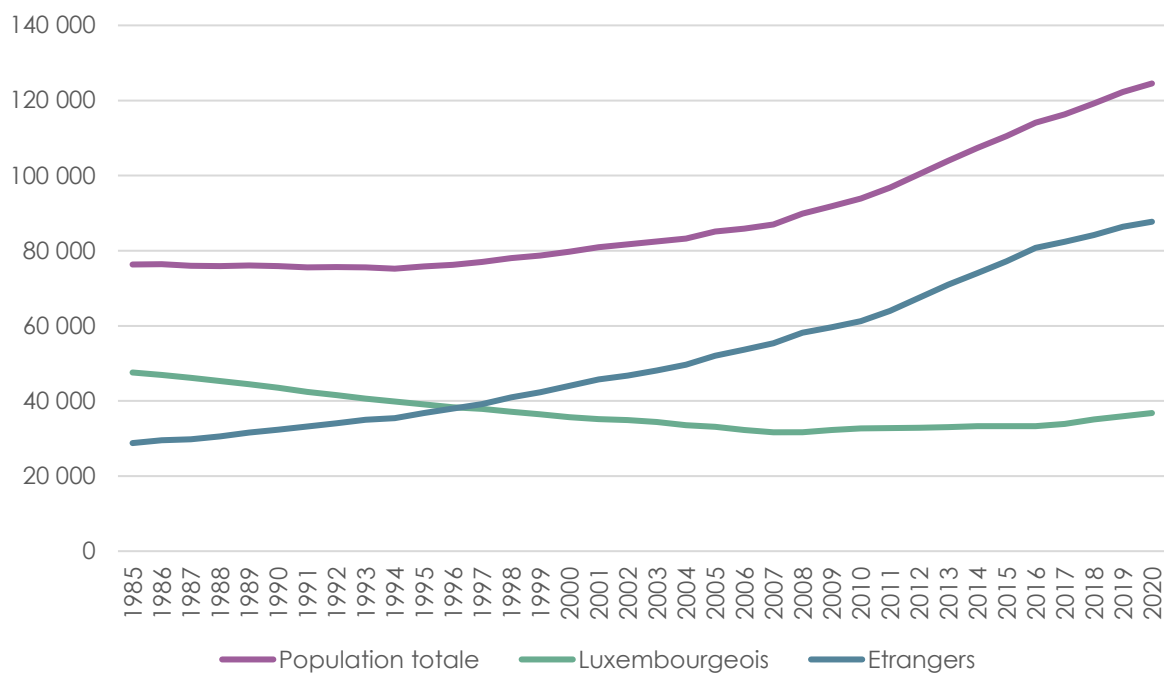

Les inscrits au registre de la population de 2004 à 2020

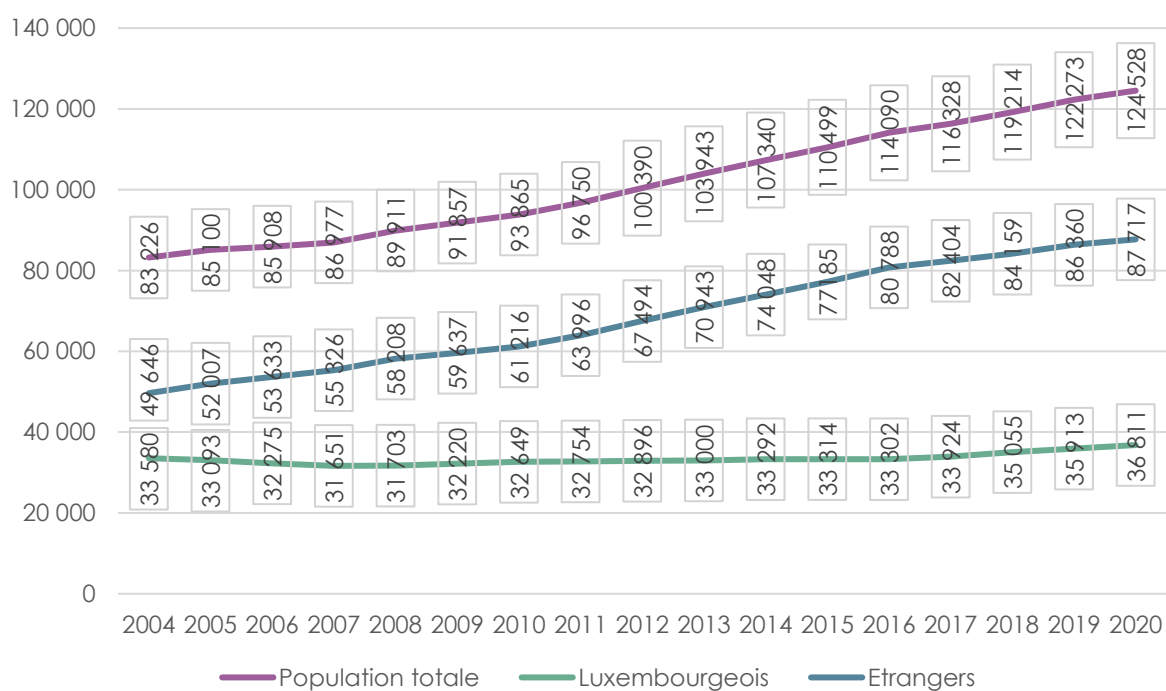

Pyramide d'âge au 31/12/2020

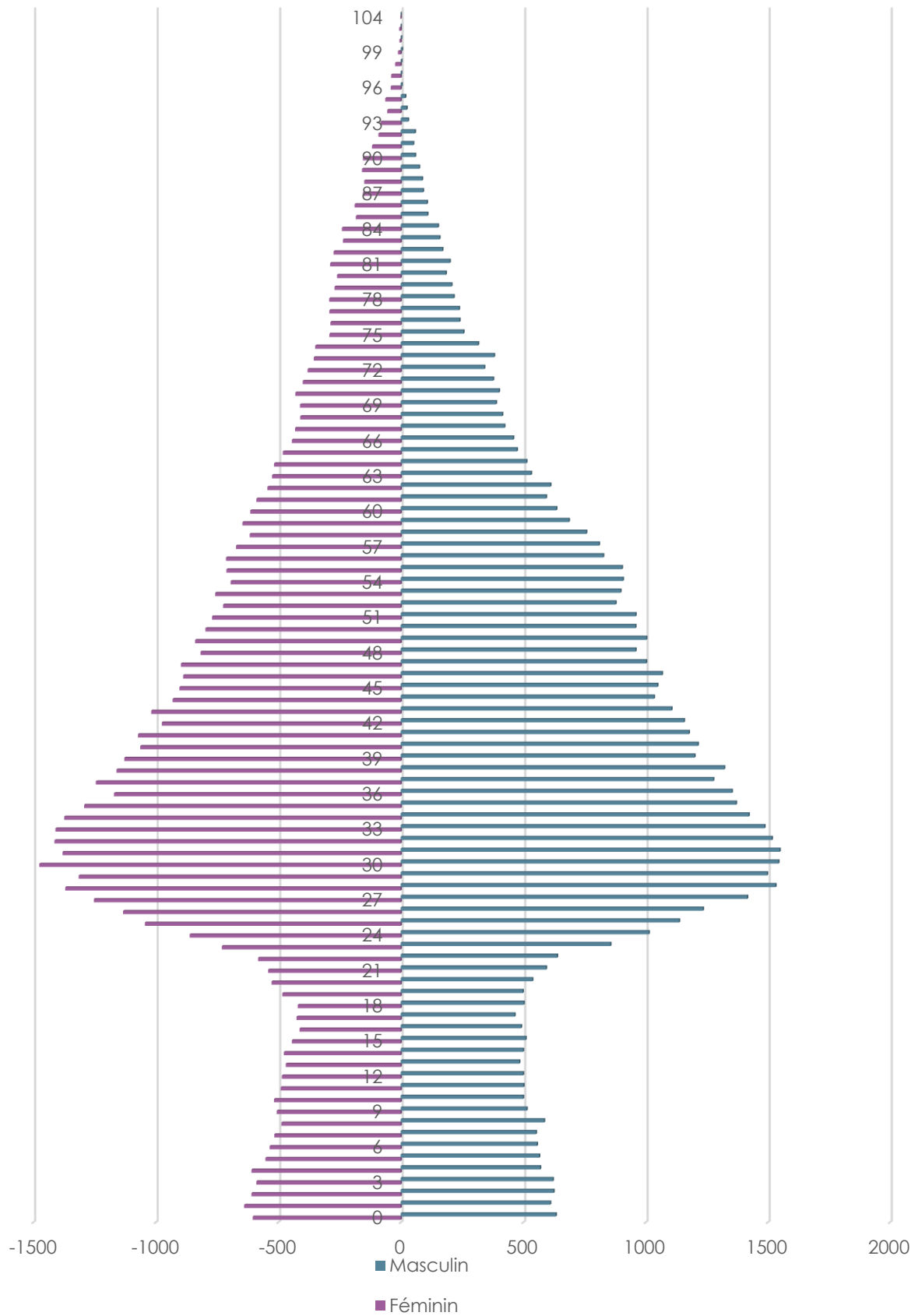

Les habitants de la Ville par continents au 31/12/2020

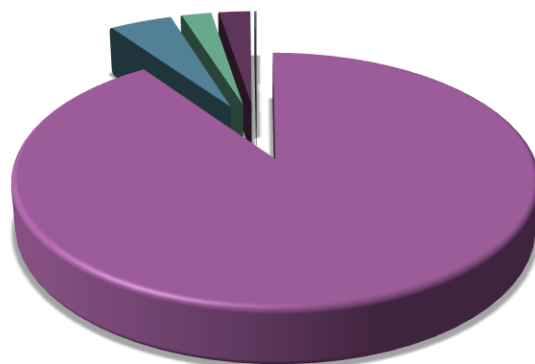

■ Européens (112 557)	■ Asiatiques (5 942)	■ Américains (2 845)
■ Africains (3 000)	■ Océaniens (114)	■ Indéterminés (39)
■ Sans (31)		

Les habitants communautaires de la Ville au 31/12/2020

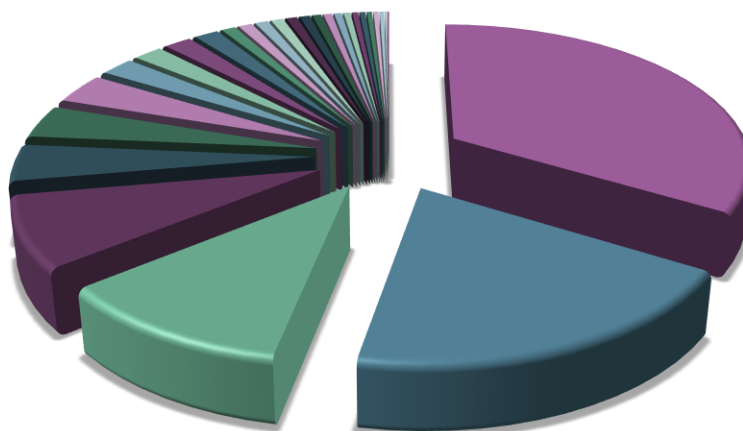

■ Luxembourgeois (36 811)	■ Français (21 109)	■ Portugais (12 132)
■ Italiens (8 831)	■ Belges (4 559)	■ Espagnols (4 130)
■ Allemands (3 836)	■ Roumains (2 357)	■ Britanniques (2 060)
■ Grecs (1 932)	■ Polonais (1 719)	■ Néerlandais (1 003)
■ Irlandais (992)	■ Bulgares (933)	■ Suédois (882)
■ Hongrois (775)	■ Finlandais (727)	■ Lituanais (637)
■ Danois (601)	■ Croates (546)	■ Tchèques (485)
■ Estoniens (421)	■ Slovaques (412)	■ Autrichiens (372)
■ Lettons (350)	■ Slovènes (311)	■ Chypriotes (132)
■ Maltais (131)		

Les habitants européens de la Ville au 31/12/2020

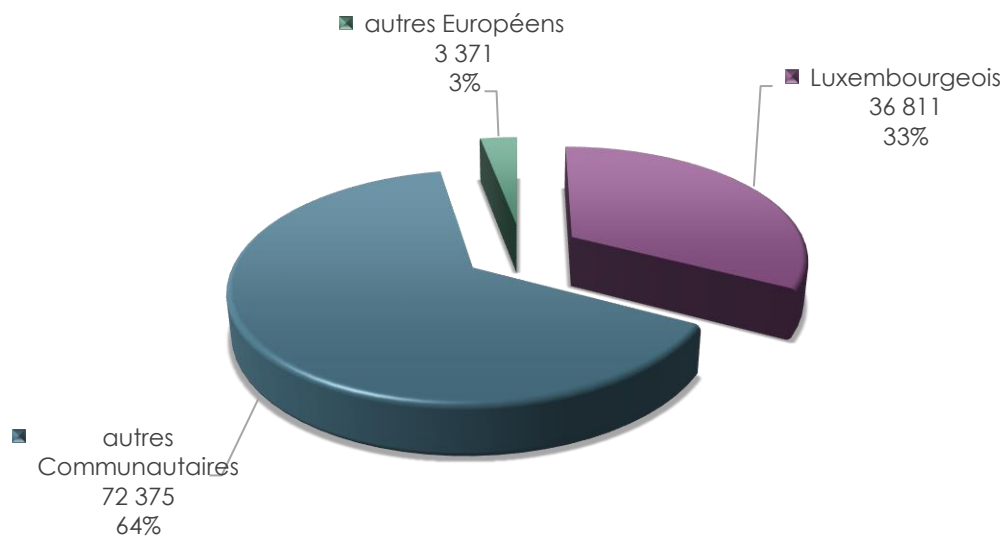



La population de la Ville par quartiers

La population de la Ville par quartiers au 31/12/2020

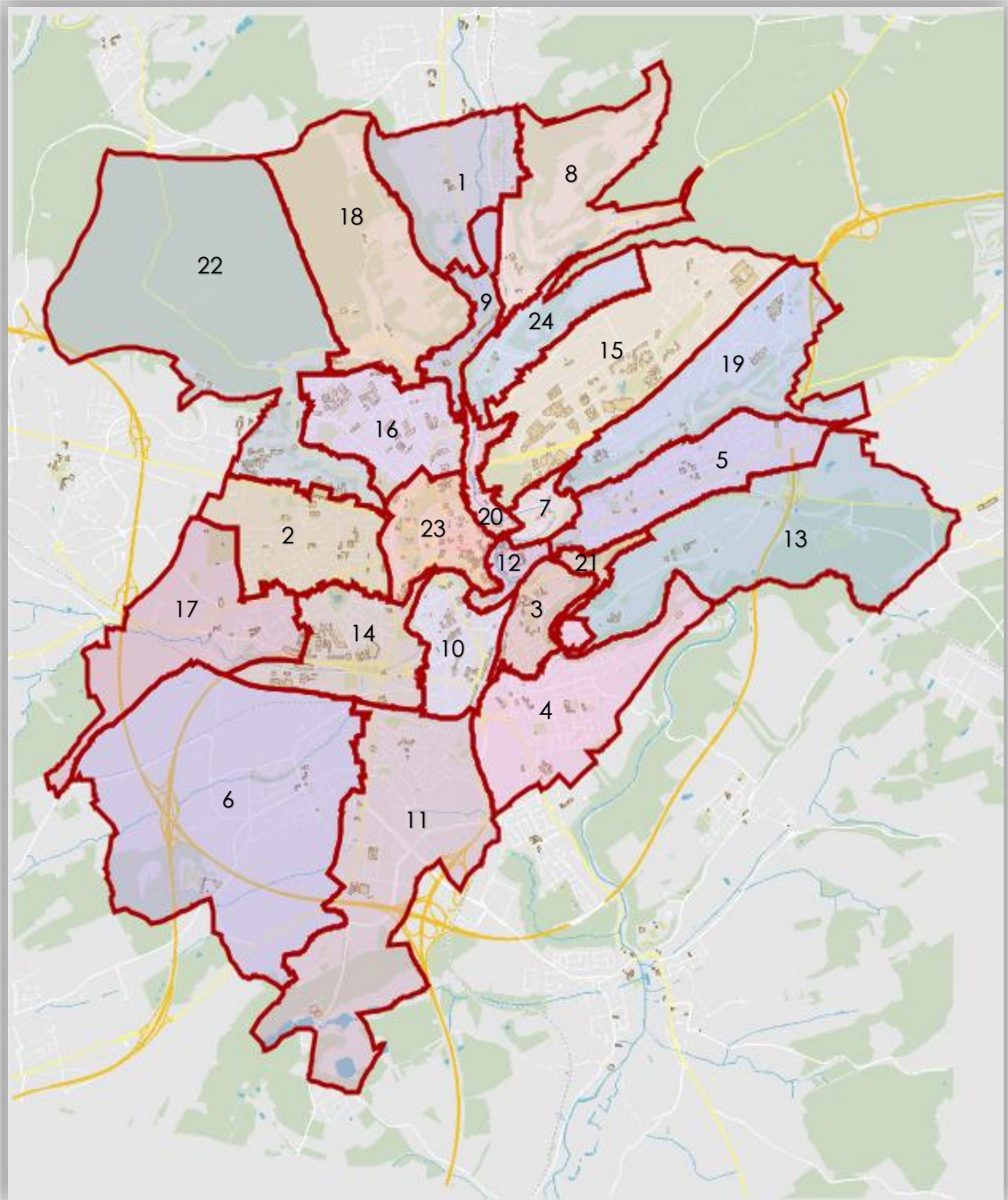

	Total	% luxembourgeois	% étrangers
1. BEGGEN	3 747	29,49%	70,51%
2. BELAIR	11 907	32,33%	67,67%
3. BONNEVOIE-NORD/VERLORENKOST	4 487	28,21%	71,79%
4. BONNEVOIE-SUD	12 825	33,03%	66,97%
5. CENTS	6 350	50,65%	49,35%
6. CESSANGE	4 658	34,93%	65,07%
7. CLAUSEN	973	26,41%	73,59%
8. DOMMELDANGE	2 721	29,03%	70,97%
9. EICH	2 913	26,81%	73,19%
10. GARE	11 100	16,50%	83,50%
11. GASPERICH	8 255	30,20%	69,80%
12. GRUND	961	43,91%	56,09%
13. HAMM	1 461	45,93%	54,07%
14. HOLLERICH	7 265	25,32%	74,68%
15. KIRCHBERG	6 624	26,19%	73,81%
16. LIMPERSBERG	11 067	26,77%	73,23%
17. MERL	6 294	28,27%	71,73%
18. MUEHLENBACH	2 445	27,32%	72,68%
19. NEUDORF/WEIMERSHOF	6 436	24,70%	75,30%
20. PFAFFENTHAL	1 319	38,44%	61,56%
21. PULVERMUEHL	365	29,86%	70,14%
22. ROLLINGERGRUND/BELAIR-NORD	4 504	27,91%	72,09%
23. VILLE-HAUTE	3 411	33,04%	66,96%
24. WEIMERSKIRCH	2 440	28,32%	71,68%
	124 528	29,56%	70,44%

1. Beggen

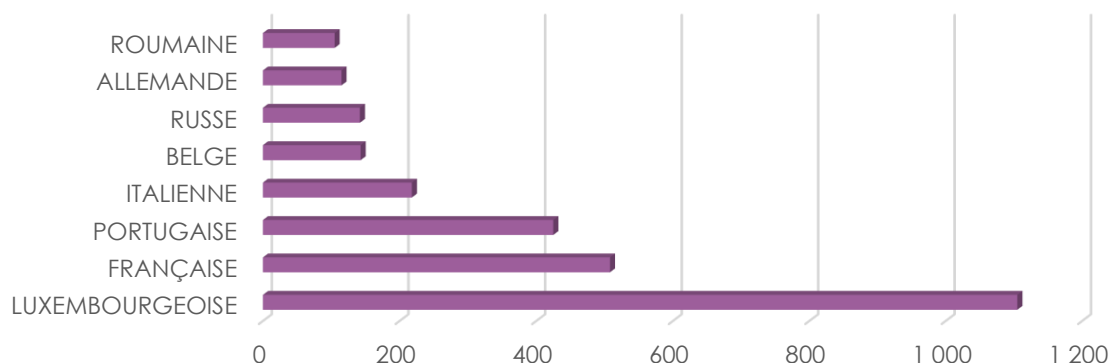

Nationalité principale	Résidents	FINLANDAISE	18	NEPALAISE	5	DOMINICAINE	2
TOTAL	3 747	ESTONIENNE	17	SLOVÈNE	5	NIGERIANE	2
LUXEMBOURGEOISE	1 105	CAP-VERDIENNE	16	CAMEROUNAISE	5	MEXICAINE	2
FRANÇAISE	508	CROATE	15	ALBANAISE	5	COLOMBIENNE	2
PORTUGAISE	425	MAURICIENNE	14	MACEDONIENNE	4	INDÉTERMINÉE	2
ITALIENNE	218	IRANIENNE	13	CYPRIOTE	4	MOLDAVE	2
BELGE	143	LETTONNE	13	MALTAISE	4	OUBZEK	2
RUSSE	142	SUÉDOISE	12	VIETNAMIENNE	4	TURKMENE	1
ALLEMANDE	115	TUNISIENNE	12	IRAQIENNE	4	THAILANDAISE	1
ROUMAINE	105	UKRAINIENNE	11	SOMALIENNE	4	TOGOLAISE	1
GRECQUE	93	AMÉRICAINNE	11	SUD-AFRICAINE	4	CUBAINE	1
INDIENNE	87	AZERBAÏDJANAISE	11	BANGLADAISE	4	GEORGIENNE	1
ESPAGNOLE	83	PAKISTANAISE	11	CANADIENNE	3	MALAISIEENNE	1
POLONAISE	72	AUTRICHIENNE	10	EGYPTIENNE	3	SENEGALAISE	1
BRITANNIQUE	49	BRESILIENNE	10	SUD-COREENNE	3	SANS	1
IRLANDAISE	46	DANOISE	7	GAMBIENNE	3	SYRIENNE	1
CHINOISE (TJ)	41	MAROCAINE	7	BOSNIAQUE	2	CHILIENNE	1
TURQUE	30	GUINEENNE	7	PHILIPPINE	2	BIÉLORUSSE	1
BULGARE	24	AFGHANE	7	MONTENEGRINE	2	ERYTHREE	1
NÉERLANDAISE	23	NORVÉGIENNE	5	ALGÉRIENNE	2	IVOIRIENNE	1
SLOVAQUE	23	SERBE	5	KOSOVARE	2	ARMÉNIENNE	1
LITUANIENNE	23	SUISSE	5	JAPONAISE	2	MALIENNE	1
HONGROISE	22	LIBANAISE	5	ISRAELIENNE	2	KIRGHIZE	1
TCHÈQUE	20						

2019

3.746

évolution

+ 1

2020

3.747

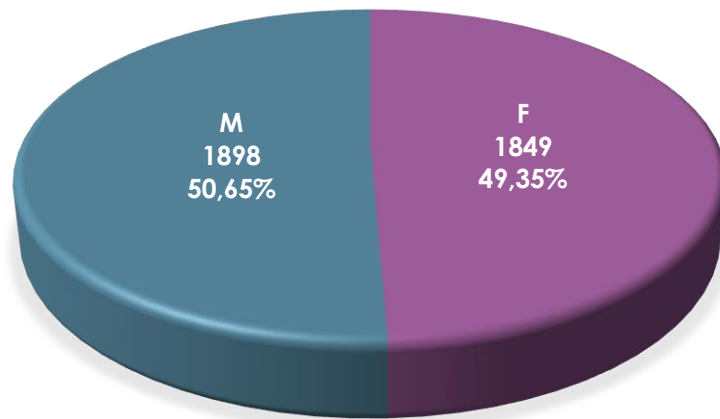

Population / Âge

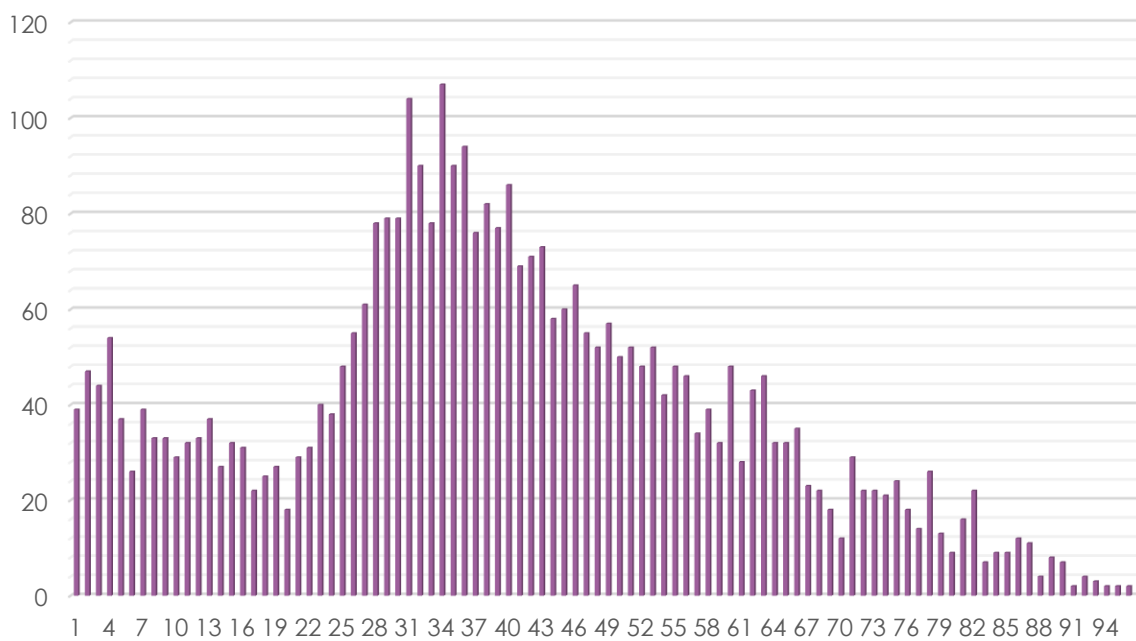

2. Belair

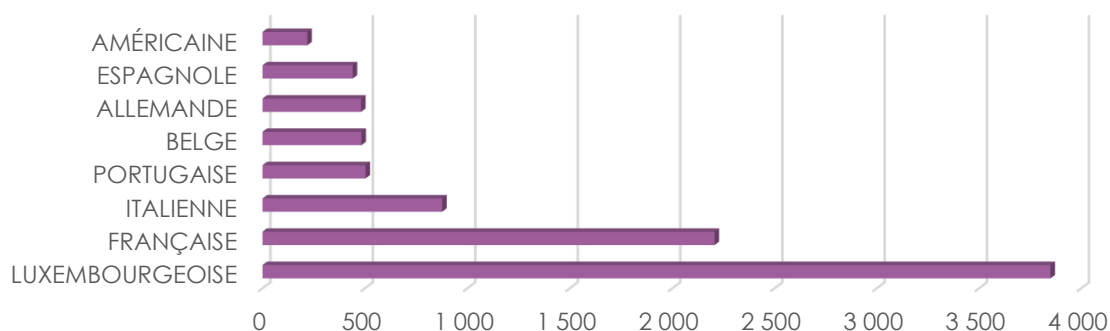

Nationalité principale	Résidents	PHILIPPINE	44	CAMEROUNAISE	9	ARMÉNIENNE	3
TOTAL	11 907	TURQUE	44	ARGENTINE	9	MALGACHE	3
LUXEMBOURGEOISE	3 850	MAROCAINE	40	SENEGALAISE	8	MACEDONIENNE	2
FRANÇAISE	2 207	AFGHANE	33	MONTENEGRINE	7	TOGOLAISE	2
ITALIENNE	877	UKRAINIENNE	32	KOSOVARE	6	MALAISIEENNE	2
PORTUGAISE	503	SLOVAQUE	31	THAILANDAISE	6	INDÉTERMINÉE	2
BELGE	483	AUTRICHIENNE	29	MEXICAINE	6	ANDORRANE	2
ALLEMANDE	481	ESTONIENNE	27	BANGLADAISE	6	SOUDANAISE	2
ESPAGNOLE	440	CANADIENNE	27	BOSNIAQUE	5	GHANEENNE	2
AMÉRICAINNE	219	SYRIENNE	24	ALGÉRIENNE	5	CAMBODGIENNE	2
BRITANNIQUE	208	SLOVÈNE	22	KAZAKHE	5	NEPALAISE	1
GRECQUE	190	LETTONNE	21	AUSTRALIENNE	5	CUBAINE	1
ROUMAINE	182	IRANIENNE	20	VENEZUELIENNE	5	BENINOISE	1
POLONAISE	151	SERBE	19	MONGOLE	5	SOMALIENNE	1
SUÉDOISE	126	ALBANAISE	19	IVOIRIENNE	5	BIÉLORUSSE	1
NÉERLANDAISE	122	EGYPTIENNE	17	BURKINA FASO	5	HAITIENNE	1
CHINOISE (TJ)	119	LIBANAISE	17	JAMAICAINE	5	COSTA-RICIENNE	1
INDIENNE	113	MALTAISE	17	PERUVIENNE	4	GABONAISE	1
IRLANDAISE	102	IRAQIENNE	17	NIGERIANE	4	BOLIVIENNE	1
DANOISE	94	MAURICIENNE	14	SUD-COREENNE	4	BHOUTANAISE	1
RUSSE	93	TUNISIENNE	14	GUINEENNE	4	CHINOISE (RC)	1
JAPONAISE	92	CAP-VERDIENNE	12	INDONESIENNE	4	MOLDAVE	1
HONGROISE	77	ISRAELIENNE	12	PAKISTANAISE	4	TANZANIENNE	1
FINLANDAISE	68	ERYTHREE	12	NEO-ZELANDAISE	4	OUBZEK	1
SUISSE	59	SINGAPOURIENNE	12	ISLANDAISE	3	JORDANIENNE	1
BULGARE	51	NORVÉGIENNE	11	DOMINICAINE	3	HONDURIENNE	1
CROATE	48	COLOMBIENNE	11	VIETNAMIENNE	3	PARAGUAYENNE	1
TCHÈQUE	46	AZERBAÏDJANAISE	10	GEORGIENNE	3	YEMENITE	1
BRESILIENNE	45	SUD-AFRICAINE	10	SANS	3	KIRGHIZE	1
LITUANIENNE	45	CYPRIOTE	9	CHILIENNE	3		

2019

11.703

évolution

+ 204

2020

11.907

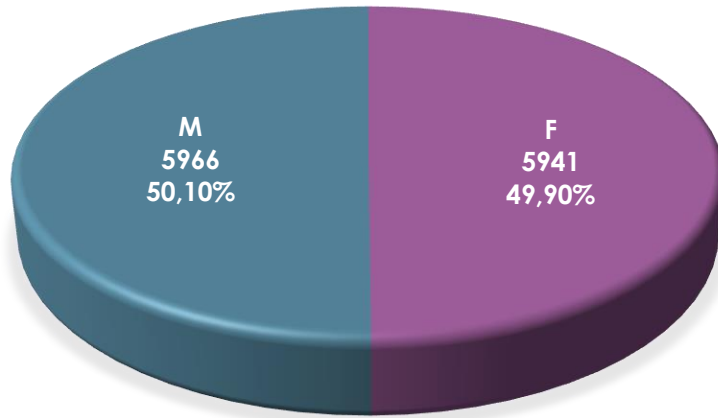

Population / Âge

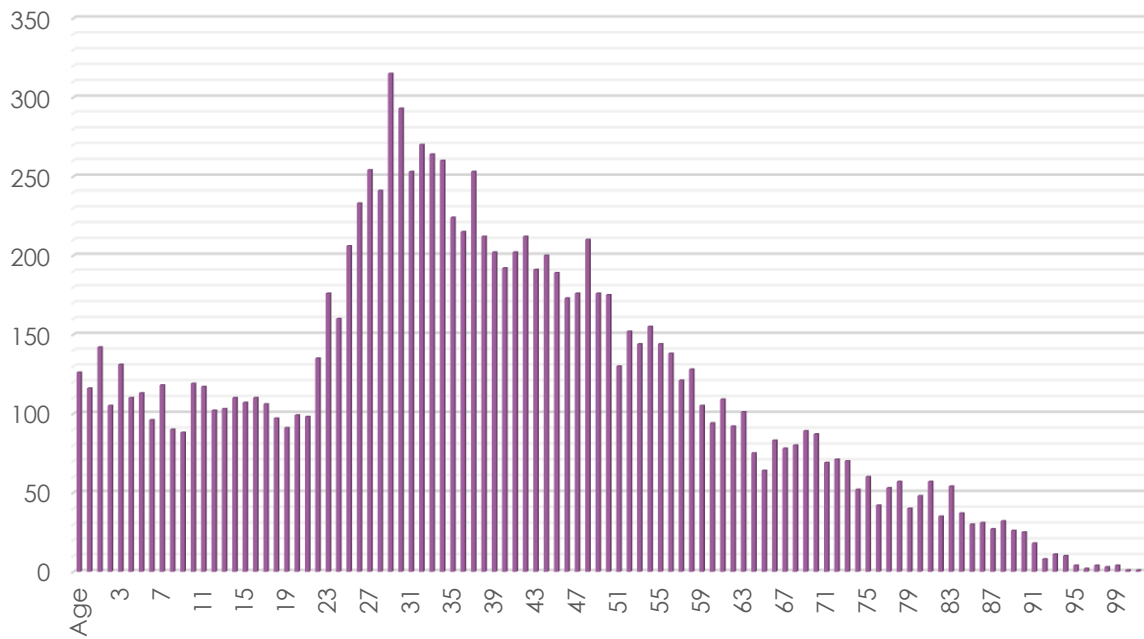

3. Bonnevoie – Nord / Verlorenkost

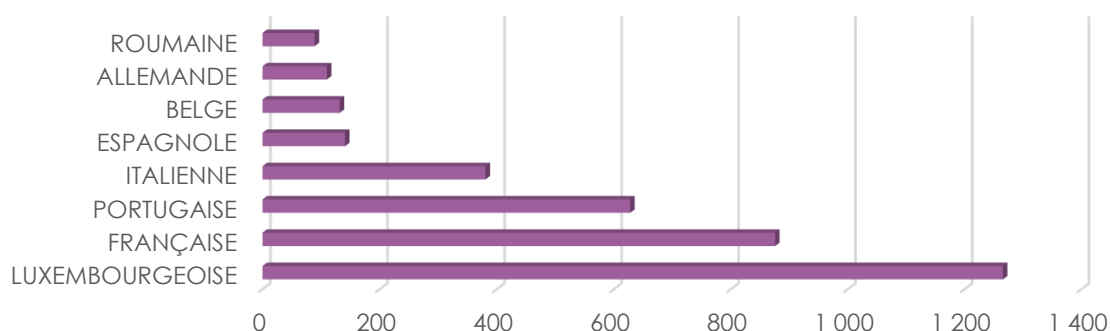

Nationalité principale	Résidents	FINLANDAISE	15	TOGOLAISE	5	BOLIVIENNE	2
TOTAL	4 487	UKRAINIENNE	13	NIGERIANE	5	CYPRIOTE	1
LUXEMBOURGEOISE	1 266	AUTRICHIENNE	13	MEXICAINE	5	LIBANAISE	1
FRANÇAISE	876	SERBE	12	ALGÉRIENNE	4	VIETNAMIENNE	1
PORTUGAISE	628	CROATE	12	SLOVÈNE	4	KAZAKHE	1
ITALIENNE	381	RUSSE	12	GUINEE-BISSAU	4	CUBAINE	1
ESPAGNOLE	141	PHILIPPINE	11	COLOMBIENNE	4	AUSTRALIENNE	1
BELGE	132	ESTONIENNE	11	AZERBAÏDJANAISE	4	SANS	1
ALLEMANDE	110	LITUANIENNE	10	IVOIRIENNE	4	GUINEENNE	1
ROUMAINE	89	TURQUE	10	PAKISTANAISE	4	INDÉTERMINÉE	1
BRITANNIQUE	65	LETTONNE	9	AFGHANE	4	CHILIENNE	1
INDIENNE	50	CAMEROUNAISE	9	MACEDONIENNE	3	VENEZUELIENNE	1
GRECQUE	48	SYRIENNE	9	SLOVAQUE	3	BIÉLORUSSE	1
IRLANDAISE	42	BOSNIAQUE	8	SENEGALAISE	3	COSTA-RICIENNE	1
BULGARE	38	MAURICIENNE	8	ARMÉNIENNE	3	SINGAPOURIENNE	1
POLONAISE	32	MONTENEGRINE	7	MOLDAVE	3	INDONESIENNE	1
SUÉDOISE	30	TUNISIENNE	7	BURUNDAISE	3	SOUDANAISE	1
BRESILIENNE	29	CANADIENNE	6	IRANIENNE	2	SALVADORIENNE	1
AMÉRICAINNE	28	NEPALAISE	6	JAPONAISE	2	ARGENTINE	1
MAROCAINE	28	IRAQIENNE	6	MALTAISE	2	GHANEENNE	1
CHINOISE (TJ)	23	ALBANAISE	6	ISLANDAISE	2	JORDANIENNE	1
NÉERLANDAISE	21	ERYTHREE	6	PERUVIENNE	2	MALGACHE	1
CAP-VERDIENNE	21	BANGLADAISE	6	GEORGIENNE	2	BURKINA FASO	1
DANOISE	18	NORVÉGIENNE	5	SUD-COREENNE	2	KIRGHIZE	1
HONGROISE	17	KOSOVARE	5	BENINOISE	2	NORD-COREENNE	1
TCHÈQUE	16	THAILANDAISE	5	SUD-AFRICAINE	2		
SUISSE	15	DOMINICAINE	5	CONGOLAISE (COD)	2		

2019

4.376

évolution

+ 111

2020

4.487

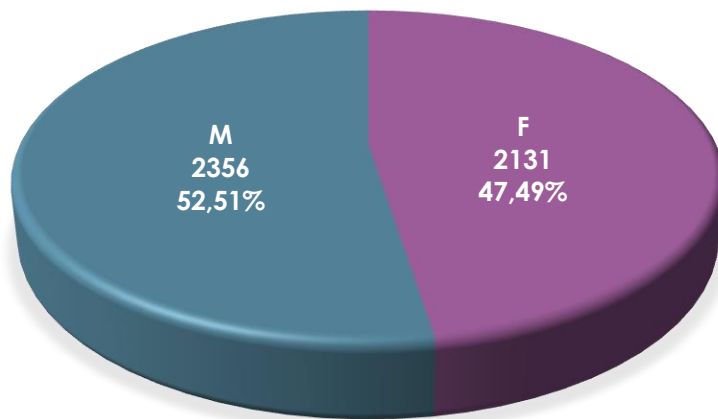

Population / Âge

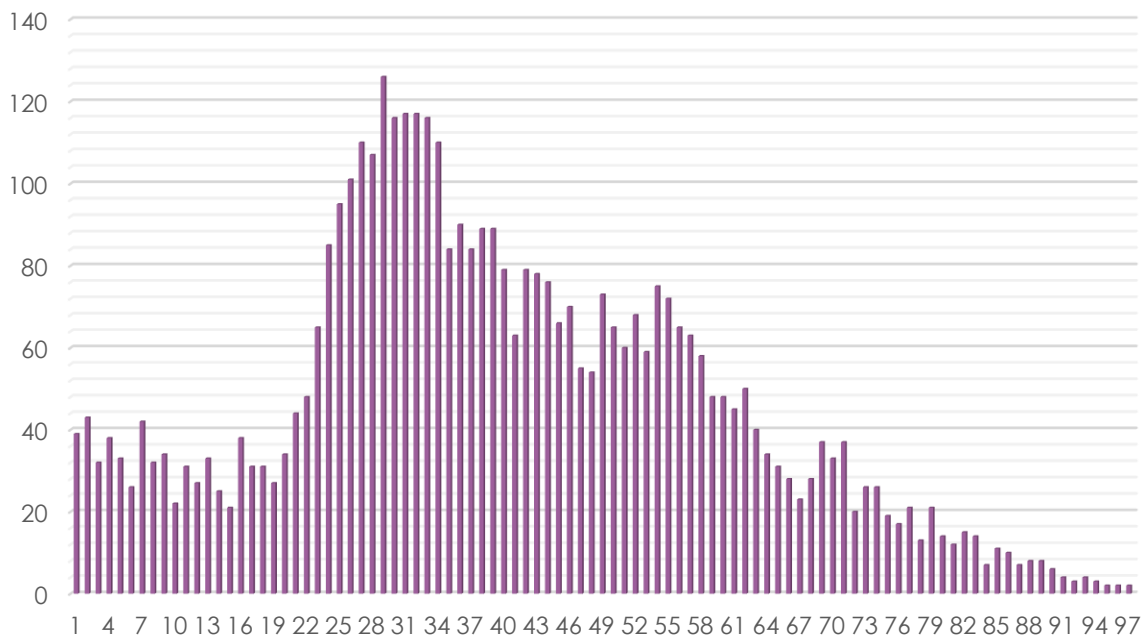

4. Bonnevoie-Sud

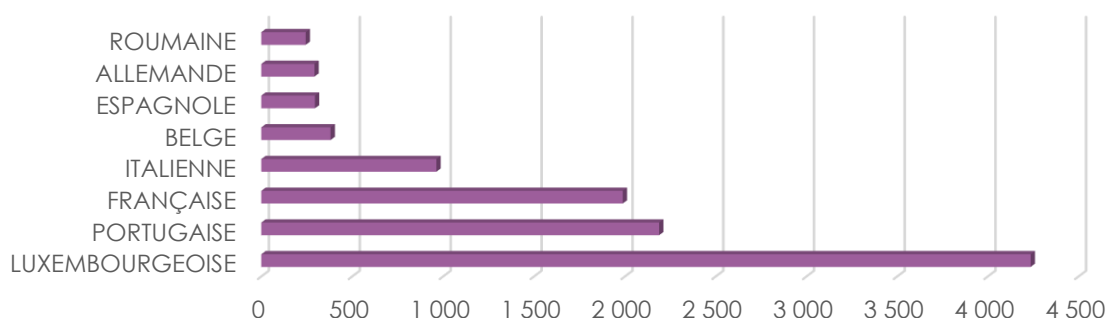

Nationalité principale	Résidents	DANOISE	31	CHINOISE (RC)	10	MEXICAINE	3
TOTAL	12 825	HONGROISE	29	NIGERIANE	9	SRI-LANKAISE	3
LUXEMBOURGEOISE	4 236	LETTONNE	26	ERYTHREE	9	PAKISTANAISE	3
PORTUGAISE	2 188	KOSOVARE	25	NORVÉGIENNE	8	GABONAISE	3
FRANÇAISE	1 988	SUISSE	25	JAPONAISE	8	NEO-ZELANDAISE	3
ITALIENNE	963	GUINEE-BISSAU	24	CAMEROUNAISE	8	ISRAELIENNE	2
BELGE	381	THAILANDAISE	23	AZERBAÏDJANAISE	8	INDÉTERMINÉE	2
ESPAGNOLE	295	SLOVAQUE	23	EGYPTIENNE	7	CHILIENNE	2
ALLEMANDE	292	TCHÈQUE	23	KAZAKHE	7	COSTA-RICIENNE	2
ROUMAINE	244	SENEGALAISE	22	GUINEENNE	7	MONGOLE	2
INDIENNE	132	UKRAINIENNE	21	SINGAPOURIENNE	7	INDONESIENNE	2
BRITANNIQUE	129	LITUANIENNE	20	CYPRIOTE	6	ARMÉNIENNE	2
POLONAISE	121	TURQUE	20	DOMINICAINE	6	CONGOLAISE (COD)	2
GRECQUE	110	SLOVÈNE	19	IVOIRIENNE	6	SOUDANAISE	2
BRESILIENNE	100	ALGÉRIENNE	18	MALGACHE	6	URUGUAYENNE	2
CAP-VERDIENNE	94	AUTRICHIENNE	17	TOGOLAISE	5	MOLDAVE	2
IRLANDAISE	82	IRAQIENNE	17	AUSTRALIENNE	5	PARAGUAYENNE	2
CHINOISE (TJ)	77	SYRIENNE	16	SUD-COREENNE	5	TURKMENE	1
BULGARE	75	PHILIPPINE	14	SANS	5	CUBAINE	1
SERBE	51	MONTENEGRINE	14	AFGHANE	5	GEORGIENNE	1
NEPALAISE	49	MALTAISE	14	GHANEENNE	5	SOMALIENNE	1
SUÉDOISE	48	CANADIENNE	13	PERUVIENNE	4	GAMBIENNE	1
AMÉRICAINNE	48	MAURICIENNE	13	BENINOISE	4	HAITIENNE	1
NÉERLANDAISE	47	IRANIENNE	12	EQUATORIENNE	4	TADJIK	1
MAROCAINE	47	MACEDONIENNE	12	ETHIOPIENNE	4	SALVADORIENNE	1
TUNISIENNE	45	SUD-AFRICAINE	12	VENEZUELIENNE	4	BOLIVIENNE	1
CROATE	43	BANGLADAISE	12	BIÉLORUSSE	4	TANZANIENNE	1
RUSSE	43	ESTONIENNE	11	ARGENTINE	4	MALIENNE	1
FINLANDAISE	37	LIBANAISE	11	KENYENNE	4	QATAR	1
ALBANAISE	36	COLOMBIENNE	11	ANGOLAISE	4	ZAMBIENNE	1
BOSNIAQUE	33	VIETNAMIENNE	10	MALAISIEENNE	3		

2019

12.657

évolution

+ 168

2020

12.825

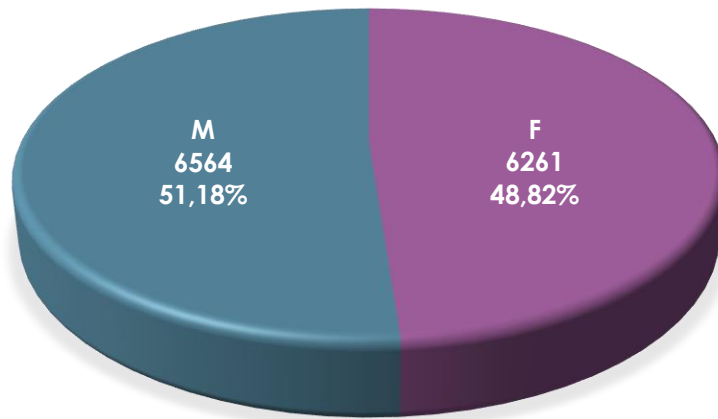

Population / Âge

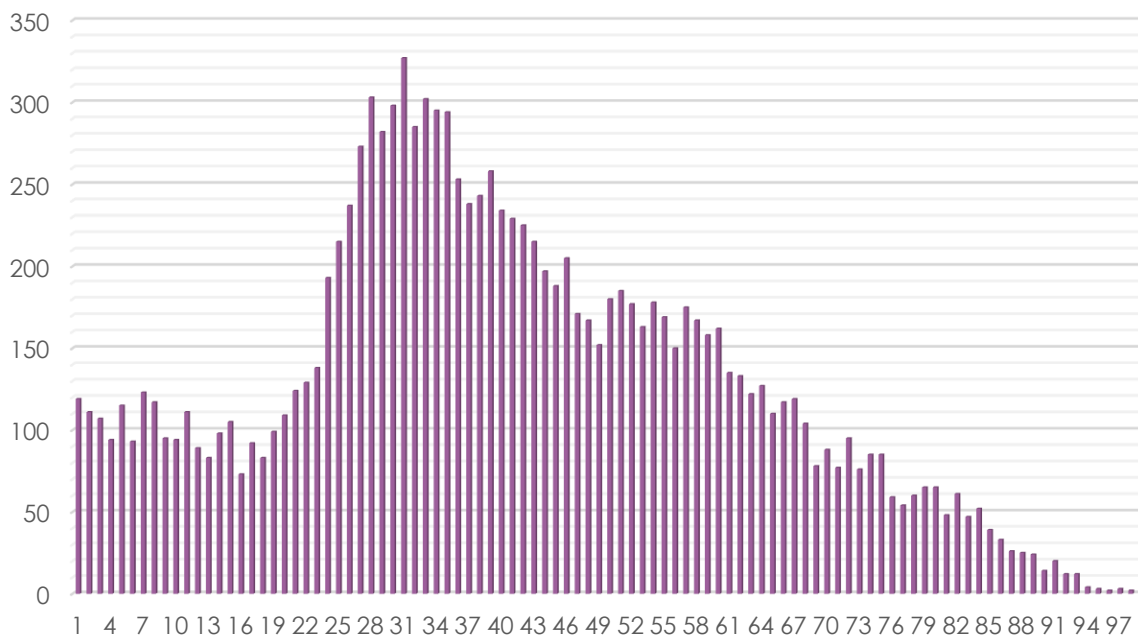

5. Cents

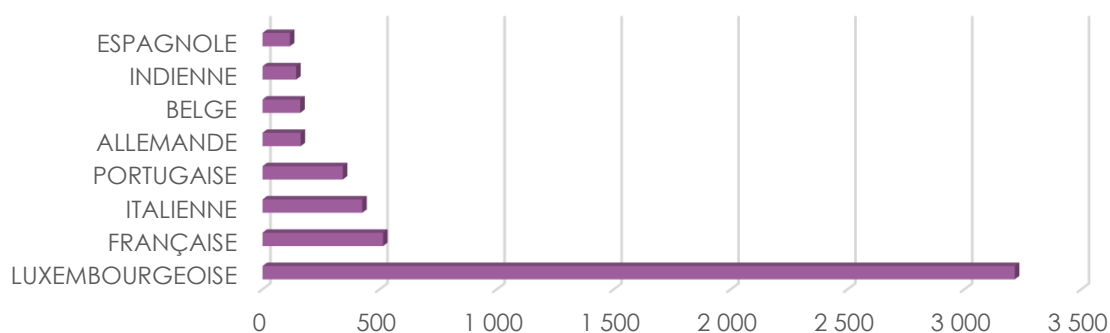

Nationalité principale	Résidents	FINLANDAISE	25	MONTENEGRINE	7	KAZAKHE	1
TOTAL	6 350	UKRAINIENNE	23	MAURICIENNE	7	IRAQIENNE	1
LUXEMBOURGEOISE	3 216	SERBE	23	THAILANDAISE	6	CUBAINE	1
FRANÇAISE	515	SLOVAQUE	23	ALBANAISE	6	CAMEROUNAISE	1
ITALIENNE	426	TCHÈQUE	20	AUSTRALIENNE	5	GUINEENNE	1
PORTUGAISE	343	PHILIPPINE	19	AFGHANE	5	AZERBAÏDJANAISE	1
ALLEMANDE	163	SUISSE	19	EQUATORIENNE	4	INDÉTERMINÉE	1
BELGE	161	LETTONNE	17	SANS	4	HAITIENNE	1
INDIENNE	144	LITUANIENNE	16	BIÉLORUSSE	4	COSTA-RICIENNE	1
ESPAGNOLE	117	MAROCAINE	14	KOSOVARE	3	INDONESIENNE	1
BRITANNIQUE	109	CAP-VERDIENNE	13	MACEDONIENNE	3	TRINITE ET TOBAGO	1
GRECQUE	73	CROATE	13	JAPONAISE	3	TADJIK	1
IRLANDAISE	68	ESTONIENNE	13	LIBANAISE	3	CONGOLAISE (COD)	1
POLONAISE	68	CANADIENNE	12	SUD-COREENNE	3	SOUDANAISE	1
CHINOISE (TJ)	62	BOSNIAQUE	11	IVOIRIENNE	3	SALVADORIENNE	1
ROUMAINE	47	AUTRICHIENNE	11	PAKISTANAISE	3	CHINOISE (RC)	1
NÉERLANDAISE	46	SLOVÈNE	11	GABONAISE	3	MOLDAVE	1
DANOISE	46	ALGÉRIENNE	9	IRANIENNE	2	NICARAGUAYENNE	1
AMÉRICAINNE	43	NIGÉRIENNE	9	CYPRIOTE	2	RWANDAISE	1
SUÉDOISE	42	TUNISIENNE	9	NEPALAISE	2	ZIMBABWÉENNE	1
HONGROISE	42	SYRIENNE	9	VIETNAMIENNE	2	SAMOANE	1
BULGARE	32	ARGENTINE	9	SRI-LANKAISE	2	DOMINIQUAISE	1
TURQUE	32	EGYPTIENNE	8	COLOMBIENNE	2	GRENADE	1
RUSSE	31	MALTAISE	8	NORVÉGIENNE	1		
BRESILIENNE	28	MEXICAINE	8	TURKMENE	1		
ISLANDAISE	26	SUD-AFRICAINE	8	ISRAÉLIENNE	1		

2019

6.325

évolution

+ 25

2020

6.350

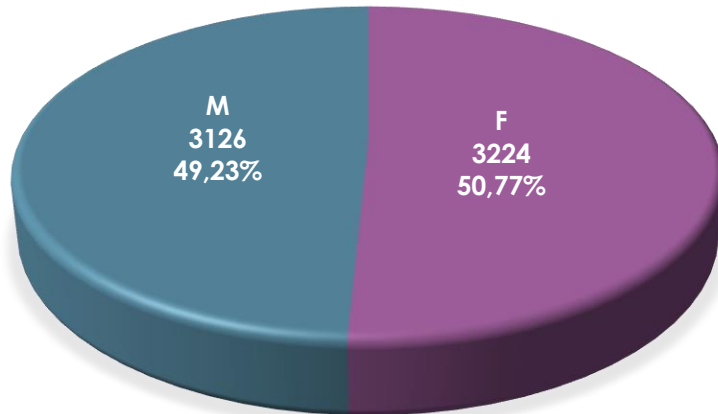

Population / Âge

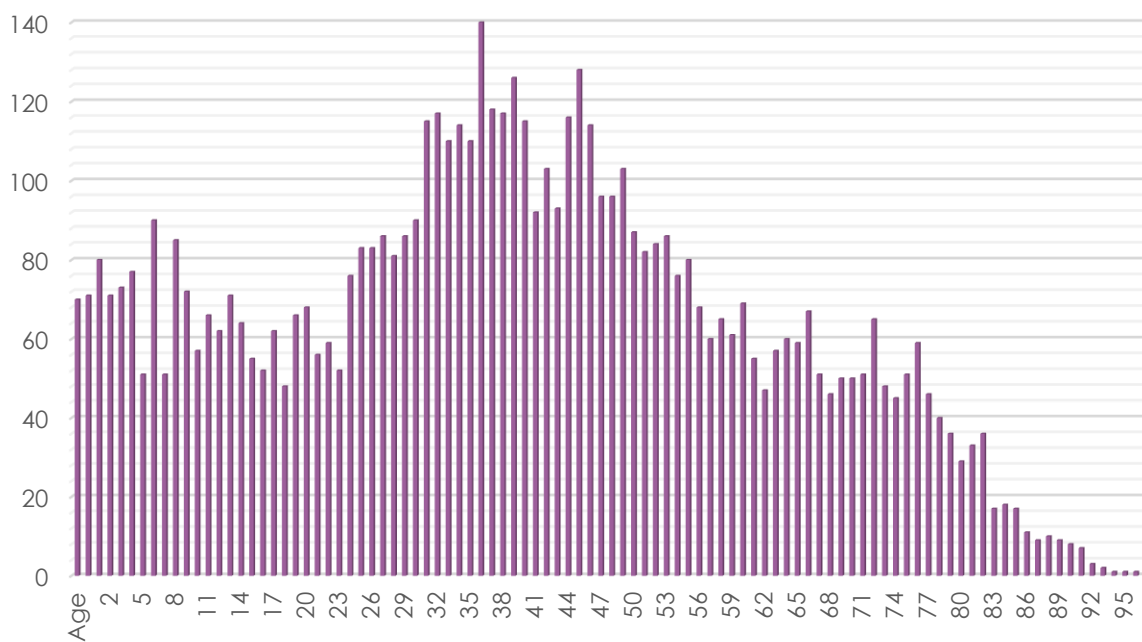

6. Cessange

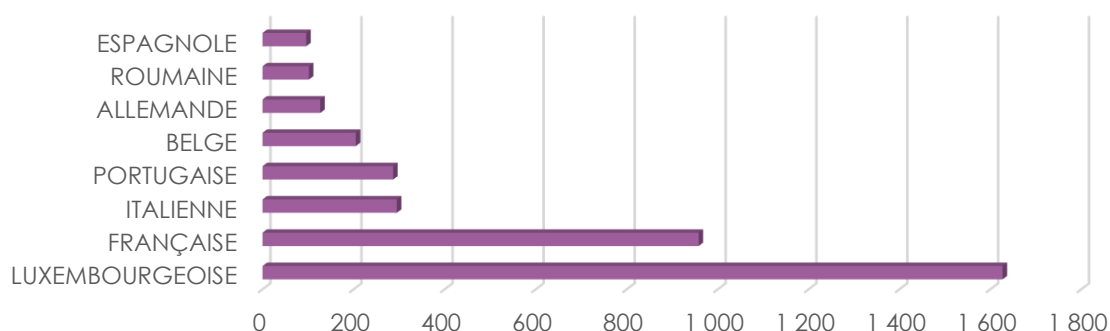

Nationalité principale	Résidents	HONGROISE	22	ESTONIENNE	6	ALBANAISE	2
TOTAL	4 658	CROATE	21	DOMINICAINE	6	GUINEE-BISSAU	2
LUXEMBOURGEOISE	1 627	SUD-COREENNE	21	IRAQIENNE	6	BIÉLORUSSE	2
FRANÇAISE	958	SLOVAQUE	19	TURQUE	6	ARGENTINE	2
ITALIENNE	295	UKRAINIENNE	18	MONTENEGRINE	5	CAP-VERDIENNE	1
PORTUGAISE	287	ALGÉRIENNE	16	THAILANDAISE	5	PERUVIENNE	1
BELGE	205	MAROCAINE	15	EGYPTIENNE	5	NIGERIANE	1
ALLEMANDE	127	SUISSE	14	LIBANAISE	5	BENINOISE	1
ROUMAINE	102	TCHÈQUE	14	KAZAKHE	5	MONEGASQUE	1
ESPAGNOLE	96	MEXICAINE	14	PHILIPPINE	4	INDÉTERMINÉE	1
GRECQUE	76	AUTRICHIENNE	12	SENEGALAISE	4	MONGOLE	1
BRITANNIQUE	60	CANADIENNE	12	COLOMBIENNE	4	IVOIRIENNE	1
POLONAISE	60	SLOVÈNE	12	SINGAPOURIENNE	4	ARMÉNIENNE	1
INDIENNE	40	TUNISIENNE	12	MACEDONIENNE	3	CONGOLAISE (COD)	1
CHINOISE (TJ)	39	DANOISE	11	VIETNAMIENNE	3	URUGUAYENNE	1
RUSSE	33	JAPONAISE	11	LETTONNE	3	GABONAISE	1
SUÉDOISE	32	FINLANDAISE	11	CAMEROUNAISE	3	BOLIVIENNE	1
MAURICIENNE	31	NORVÉGIENNE	10	VENEZUELIENNE	3	CHINOISE (RC)	1
IRLANDAISE	29	SUD-AFRICAINE	10	PAKISTANAISE	3	MOLDAVE	1
NÉERLANDAISE	27	SYRIENNE	9	KOSOVARE	2	JORDANIENNE	1
AMÉRICAINNE	26	BOSNIAQUE	8	TURKMENE	2	MALGACHE	1
LITUANIENNE	25	SERBE	8	CYPRIOTE	2	LAO	1
BULGARE	24	MALTAISE	8	NEPALAISE	2	LESOTHO	1
BRESILIENNE	23	ISLANDAISE	7	AUSTRALIENNE	2	BARBADIENNE	1

2019

4.515

évolution

+ 143

2020

4.658

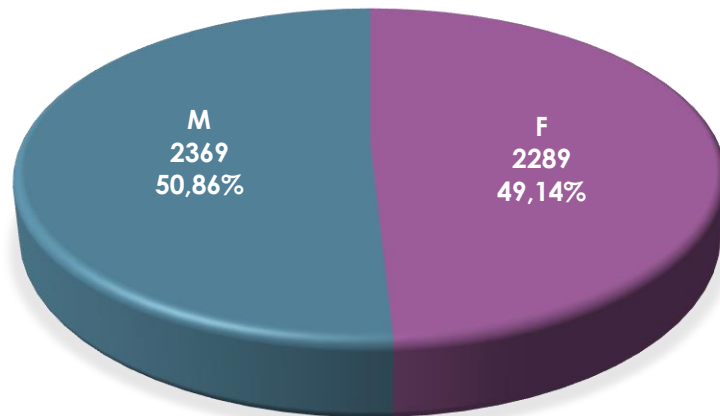

Population / Âge

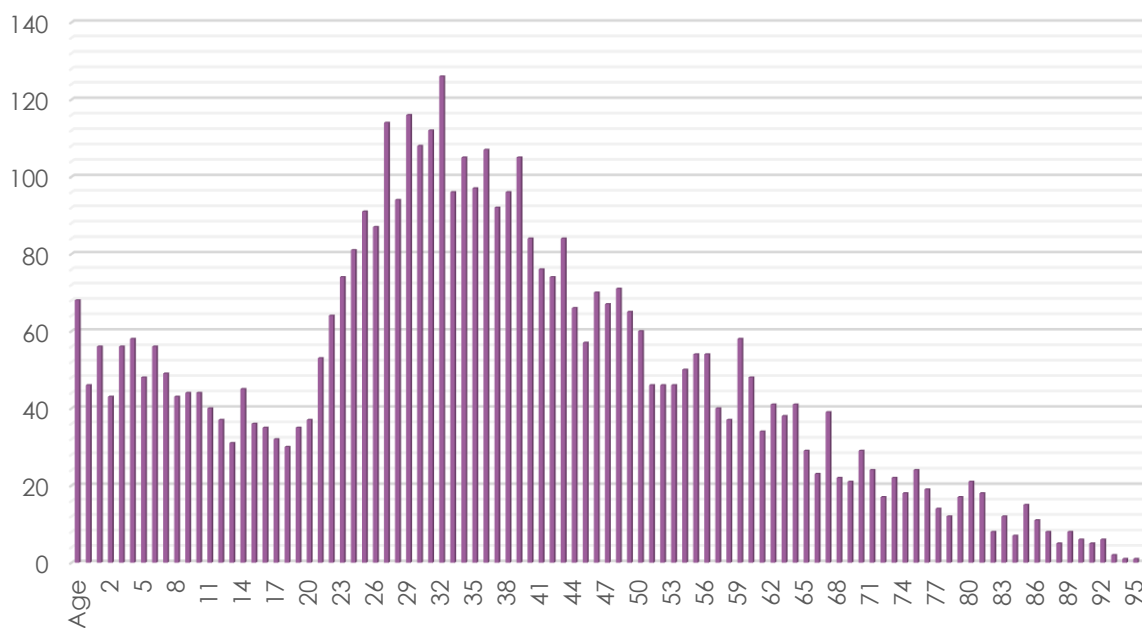

7. Clausen

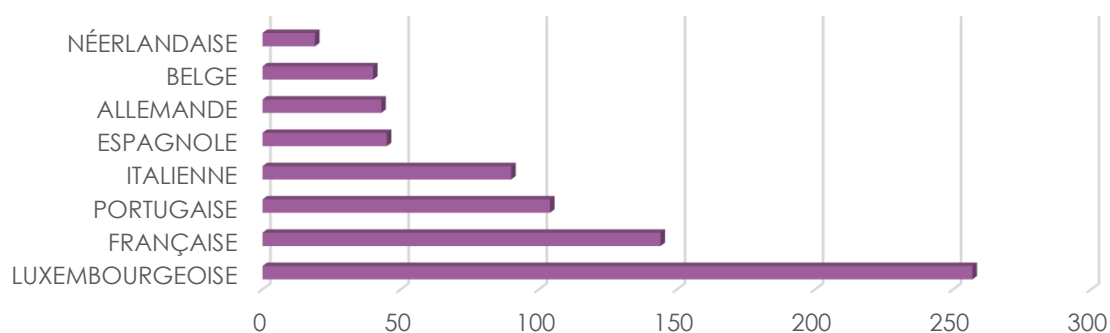

Nationalité principale	Résidents	ROUMAINE	12	ERYTHREE	3	TCHÈQUE	1
Total	973	IRLANDAISE	11	ALGÉRIENNE	2	DOMINICAINE	1
LUXEMBOURGEOISE	257	CHINOISE (TJ)	9	EGYPTIENNE	2	TOGOLAISE	1
FRANÇAISE	144	ESTONIENNE	9	BRESILIENNE	2	IRAQIENNE	1
PORTUGAISE	104	DANOISE	8	CUBAINE	2	PERUVIENNE	1
ITALIENNE	90	SUÉDOISE	7	SUD-COREENNE	2	NIGERIANE	1
ESPAGNOLE	45	CAP-VERDIENNE	7	GUINEE-BISSAU	2	TUNISIENNE	1
ALLEMANDE	43	FINLANDAISE	6	AZERBAÏDJANAISE	2	CAMEROUNAISE	1
BELGE	40	HONGROISE	6	IRANIENNE	1	MEXICAINE	1
NÉERLANDAISE	19	BULGARE	6	AUTRICHIENNE	1	BIÉLORUSSE	1
BRITANNIQUE	19	TURQUE	4	SERBE	1	INDONESIENNE	1
GRECQUE	17	MAROCAINE	3	CROATE	1	ARGENTINE	1
AMÉRICAINNE	16	CANADIENNE	3	SUISSE	1	ANGOLAISE	1
POLONAISE	15	MALTAISE	3	THAILANDAISE	1	MALIENNE	1
INDIENNE	15	LITUANIENNE	3	MAURICIENNE	1	KIRGHIZE	1
RUSSE	13						

2019

973

évolution

+0

2020

973

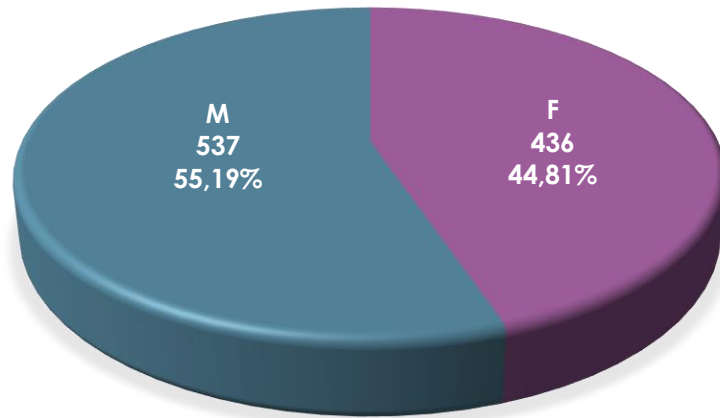

Population / Âge

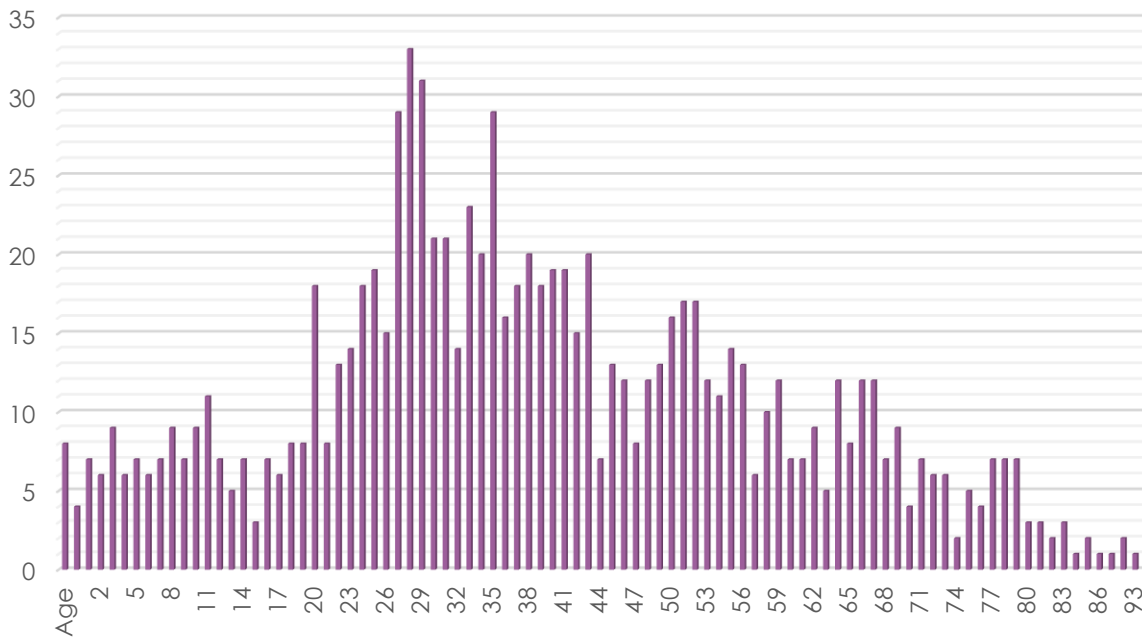

8. Dommeldange

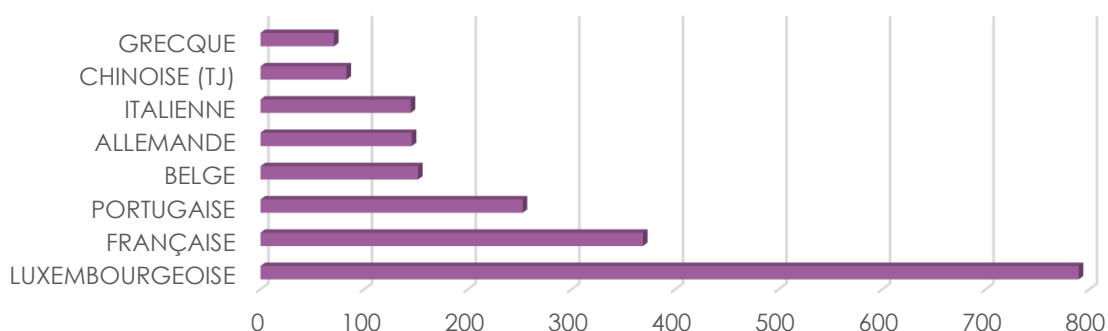

Nationalité principale	Résidents	BRESILIENNE	17	MONTENEGRINE	4	ISRAELIENNE	1
TOTAL	2 721	AUTRICHIENNE	16	JAPONAISE	4	ESTONIENNE	1
LUXEMBOURGEOISE	790	IRLANDAISE	16	ALBANAISE	4	THAILANDAISE	1
FRANÇAISE	369	AMÉRICAINNE	16	GUINEE-BISSAU	4	MALTAISE	1
PORTUGAISE	253	TCHÈQUE	16	KOSOVARE	3	NEPALAISE	1
BELGE	152	TURQUE	16	MACEDONIENNE	3	TOGOLAISE	1
ALLEMANDE	146	IRANIENNE	12	MAURICIENNE	3	AUSTRALIENNE	1
ITALIENNE	145	LITUANIENNE	12	ISLANDAISE	3	SANS	1
CHINOISE (TJ)	83	SLOVAQUE	11	KAZAKHE	3	CAMEROUNAISE	1
GRECQUE	71	MAROCAINE	9	SLOVÈNE	3	SRI-LANKAISE	1
ESPAGNOLE	60	BULGARE	9	TUNISIENNE	3	AZERBAÏDJANAISE	1
BRITANNIQUE	58	UKRAINIENNE	8	SYRIENNE	3	ERYTHREE	1
ROUMAINE	46	SUISSE	8	PAKISTANAISE	3	SUD-AFRICAINE	1
POLONAISE	43	BOSNIAQUE	7	PHILIPPINE	2	MONGOLE	1
NÉERLANDAISE	36	CYPRIOTE	7	CANADIENNE	2	ARGENTINE	1
DANOISE	36	CAP-VERDIENNE	6	EGYPTIENNE	2	KENYENNE	1
RUSSE	32	CROATE	6	MEXICAINE	2	BOLIVIENNE	1
LETTONNE	28	SENEGALAISE	6	BIÉLORUSSE	2	MOLDAVE	1
SUÉDOISE	24	IRAQIENNE	5	ARMÉNIENNE	2	NICARAGUAYENNE	1
INDIENNE	23	NORVÉGIENNE	4	CHINOISE (RC)	2	JORDANIENNE	1
FINLANDAISE	18	SERBE	4	ALGÉRIENNE	1	MALGACHE	1
HONGROISE	18						

2019

2.671

évolution

+50

2020

2.721

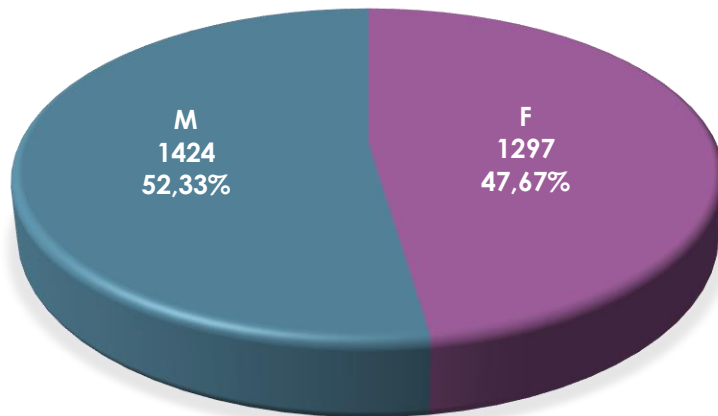

Population / Âge

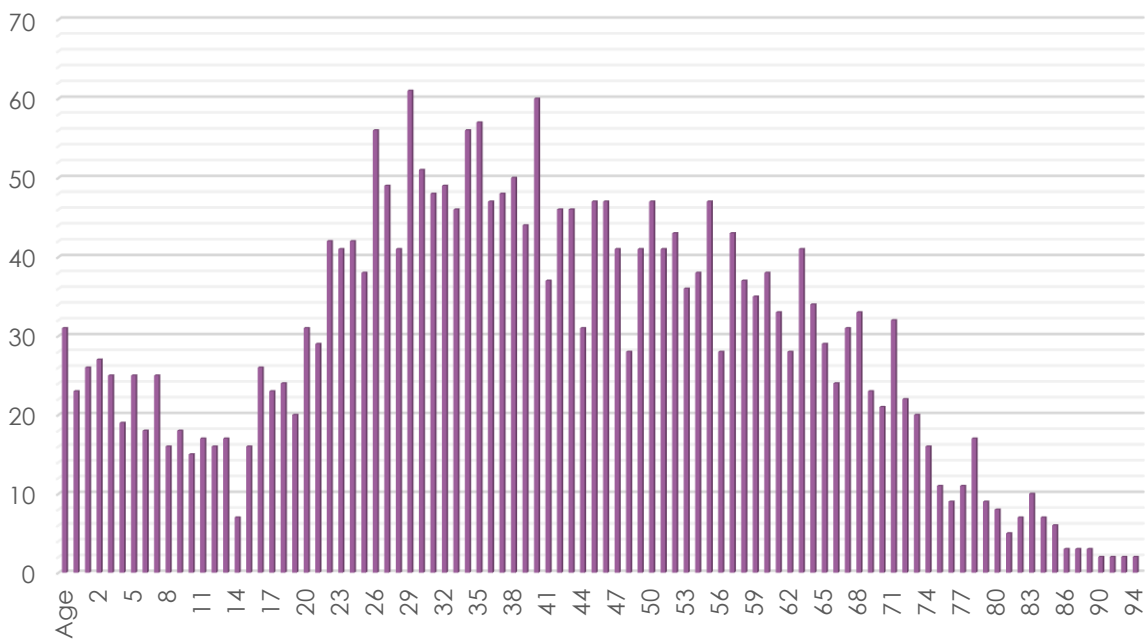

9. Eich

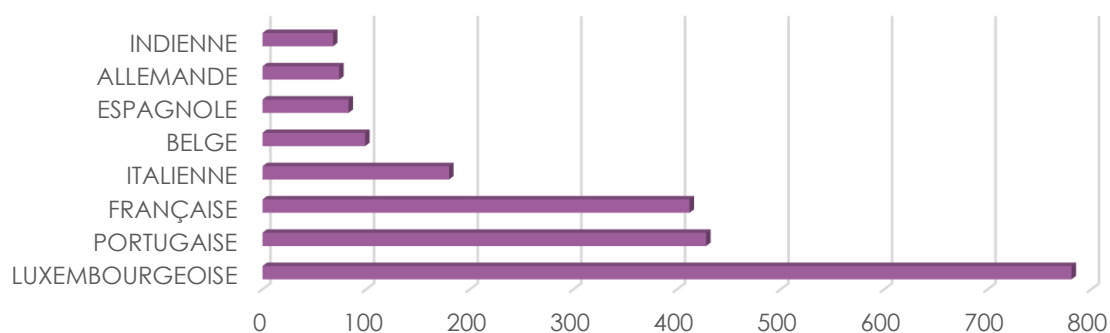

Nationalité principale	Résidents	MAROCAINE	18	SUISSE	6	LIBANAISE	2
TOTAL	2 913	TURQUE	18	ERYTHREE	6	NIGERIANE	2
LUXEMBOURGEOISE	781	IRANIENNE	17	PAKISTANAISE	6	SENEGALAISE	2
PORTUGAISE	428	UKRAINIENNE	16	SOUDANAISE	6	ETHIOPIENNE	2
FRANÇAISE	412	FINLANDAISE	16	MONTENEGRINE	5	ARMÉNIENNE	2
ITALIENNE	180	BULGARE	16	MACEDONIENNE	5	CHINOISE (RC)	2
BELGE	99	AMÉRICAINNE	15	TUNISIENNE	5	SERBE	1
ESPAGNOLE	83	SLOVAQUE	15	TANZANIENNE	5	CYPRIOTE	1
ALLEMANDE	74	CROATE	14	NORVÉGIENNE	4	EGYPTIENNE	1
INDIENNE	68	RUSSE	13	CANADIENNE	4	ISLANDAISE	1
GRECQUE	56	CAP-VERDIENNE	11	THAILANDAISE	4	GEORGIENNE	1
ROUMAINE	49	BOSNIAQUE	11	MALTAISE	4	SUD-COREENNE	1
HONGROISE	39	AFGHANE	11	KAZAKHE	4	GUINEENNE	1
CHINOISE (TJ)	38	PHILIPPINE	10	LETTONNE	4	AZERBAÏDJANAISE	1
POLONAISE	35	MAURICIENNE	10	CAMEROUNAISE	4	GAMBIENNE	1
NÉERLANDAISE	32	SLOVÈNE	10	VENEZUELIENNE	4	ANDORRANE	1
TCHÈQUE	24	ALBANAISE	8	BIÉLORUSSE	4	BANGLADAISE	1
IRLANDAISE	22	SUÉDOISE	7	ISRAÉLIENNE	3	NEO-ZELANDAISE	1
ESTONIENNE	21	AUTRICHIENNE	7	DOMINICAINE	3	MOLDAVE	1
IRAQIENNE	21	JAPONAISE	7	VIETNAMIENNE	3	BURKINA FASO	1
SYRIENNE	20	LITUANIENNE	7	MEXICAINE	3	BURUNDAISE	1
BRESILIENNE	19	CONGOLAISE (COD)	7	ALGÉRIENNE	2	LIBYENNE	1
BRITANNIQUE	18	DANOISE	6	KOSOVARE	2		

2019

évolution

2020

2.905

+8

2.913

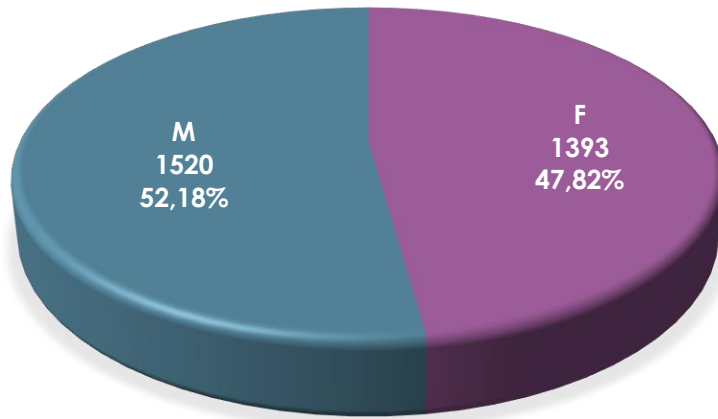

Population / Âge

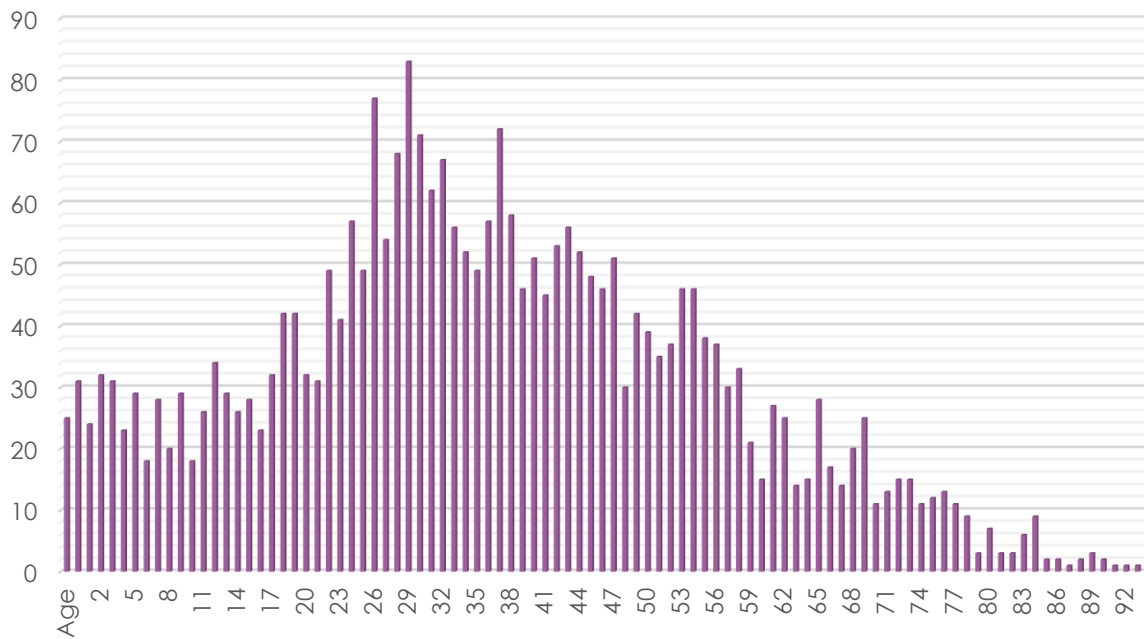

10. Gare

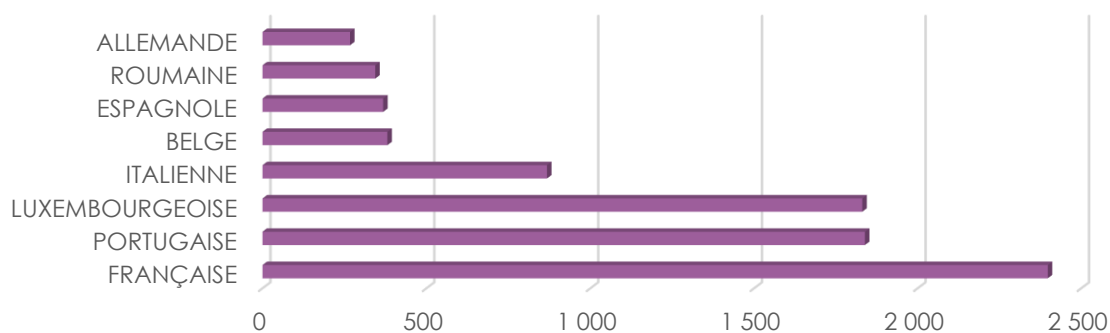

Nationalité principale	Résidents	TUNISIENNE	41	LIBANAISE	10	AUSTRALIENNE	3
TOTAL	11 100	SERBE	40	COLOMBIENNE	10	BENINOISE	3
FRANÇAISE	2 398	MAROCAINE	40	AFGHANE	10	MONGOLE	3
PORTUGAISE	1 839	SUISSE	34	MALTAISE	9	SALVADORIENNE	3
LUXEMBOURGEOISE	1 831	KOSOVARE	33	NEPALAISE	9	NEO-ZELANDAISE	3
ITALIENNE	868	DANOISE	31	ETHIOPIENNE	9	NIGERIENNE	3
BELGE	381	BOSNIAQUE	30	BIÉLORUSSE	9	ANGOLAISE	3
ESPAGNOLE	368	CAMEROUNAISE	30	NORVÉGIENNE	8	MALGACHE	3
ROUMAINE	344	AUTRICHIENNE	29	EGYPTIENNE	8	SINGAPOURIENNE	2
ALLEMANDE	267	ALBANAISE	29	VIETNAMIENNE	8	URUGUAYENNE	2
BRITANNIQUE	183	LETTONNE	28	PERUVIENNE	8	KENYENNE	2
GRECQUE	176	PHILIPPINE	27	GEORGIENNE	7	MAURITANIENNE	2
INDIENNE	174	GUINEE-BISSAU	26	AZERBAÏDJANAISE	7	OUGANDAISE	2
CHINOISE (TJ)	122	TCHÈQUE	24	IVOIRIENNE	7	SAO TOME ET PRINCIPE	2
POLONAISE	115	MONTENEGRINE	23	ISLANDAISE	6	EQUATORIENNE	1
BRESILIENNE	110	SLOVAQUE	22	MALAISIEENNE	6	SRI-LANKAISE	1
BULGARE	86	NIGERIANE	22	BANGLADAISE	6	GAMBIENNE	1
NÉERLANDAISE	80	TURQUE	22	ARGENTINE	6	TRINITE ET TOBAGO	1
CAP-VERDIENNE	79	CANADIENNE	21	TOGOLAISE	5	GABONAISE	1
IRLANDAISE	76	MAURICIENNE	19	SUD-COREENNE	5	GHANEENNE	1
RUSSE	69	ERYTHREE	19	CHILIENNE	5	NICARAGUAYENNE	1
CROATE	61	ALGÉRIENNE	18	PAKISTANAISE	5	JORDANIENNE	1
SYRIENNE	59	IRANIENNE	17	CHINOISE (RC)	5	LAO	1
AMÉRICAINNE	55	THAÏLANDAISE	16	MOLDAVE	5	EQUATO-GUINEENNE	1
SUÉDOISE	52	SLOVÈNE	14	ISRAÉLIENNE	4	RWANDAISE	1
ESTONIENNE	52	JAPONAISE	12	SANS	4	CAMBODGIENNE	1
HONGROISE	51	CYPRIOTE	12	INDÉTERMINÉE	4	BURKINA FASO	1
UKRAINIENNE	43	SENEGALAISE	12	CONGOLAISE (COD)	4	LIBERIENNE	1
LITUANIENNE	43	VENEZUELIENNE	12	SOUDANAISE	4	ZIMBABWEENNE	1
FINLANDAISE	42	SUD-AFRICAINE	12	MACEDONIENNE	3	KIRGHIZE	1
DOMINICAINE	42	MEXICAINE	11	KAZAKHE	3	LIBYENNE	1
IRAQIENNE	41	GUINEENNE	11	CUBAINE	3	DJIBOUTIENNE	1

2019

11.040

évolution

+60

2020

11.100

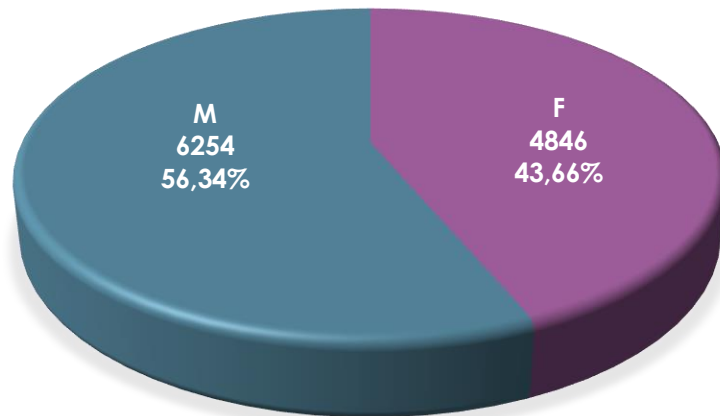

Population / Âge

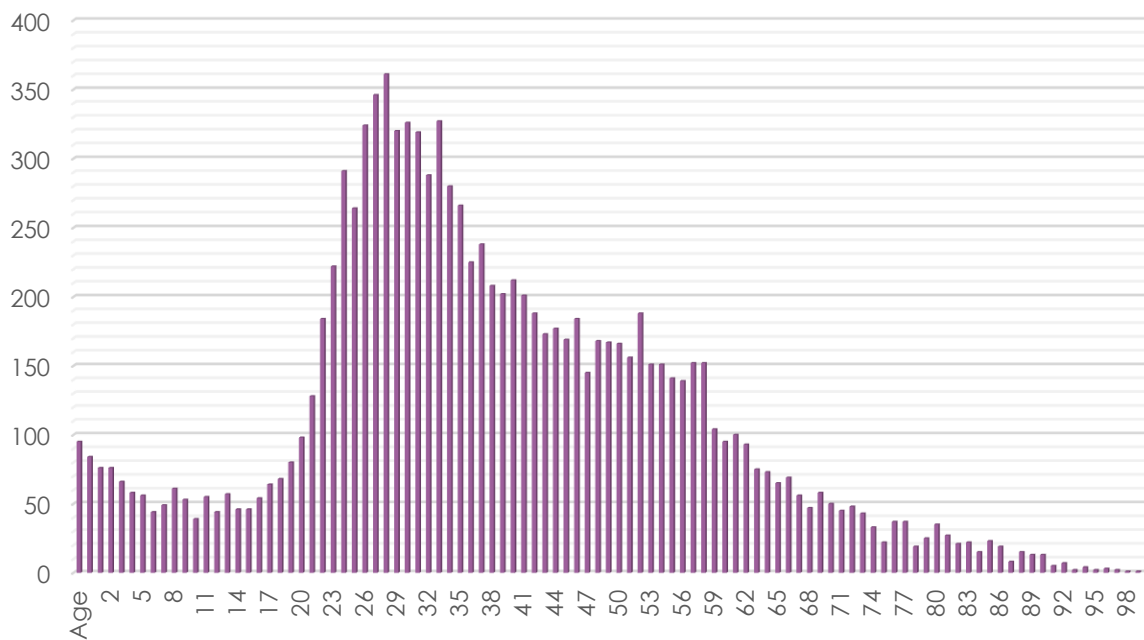

11. Gasperich

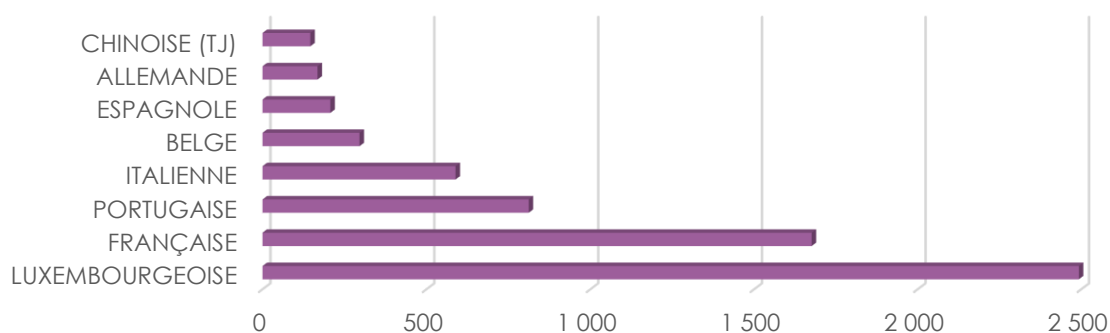

Nationalité principale	Résidents	CROATE	30	AFGHANE	7	PERUVIENNE	2
TOTAL	8 255	JAPONAISE	26	ARGENTINE	7	AUSTRALIENNE	2
LUXEMBOURGEOISE	2 493	FINLANDAISE	26	NORVÉGIENNE	6	GUINEE-BISSAU	2
FRANÇAISE	1 676	CANADIENNE	26	THAILANDAISE	6	SRI-LANKAISE	2
PORTUGAISE	812	DANOISE	23	VIETNAMIENNE	6	GUINEENNE	2
ITALIENNE	589	COLOMBIENNE	22	NIGERIANE	6	COSTA-RICIENNE	2
BELGE	296	LITUANIENNE	21	SUD-COREENNE	6	CONGOLAISE (COD)	2
ESPAGNOLE	207	ESTONIENNE	20	BIÉLORUSSE	6	URUGUAYENNE	2
ALLEMANDE	168	SLOVÈNE	19	MACEDONIENNE	5	NEO-ZELANDAISE	2
CHINOISE (TJ)	146	ALBANAISE	19	LIBANAISE	5	NIGERIENNE	2
ROUMAINE	144	SERBE	18	NEPALAISE	5	CAMBODGIENNE	2
INDIENNE	138	TURQUE	18	MEXICAINE	5	GUATEMALTEQUE	2
POLONAISE	123	SUISSE	17	PANAMEENNE	5	CONGOLAISE (COG)	2
MAURICIENNE	100	TUNISIENNE	17	SINGAPOURIENNE	5	BRITANNIQUE D'OUTRE-MER	2
GRECQUE	97	SLOVAQUE	16	CHINOISE (RC)	5	KIRGHIZE	2
BRITANNIQUE	77	AUTRICHIENNE	12	MALTAISE	4	ISRAELIENNE	1
CAP-VERDIENNE	46	ALGÉRIENNE	12	BENINOISE	4	CUBAINE	1
HONGROISE	46	SUD-AFRICAINE	11	INDONESIENNE	4	GEORGIENNE	1
BULGARE	46	IRANIENNE	10	BHOUTANAISE	4	EQUATORIENNE	1
RUSSE	45	MALASIENNE	10	MOLDAVE	4	CHILIENNE	1
AMÉRICAINNE	43	CAMEROUNAISE	10	EGYPTIENNE	3	VENEZUELIENNE	1
MAROCAINE	40	ARMÉNIENNE	10	ISLANDAISE	3	HAITIENNE	1
BRESILIENNE	40	MONTENEGRINE	9	DOMINICAINE	3	IVOIRIENNE	1
NÉERLANDAISE	39	LETTONNE	9	KAZAKHE	3	TANZANIENNE	1
IRLANDAISE	39	AZERBAÏDJANAISE	9	IRAQIENNE	3	RWANDAISE	1
TCHÈQUE	39	SENEGALAISE	8	SYRIENNE	3	MALIENNE	1
BOSNIAQUE	35	SOMALIENNE	8	BANGLADAISE	3	BURKINA FASO	1
PHILIPPINE	35	KOSOVARE	7	PAKISTANAISE	3	JAMAICAINE	1
SUÉDOISE	32	CYPRIOTE	7	OUZBEK	3		
UKRAINIENNE	30	ERYTHREE	7	TOGOLAISE	2		

2019

7.607

évolution

+648

2020

8.255

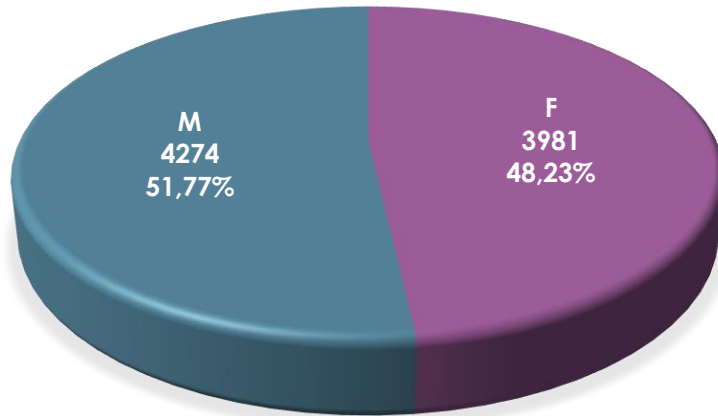

Population / Âge

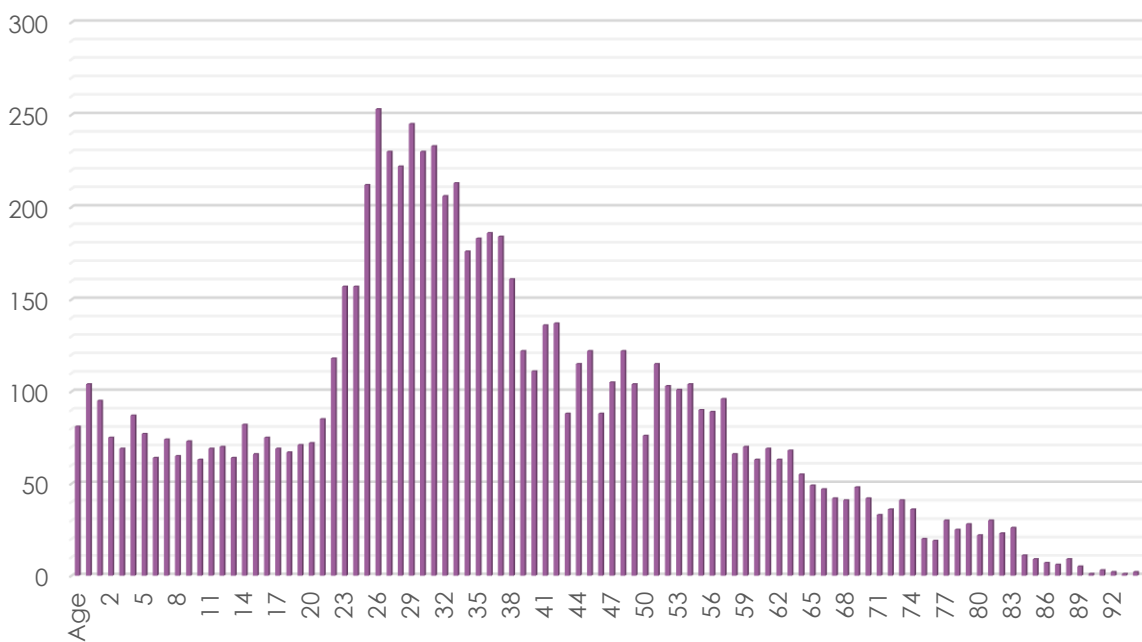

12. Grund

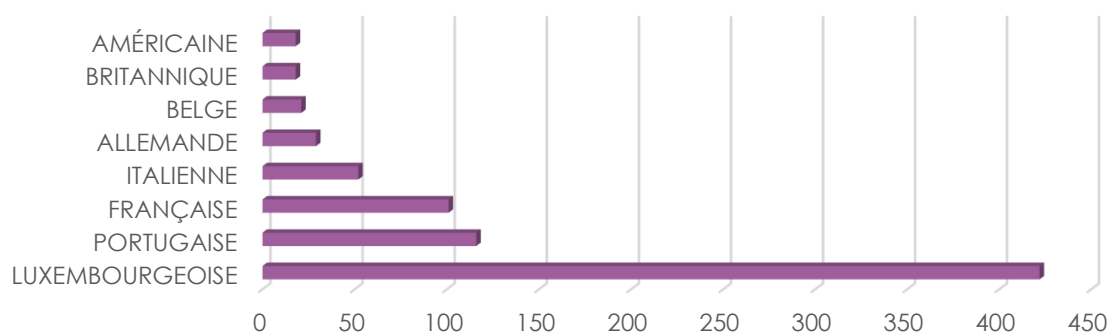

Nationalité principale	Résidents	SENEGALAISE	6	IRANIENNE	2	MAURICIENNE	1
TOTAL	961	GRECQUE	5	NORVÉGIENNE	2	MALTAISE	1
LUXEMBOURGEOISE	422	POLONAISE	5	BOSNIAQUE	2	LITUANIENNE	1
PORTUGAISE	116	PERUVIENNE	5	UKRAINIENNE	2	ISLANDAISE	1
FRANÇAISE	101	CAP-VERDIENNE	4	PHILIPPINE	2	TURQUE	1
ITALIENNE	52	AUTRICHIENNE	4	SERBE	2	EQUATORIENNE	1
ALLEMANDE	29	ROUMAINE	4	JAPONAISE	2	ALBANAISE	1
BELGE	21	HONGROISE	4	CANADIENNE	2	GUINEENNE	1
BRITANNIQUE	18	INDIENNE	4	TCHÈQUE	2	SYRIENNE	1
AMÉRICAINNE	18	ERYTHREE	4	BULGARE	2	AZERBAÏDJANAISE	1
ESPAGNOLE	17	KOSOVARE	3	NIGERIANE	2	MONGOLE	1
SUÉDOISE	12	SUISSE	3	SANS	2	CONGOLAISE (COD)	1
NÉERLANDAISE	9	MAROCAINE	3	GUINEE-BISSAU	2	URUGUAYENNE	1
CROATE	9	LIBANAISE	3	ARMÉNIENNE	2	NEO-ZELANDAISE	1
FINLANDAISE	9	RUSSE	3	CAMBODGIENNE	2		
CHINOISE (TJ)	8	CAMEROUNAISE	3	CYPRIOTE	1		
IRLANDAISE	8	SAO TOME ET PRINCIPE	3	SLOVAQUE	1		

2019

957

évolution

+4

2020

961

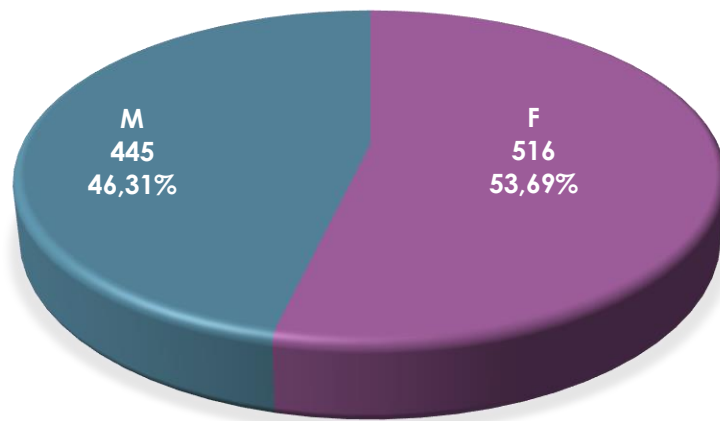

Population / Âge

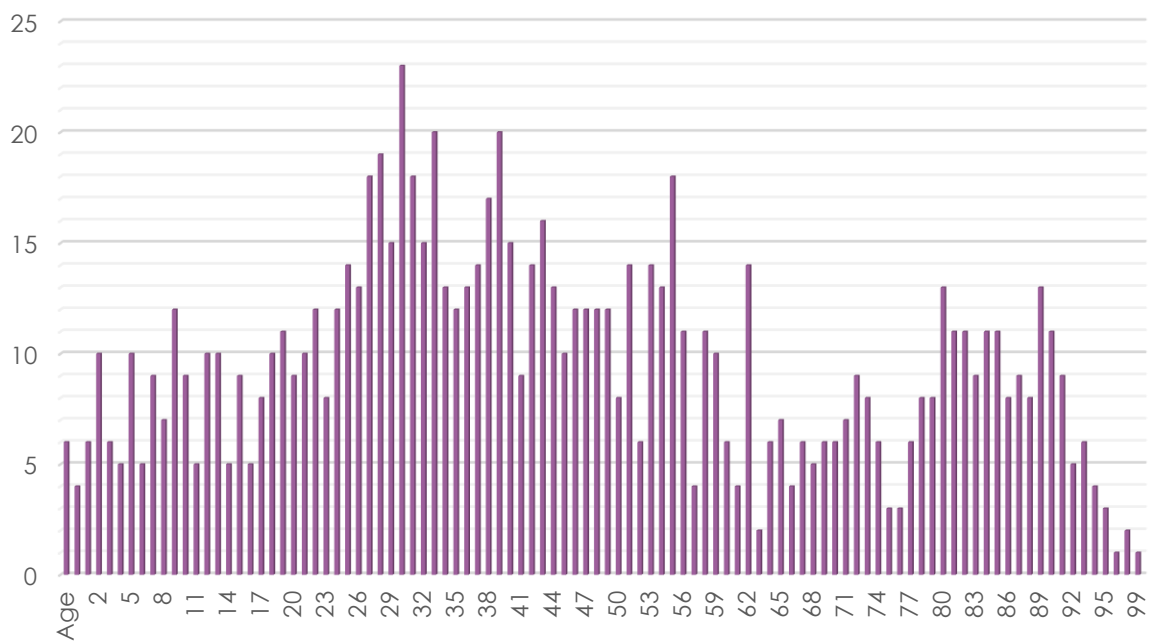

13. Hamm

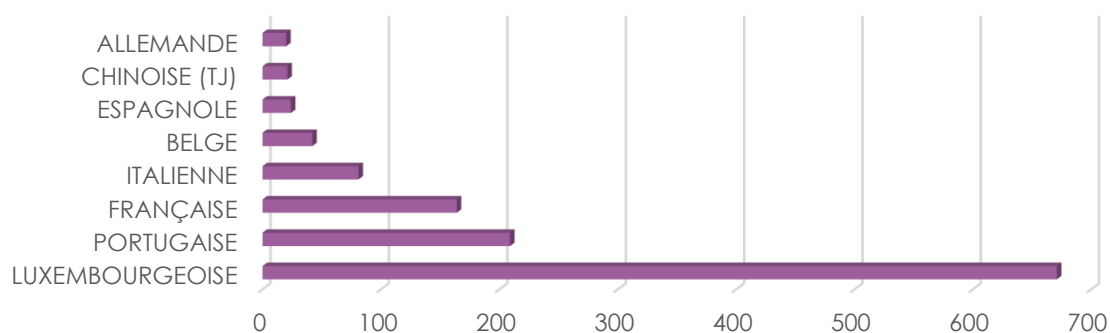

Nationalité principale	Résidents	BULGARE	9	MAROCAINE	3	CANADIENNE	1
TOTAL	1 461	ROUMAINE	8	FINLANDAISE	3	THAÏLANDAISE	1
LUXEMBOURGEOISE	671	GRECQUE	8	ESTONIENNE	3	TCHÈQUE	1
PORTUGAISE	209	NÉERLANDAISE	7	TUNISIENNE	3	DOMINICAINE	1
FRANÇAISE	164	UKRAINIENNE	6	TURQUE	3	NIGÉRIANE	1
ITALIENNE	81	HONGROISE	6	ERYTHREE	3	SENEGALAISE	1
BELGE	42	IRAQIENNE	6	SUD-AFRICAINE	3	MEXICAINE	1
ESPAGNOLE	24	CAP-VERDIENNE	5	AFGHANE	3	ALBANAISE	1
CHINOISE (TJ)	21	DANOISE	5	CHINOISE (RC)	3	GUINÉE-BISSAU	1
ALLEMANDE	20	CROATE	5	KOSOVARE	2	AZERBAÏDJANAISE	1
INDIENNE	19	POLONAISE	5	CYPRIOTE	2	BANGLADAISE	1
BRITANNIQUE	14	SYRIENNE	5	MALTAISE	2	PAKISTANAISE	1
LITUANIENNE	11	GUINEENNE	4	VIETNAMIENNE	2	CONGOLAISE (COD)	1
IRLANDAISE	10	BOSNIAQUE	3	SLOVÈNE	2	GHANEENNE	1
AMÉRICAINNE	10	AUTRICHIENNE	3	SUÉDOISE	1	ANGOLAISE	1
BRESILIENNE	9	SERBE	3	IRANIENNE	1	RWANDAISE	1
RUSSE	9	SUISSE	3	ALGÉRIENNE	1		

2019

1.478

évolution

-17

2020

1.461

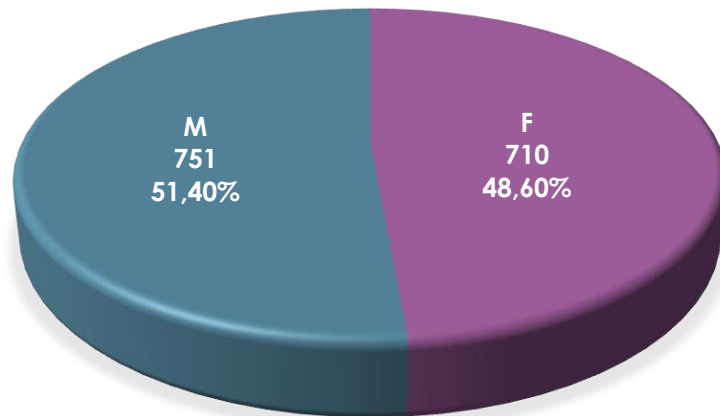

Population / Âge

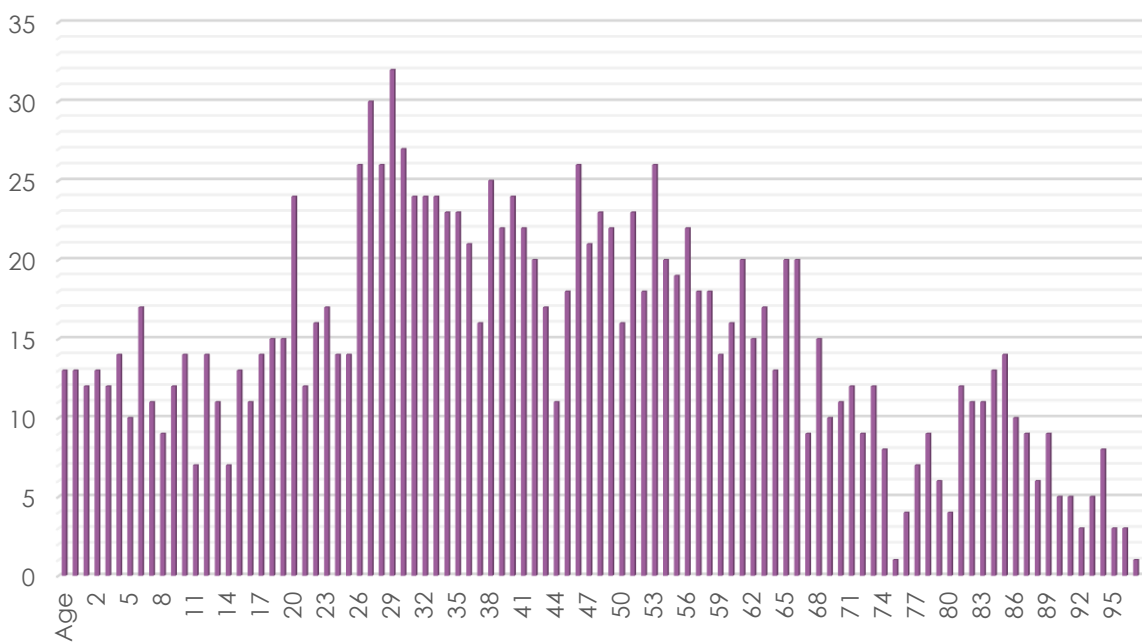

14. Hollerich

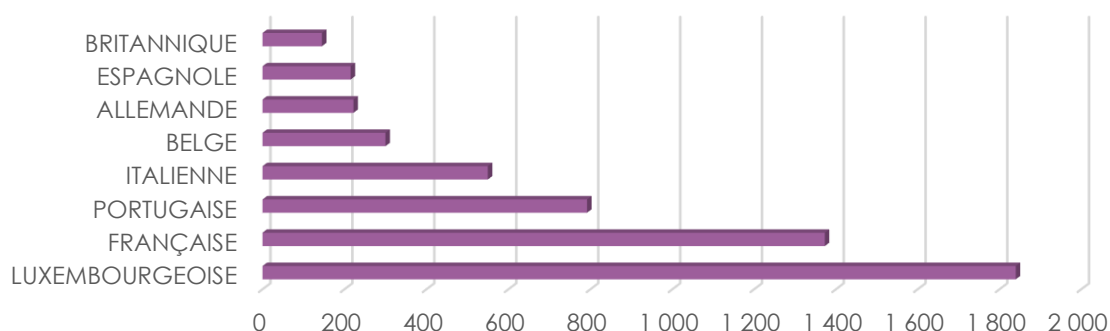

Nationalité principale	Résidents	HONGROISE	34	COLOMBIENNE	9	AFGHANE	3
TOTAL	7 265	AUTRICHIENNE	26	IRAQIENNE	8	MOLDAVE	3
LUXEMBOURGEOISE	1 840	LETTONNE	26	TUNISIENNE	7	ANGOLAISE	3
FRANÇAISE	1 373	TURQUE	24	CHINOISE (RC)	7	MONTENEGRINE	2
PORTUGAISE	792	SYRIENNE	24	IRANIENNE	6	DOMINICAINE	2
ITALIENNE	550	NORVÉGIENNE	23	KAZAKHE	6	CUBAINE	2
BELGE	300	CANADIENNE	22	AUSTRALIENNE	6	BENINOISE	2
ALLEMANDE	222	CAP-VERDIENNE	21	BIÉLORUSSE	6	ETHIOPIENNE	2
ESPAGNOLE	215	MAROCAINE	21	SUD-AFRICAINE	6	GAMBIENNE	2
BRITANNIQUE	145	ALBANAISE	21	BOSNIAQUE	5	COSTA-RICIENNE	2
ROUMAINE	130	UKRAINIENNE	20	ALGÉRIENNE	5	INDONESIENNE	2
INDIENNE	114	JAPONAISE	20	EGYPTIENNE	5	REP.CENTRAFRICAINE	2
GRECQUE	108	SUISSE	19	LIBANAISE	5	MACEDONIENNE	1
POLONAISE	105	SLOVÈNE	19	ISLANDAISE	5	VIETNAMIENNE	1
CHINOISE (TJ)	98	ESTONIENNE	18	TOGOLAISE	5	EQUATORIENNE	1
AMÉRICAINNE	85	SERBE	17	PERUVIENNE	5	MONEGASQUE	1
NÉERLANDAISE	72	PHILIPPINE	15	NIGÉRIENNE	5	INDÉTERMINÉE	1
SUÉDOISE	68	CAMEROUNAISE	12	SUD-COREENNE	5	CHILIENNE	1
BULGARE	62	THAÏLANDAISE	11	NEO-ZELANDAISE	4	ERYTHREE	1
RUSSE	56	MALTAISE	11	KOSOVARE	3	SINGAPOURIENNE	1
DANOISE	52	GUINEENNE	11	ISRAÉLIENNE	3	ARMÉNIENNE	1
IRLANDAISE	42	SLOVAQUE	10	MAURICIENNE	3	SALVADORIENNE	1
BRESILIENNE	42	GEORGIENNE	10	MALAISIENNE	3	ARGENTINE	1
FINLANDAISE	40	PAKISTANAISE	10	VENEZUELIENNE	3	MAURITANIENNE	1
TCHÈQUE	36	CYPRIOTE	9	MONGOLE	3	LAO	1
CROATE	35	MEXICAINE	9	IVOIRIENNE	3	MYANMAR	1
LITUANIENNE	35	GUINÉE-BISSAU	9	BANGLADAISE	3	BURKINA FASO	1

2019

7.132

évolution

+133

2020

7.265

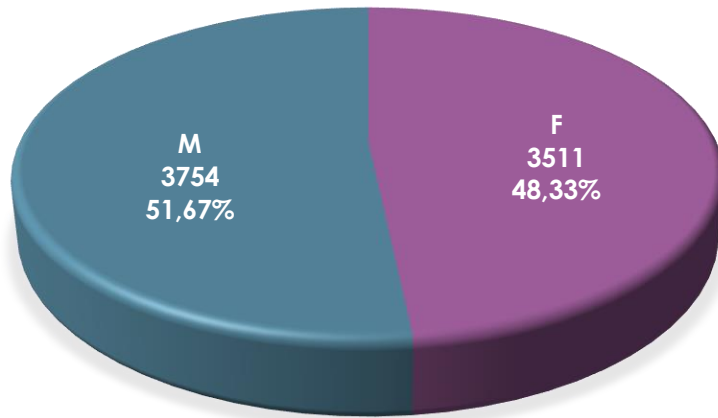

Population / Âge

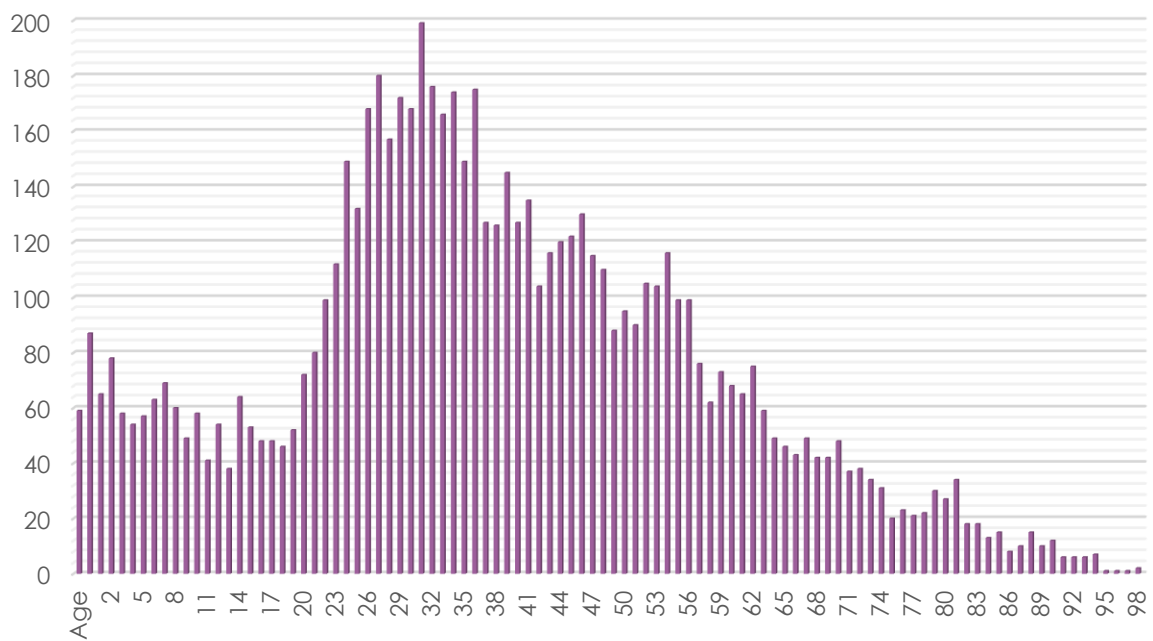

15. Kirchberg

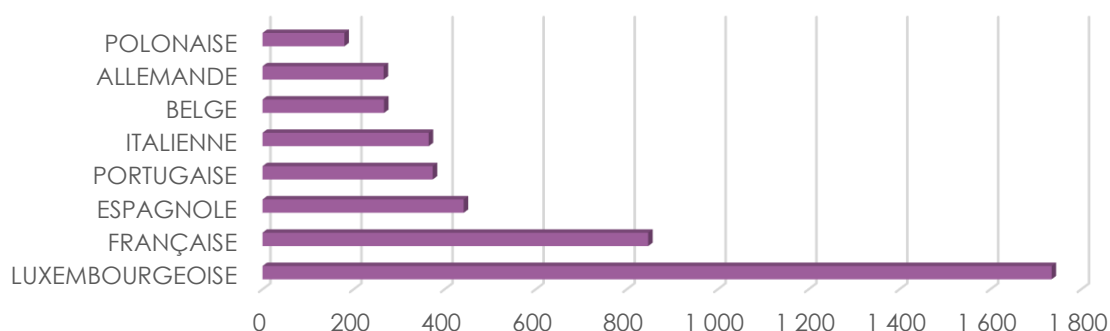

Nationalité principale	Résidents	CROATE	45	ALGÉRIENNE	7	AFGHANE	3
TOTAL	6 624	LETTONNE	38	AUSTRALIENNE	7	OUZBEK	3
LUXEMBOURGEOISE	1 735	AMÉRICAINNE	36	CAMEROUNAISE	6	TURKMENE	2
FRANÇAISE	847	BRESILIENNE	25	MEXICAINE	6	EGYPTIENNE	2
ESPAGNOLE	442	RUSSE	24	GUINEENNE	6	MAURICIENNE	2
PORTUGAISE	374	TURQUE	22	INDÉTERMINÉE	6	CUBAINE	2
ITALIENNE	365	ALBANAISE	21	NORVÉGIENNE	5	SOMALIENNE	2
BELGE	267	SUISSE	18	THAÏLANDAISE	5	SOUDANAISE	2
ALLEMANDE	266	CAP-VERDIENNE	17	PERUVIENNE	5	ARGENTINE	2
POLONAISE	180	NIGÉRIENNE	17	GEORGIENNE	5	NIGÉRIENNE	2
ROUMAINE	157	CYPRIOTE	16	TUNISIENNE	5	GUINÉE-BISSAU	1
GRECQUE	137	ISLANDAISE	16	EQUATORIENNE	5	ETHIOPIENNE	1
BULGARE	121	KOSOVARE	15	AZERBAÏDJANAISE	5	CHILIENNE	1
BRITANNIQUE	113	CANADIENNE	14	MACEDONIENNE	4	VENEZUELIENNE	1
LITUANIENNE	112	MALTAISE	13	SUD-COREENNE	4	SINGAPOURIENNE	1
HONGROISE	109	ÉRYTHRIENNE	13	SANS	4	INDONESIENNE	1
FINLANDAISE	106	SERBE	12	GABONAISE	4	PAKISTANAISE	1
CHINOISE (TJ)	92	BIÉLORUSSE	12	MOLDAVE	4	NEO-ZELANDAISE	1
SLOVAQUE	84	IRANIENNE	11	LIBANAISE	3	KENYENNE	1
INDIENNE	66	BOSNIAQUE	11	DOMINICAINE	3	BOLIVIENNE	1
IRLANDAISE	62	UKRAINIENNE	11	VIETNAMIENNE	3	GHANEENNE	1
NÉERLANDAISE	60	MONTÉNEGRIENNE	10	TOGOLAISE	3	TANZANIENNE	1
ESTONIENNE	55	JAPONAISE	10	KAZAKHE	3	MAURITANIENNE	1
SLOVÈNE	51	ISRAÉLIENNE	9	IRAQIENNE	3	MALGACHE	1
DANOISE	50	MAROCAINE	9	BENINOISE	3	MALIENNE	1
SUÉDOISE	49	SENEGALAISE	9	COLOMBIENNE	3	PARAGUAYENNE	1
TCHÈQUE	46	SYRIENNE	9	SUD-AFRICAINE	3	ZIMBABWÉENNE	1
AUTRICHIENNE	45	PHILIPPINE	7	IVOIRIENNE	3	BOTSWANAISE	1

2019

6.238

évolution

+386

2020

6.624

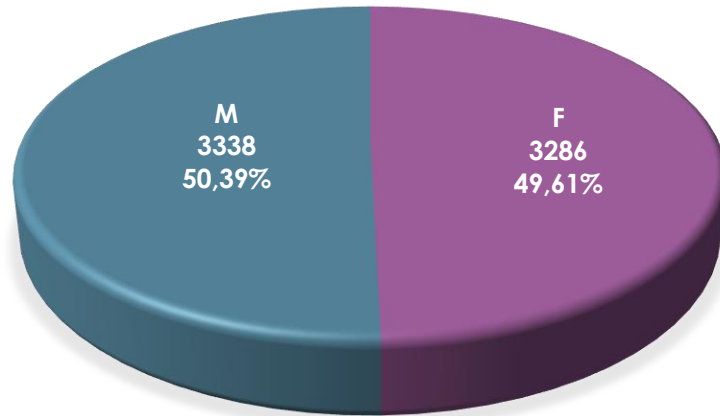

Population / Âge

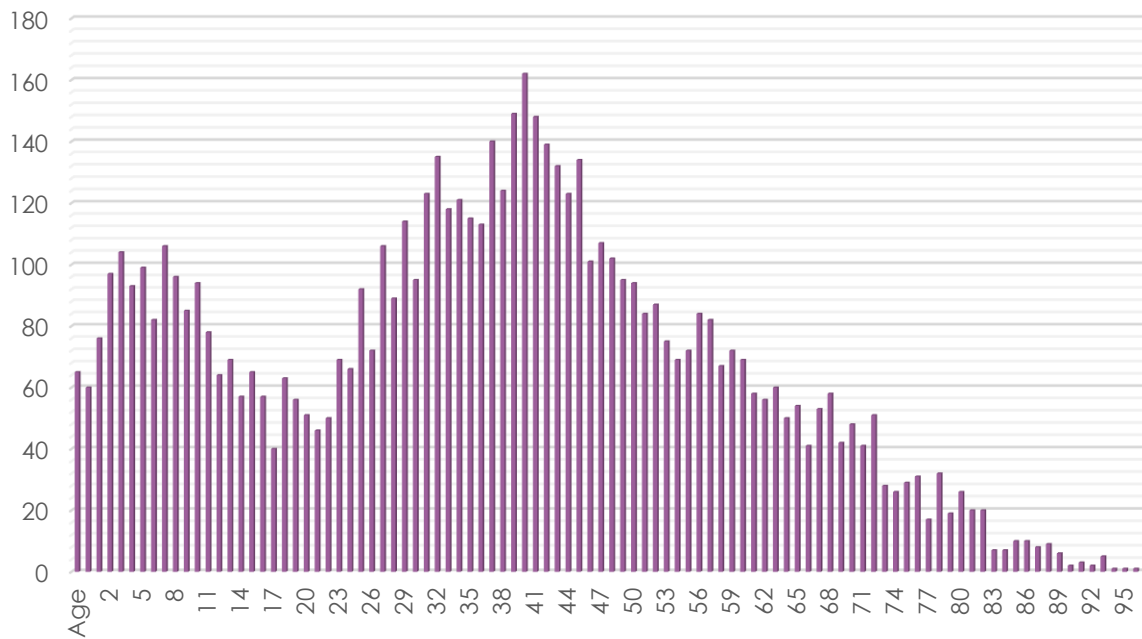

16. Limpertsberg

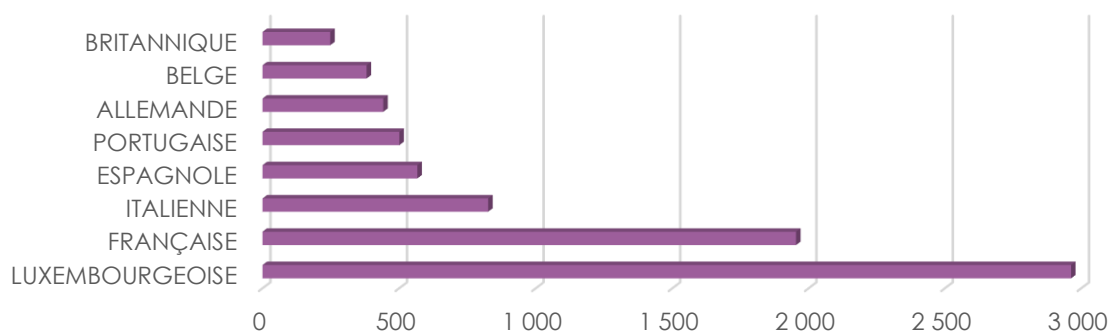

Nationalité principale	Résidents	UKRAINIENNE	45	KOSOVARE	7	MONTENEGRINE	2
TOTAL	11 067	SYRIENNE	45	PERUVIENNE	7	DOMINICAINE	2
LUXEMBOURGEOISE	2 963	ESTONIENNE	44	SUD-COREENNE	7	BANGLADAISE	2
FRANÇAISE	1 954	CANADIENNE	41	CAMEROUNAISE	7	CHINOISE (RC)	2
ITALIENNE	826	JAPONAISE	40	INDÉTERMINÉE	7	NICARAGUAYENNE	2
ESPAGNOLE	567	ALBANAISE	37	VENEZUELIENNE	7	OUZBEK	2
PORTUGAISE	501	MAROCAINE	34	BIÉLORUSSE	7	LIBERIENNE	2
ALLEMANDE	442	LETTONNE	29	ARGENTINE	7	LIBYENNE	2
BELGE	381	TUNISIENNE	28	NEO-ZELANDAISE	7	SUD-SOUDANAIS	2
BRITANNIQUE	248	AFGHANE	28	ALGÉRIENNE	6	MACEDONIENNE	1
GRECQUE	209	PHILIPPINE	26	MALTAISE	6	TOGOLAISE	1
AMÉRICAINNE	208	SLOVÈNE	26	NEPALAISE	6	KAZAKHE	1
ROUMAINE	185	CAP-VERDIENNE	25	SRI-LANKAISE	6	ETHIOPIENNE	1
POLONAISE	152	IRAQIENNE	21	MALGACHE	6	PANAMEENNE	1
SUÉDOISE	136	SUD-AFRICAINE	20	VIETNAMIENNE	5	HAITIENNE	1
NÉERLANDAISE	117	AUSTRALIENNE	18	GEORGIENNE	5	MONGOLE	1
CHINOISE (TJ)	110	IRANIENNE	17	SOMALIENNE	5	TRINITE ET TOBAGO	1
FINLANDAISE	107	SERBE	15	SINGAPOURIENNE	5	ARMÉNIENNE	1
BULGARE	106	ISRAÉLIENNE	15	CONGOLAISE (COD)	5	URUGUAYENNE	1
INDIENNE	98	ISLANDAISE	15	NIGÉRIENNE	4	KENYENNE	1
IRLANDAISE	95	SOUDANAISE	14	CHILIENNE	4	REP.CENTRAFRICAINE	1
DANOISE	86	NORVÉGIENNE	13	INDONESIENNE	4	MOLDAVE	1
HONGROISE	78	CYPRIOTE	10	NIGÉRIENNE	4	TANZANIENNE	1
TURQUE	72	COLOMBIENNE	10	ZIMBABWEENNE	4	JORDANIENNE	1
ERYTHREE	72	AZERBAÏDJANAISE	10	TURKMENE	3	RWANDAISE	1
RUSSE	70	PAKISTANAISE	10	CUBAINE	3	GUATEMALTEQUE	1
LITUANIENNE	66	MAURICIENNE	9	MALAISIEENNE	3	?	1
TCHÈQUE	62	LIBANAISE	9	SENEGALAISE	3	BURKINA FASO	1
AUTRICHIENNE	57	GUINEE-BISSAU	9	EQUATORIENNE	3	JAMAICAINE	1
BRESILIENNE	55	THAÏLANDAISE	8	SANS	3	BURUNDAISE	1
SUISSE	49	EGYPTIENNE	8	IVOIRIENNE	3	YEMENITE	1
SLOVAQUE	48	MEXICAINE	8	HONDURIENNE	3	OUGANDAISE	1
CROATE	47	GUINEENNE	8	BOSNIAQUE	2		

2019

10.941

évolution

+126

2020

11.067

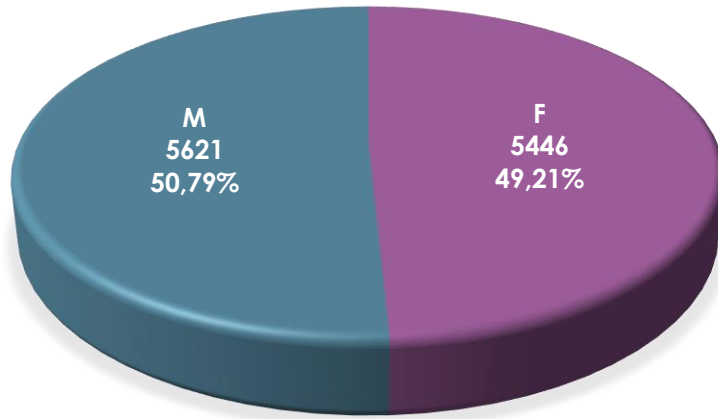

Population / Âge

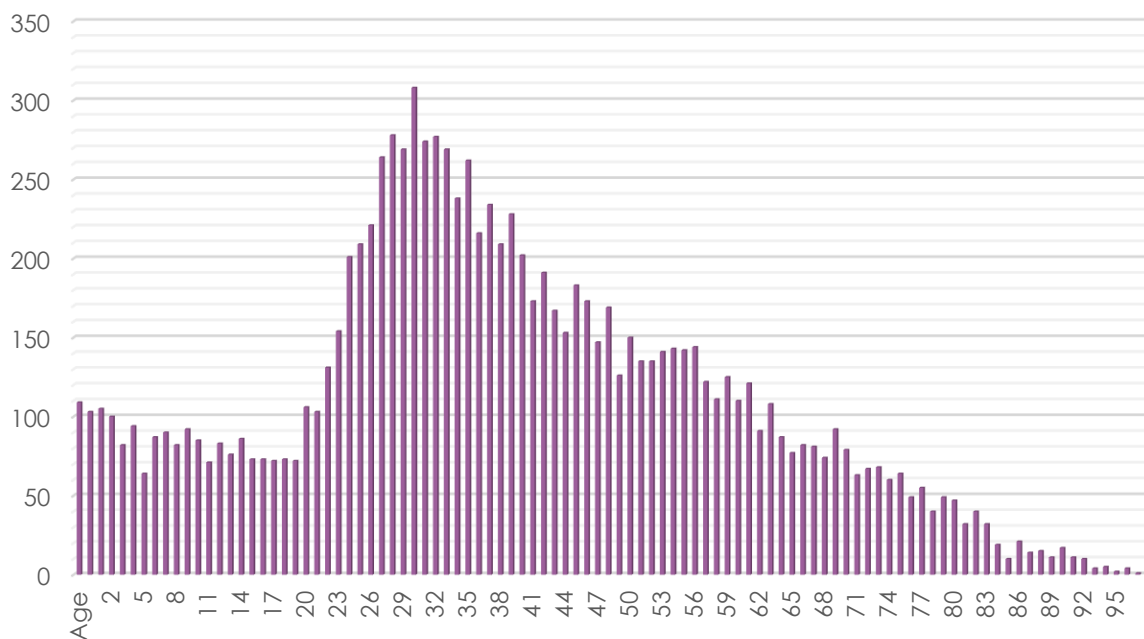

17. Merl

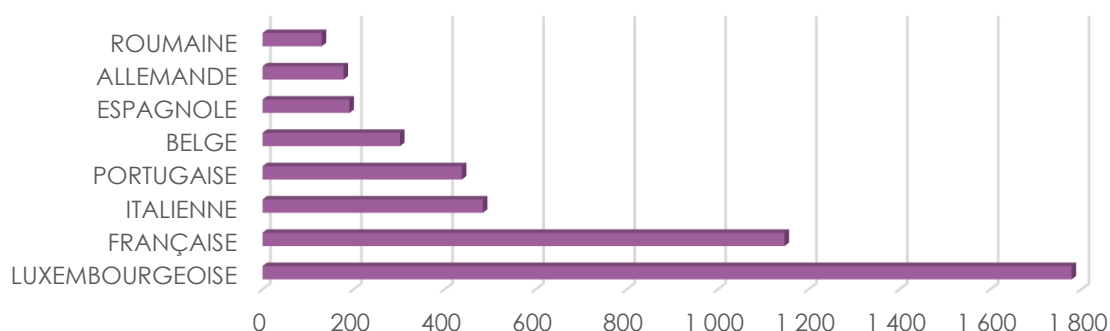

Nationalité principale	Résidents	BULGARE	28	ERYTHREE	8	ISRAELIENNE	2
TOTAL	6 294	LITUANIENNE	27	BANGLADAISE	8	DOMINICAINE	2
LUXEMBOURGEOISE	1 779	HONGROISE	23	CAP-VERDIENNE	7	MALAISIEENNE	2
FRANÇAISE	1 147	LETTONNE	23	IRANIENNE	7	GUINEE-BISSAU	2
ITALIENNE	484	ISLANDAISE	22	PHILIPPINE	7	SRI-LANKAISE	2
PORTUGAISE	438	TCHÈQUE	19	KOSOVARE	7	GUINEENNE	2
BELGE	302	UKRAINIENNE	18	THAILANDAISE	7	COSTA-RICIENNE	2
ESPAGNOLE	191	DANOISE	16	NORVÉGIENNE	6	SINGAPOURIENNE	2
ALLEMANDE	178	ALBANAISE	16	ALGÉRIENNE	6	IVOIRIENNE	2
ROUMAINE	130	AZERBAÏDJANAISE	16	IRAQIENNE	6	ARGENTINE	2
GRECQUE	101	CANADIENNE	15	AUSTRALIENNE	6	TURKMENE	1
INDIENNE	99	SUD-COREENNE	15	AFGHANE	6	LIBANAISE	1
AMÉRICAINNE	92	TUNISIENNE	15	MACEDONIENNE	5	TOGOLAISE	1
BRITANNIQUE	90	AUTRICHIENNE	14	MAURICIENNE	5	SANS	1
POLONAISE	81	MEXICAINE	14	MALTAISE	5	VENEZUELIENNE	1
CHINOISE (TJ)	76	MAROCAINE	13	CUBAINE	5	SALVADORIENNE	1
JAPONAISE	75	SLOVAQUE	12	PERUVIENNE	5	CHINOISE (RC)	1
RUSSE	74	MONTENEGRINE	11	CAMEROUNAISE	5	GHANEENNE	1
NÉERLANDAISE	56	SUISSE	11	NEPALAISE	4	TANZANIENNE	1
TURQUE	49	ESTONIENNE	11	NIGÉRIENNE	4	OUBÉK	1
SUÉDOISE	45	CYPRIOTE	11	SENEGALAISE	4	JORDANIENNE	1
CROATE	45	SUD-AFRICAINE	10	EQUATORIENNE	4	MALGACHE	1
IRLANDAISE	44	BOSNIAQUE	9	CHILIENNE	4	RWANDAISE	1
BRESILIENNE	35	EGYPTIENNE	9	PAKISTANAISE	4	CAMBODGIENNE	1
SERBE	34	COLOMBIENNE	9	VIETNAMIENNE	3	GUATEMALTEQUE	1
FINLANDAISE	34	KAZAKHE	8	ARMÉNIENNE	3	SAOUDIENNE	1
SLOVÈNE	31	SYRIENNE	8	CONGOLAISE	3	SURINAMAISE	1
				(COD)			

2019

6.264

évolution

+30

2020

6.294

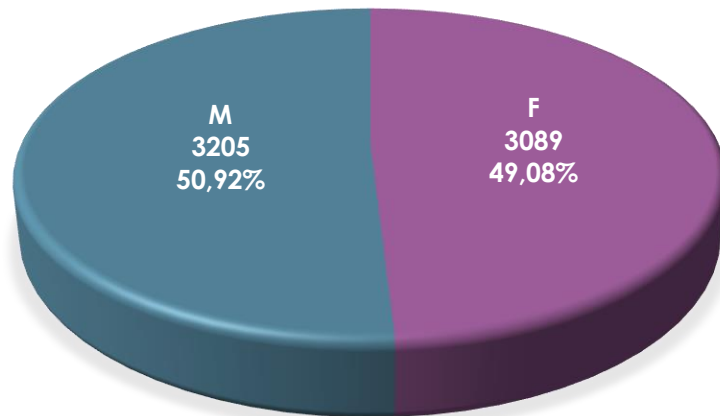

Population / Âge

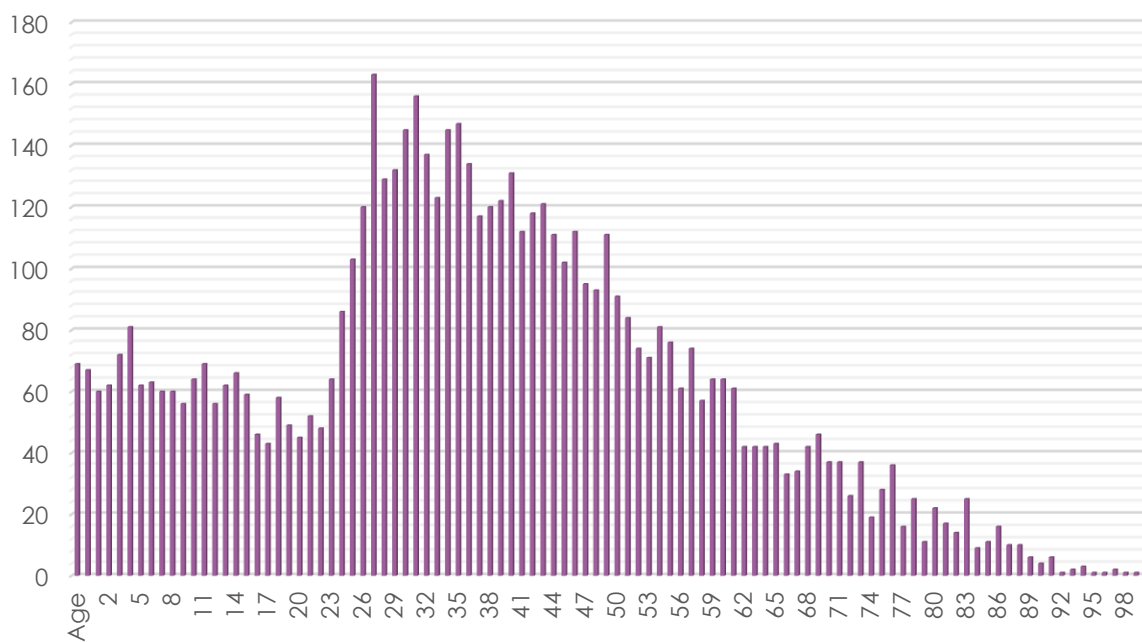

18. Muehlenbach

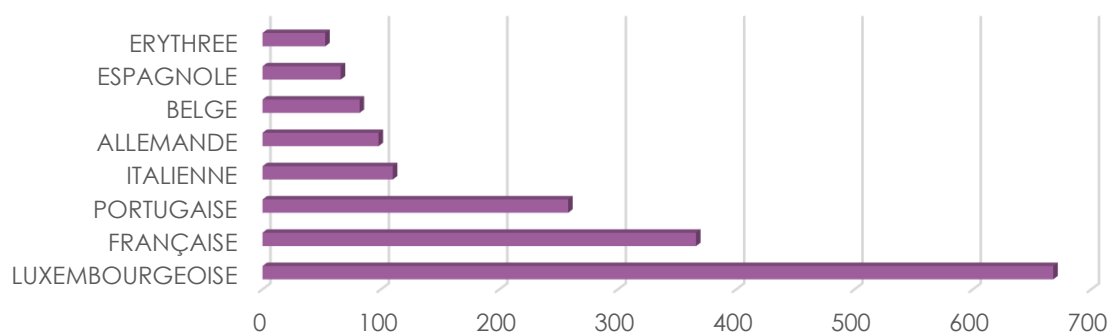

Nationalité principale	Résidents	BULGARE	19	JAPONAISE	6	PHILIPPINE	2
TOTAL	2 445	CHINOISE (TJ)	16	ARGENTINE	6	MONTENEGRINE	2
LUXEMBOURGEOISE	668	IRLANDAISE	16	IRANIENNE	5	LIBANAISE	2
FRANÇAISE	366	TURQUE	14	SUISSE	5	MALTAISE	2
PORTUGAISE	258	CROATE	13	ESTONIENNE	5	SLOVÈNE	2
ITALIENNE	110	HONGROISE	12	CANADIENNE	5	NIGERIANE	2
ALLEMANDE	98	BRESILIENNE	12	SENEGALAISE	5	IVOIRIENNE	2
BELGE	82	TCHÈQUE	12	ALGÉRIENNE	4	TURKMENE	1
ESPAGNOLE	66	VENEZUELIENNE	11	SLOVAQUE	4	THAILANDAISE	1
ERYTHREE	53	PAKISTANAISE	11	CAMEROUNAISE	4	EGYPTIENNE	1
ROUMAINE	50	CAP-VERDIENNE	10	ALBANAISE	4	PERUVIENNE	1
SYRIENNE	50	DANOISE	10	COLOMBIENNE	4	AUSTRALIENNE	1
BRITANNIQUE	46	FINLANDAISE	10	BIÉLORUSSE	4	MALAISIENNE	1
POLONAISE	43	SERBE	9	MAURICIENNE	3	TUNISIENNE	1
GRECQUE	37	SOUDANAISE	8	GEORGIENNE	3	BENINOISE	1
NÉERLANDAISE	33	MAROCAINE	7	ETHIOPIENNE	3	MEXICAINE	1
AMÉRICAINNE	28	LETTONNE	7	AZERBAÏDJANAISE	3	CHILIENNE	1
INDIENNE	24	IRAQIENNE	7	INDÉTERMINÉE	3	SINGAPOURIENNE	1
LITUANIENNE	23	BOSNIAQUE	6	COSTA-RICIENNE	3	MONGOLE	1
SOMALIENNE	23	UKRAINIENNE	6	SUD-AFRICAINE	3	ANGOLAISE	1
RUSSE	22	AUTRICHIENNE	6	INDONESIENNE	3	MALGACHE	1
SUÉDOISE	20	KOSOVARE	6	AFGHANE	3	ZAMBIENNE	1

2019

2.201

évolution

+244

2020

2.445

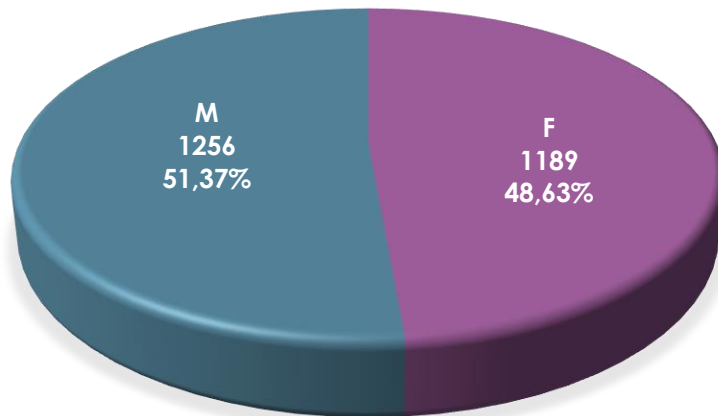

Population / Âge

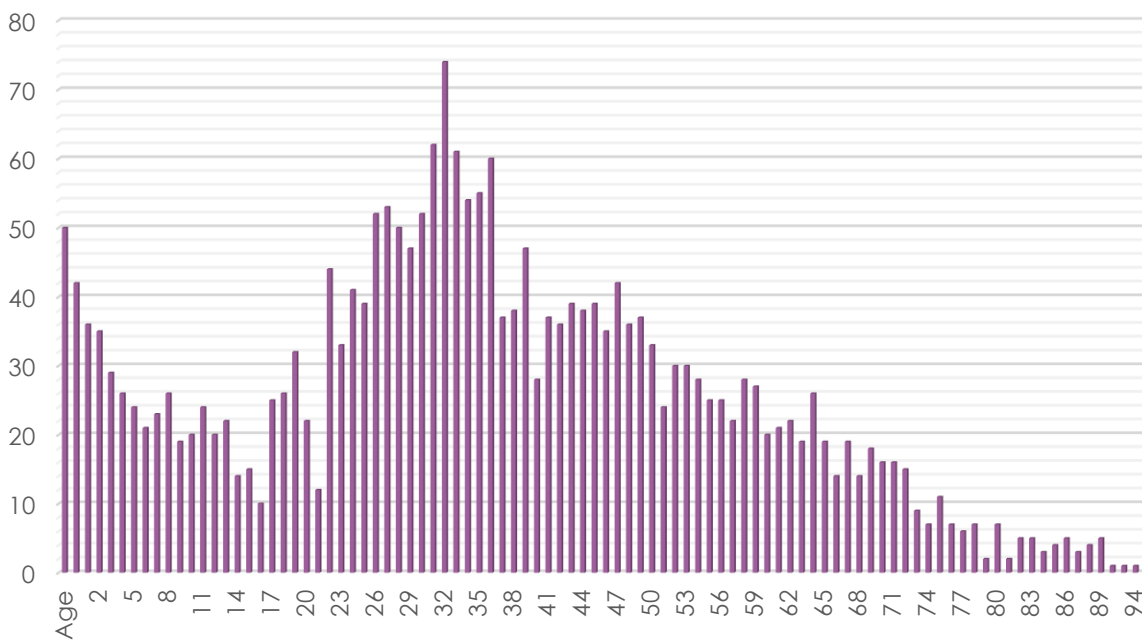

19. Neudorf / Weimershof

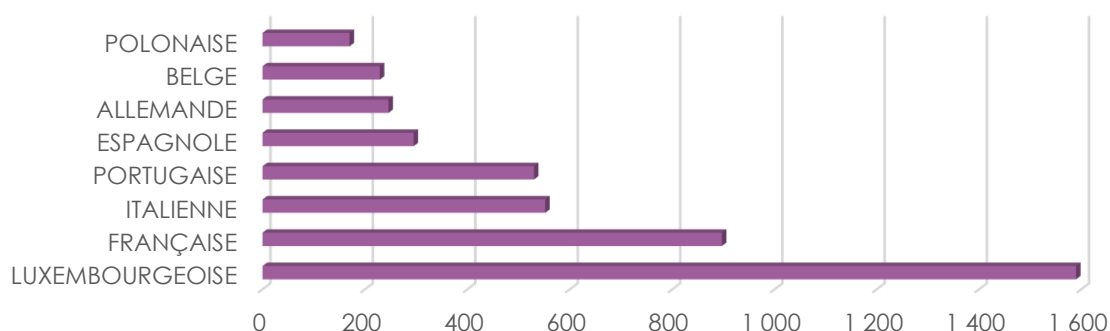

Nationalité principale	Résidents	TURQUE	29	ALGÉRIENNE	5	INDÉTERMINÉE	2
TOTAL	6 436	TCHÈQUE	28	LIBANAISE	5	VENEZUELIENNE	2
LUXEMBOURGEOISE	1 590	SUISSE	24	ISLANDAISE	5	ERYTHREE	2
FRANÇAISE	897	JAPONAISE	23	VIETNAMIENNE	5	ARMÉNIENNE	2
ITALIENNE	552	AUTRICHIENNE	21	MONGOLE	5	CONGOLAISE (COD)	2
PORTUGAISE	530	UKRAINIENNE	19	KOSOVARE	4	AFGHANE	2
ESPAGNOLE	295	CYPRIOTE	17	MACEDONIENNE	4	MOLDAVE	2
ALLEMANDE	246	PHILIPPINE	16	MALTAISE	4	TOGOLAISE	1
BELGE	229	MAROCAINE	16	NIGERIANE	4	CUBAINE	1
POLONAISE	170	NORVÉGIENNE	15	SYRIENNE	4	SANS	1
BRITANNIQUE	164	DANOISE	14	BIÉLORUSSE	4	LIECHTENSTEINOISE	1
ROUMAINE	131	EGYPTIENNE	14	BANGLADAISE	4	GAMBIENNE	1
GRECQUE	109	TUNISIENNE	13	IRANIENNE	3	INDONESIENNE	1
IRLANDAISE	94	SUD-AFRICAINE	12	BOSNIAQUE	3	IVOIRIENNE	1
INDIENNE	91	CAP-VERDIENNE	11	MONTENEGRINE	3	URUGUAYENNE	1
FINLANDAISE	88	MAURICIENNE	11	MALASIENNE	3	GABONAISE	1
BULGARE	82	PAKISTANAISE	11	EQUATORIENNE	3	NEO-ZELANDAISE	1
HONGROISE	69	NEPALAISE	9	SRI-LANKAISE	3	KENYENNE	1
AMÉRICAINNE	68	KAZAKHE	9	SINGAPOURIENNE	3	CHINOISE (RC)	1
CHINOISE (TJ)	63	SUD-COREENNE	9	ARGENTINE	3	GHANEENNE	1
NÉERLANDAISE	60	MEXICAINE	9	DOMINICAINE	2	NICARAGUAYENNE	1
LITUANIENNE	58	CANADIENNE	8	IRAQIENNE	2	OUBZBEK	1
ESTONIENNE	52	CAMEROUNAISE	8	PERUVIENNE	2	JORDANIENNE	1
SUÉDOISE	51	SERBE	7	GEORGIENNE	2	RWANDAISE	1
CROATE	44	ISRAÉLIENNE	7	SENEGALAISE	2	GUATEMALTEQUE	1
RUSSE	38	THAÏLANDAISE	7	BENINOISE	2	PARAGUAYENNE	1
LETTONNE	38	AUSTRALIENNE	7	ETHIOPIENNE	2	KIRGHIZE	1
SLOVAQUE	36	ALBANAISE	7	GUINEENNE	2	ANTIGUAISE ET BARBUDIENNE	1
BRESILIENNE	33	CHILIENNE	7	AZERBAÏDJANAISE	2	DJIBOUTIENNE	1
SLOVÈNE	33	COLOMBIENNE	6				

2019

6.451

évolution

-15

2020

6.436

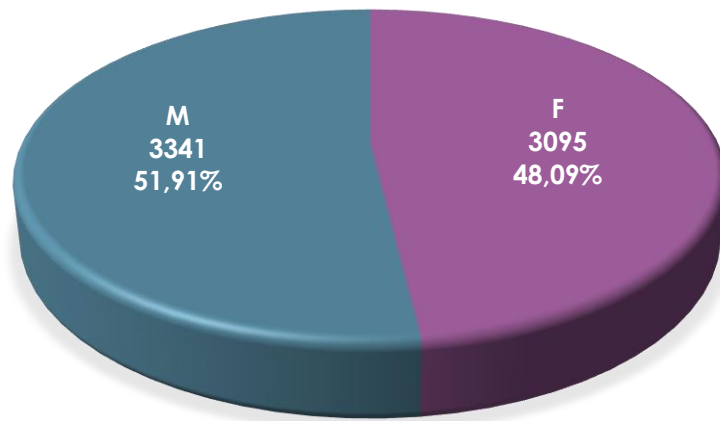

Population / Âge

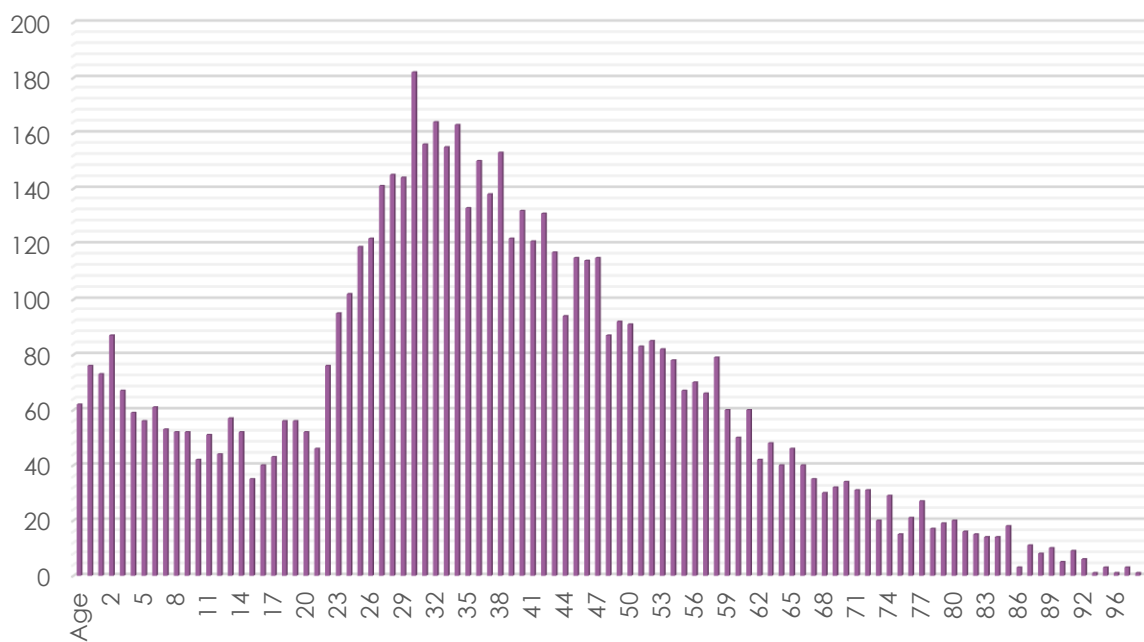

20. Pfaffenthal

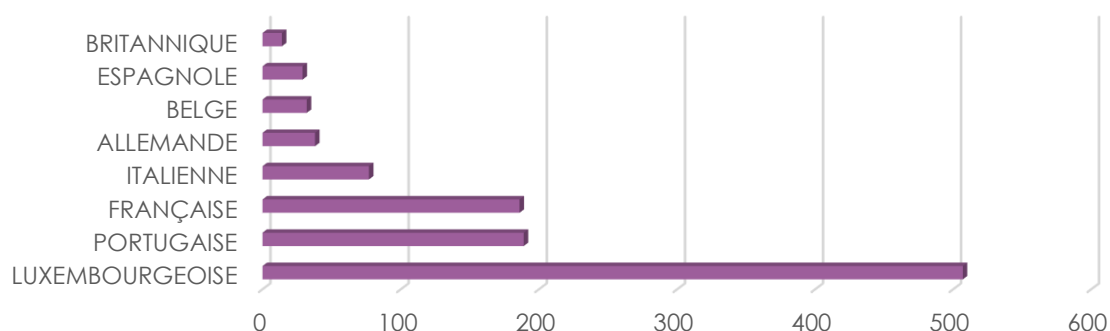

Nationalité principale	Résidents	LITUANIENNE	9	CHINOISE (TJ)	3	CYPRIOTE	1
TOTAL	1 319	CAP-VERDIENNE	8	AUTRICHIENNE	3	EGYPTIENNE	1
LUXEMBOURGEOISE	507	DANOISE	8	ALGÉRIENNE	3	MAURICIENNE	1
PORTUGAISE	189	POLONAISE	8	FINLANDAISE	3	BULGARE	1
FRANÇAISE	186	SERBE	7	CANADIENNE	3	VIETNAMIENNE	1
ITALIENNE	77	CAMEROUNAISE	7	THAILANDAISE	3	KAZAKHE	1
ALLEMANDE	38	GUINEE-BISSAU	6	INDIENNE	3	IRAQIENNE	1
BELGE	32	CROATE	5	RUSSE	3	SUD-COREENNE	1
ESPAGNOLE	29	KOSOVARE	5	LETTONNE	3	TUNISIENNE	1
BRITANNIQUE	14	MACEDONIENNE	5	GUINEENNE	3	MEXICAINE	1
GRECQUE	14	SLOVÈNE	5	DOMINICAINE	2	ETHIOPIENNE	1
MAROCAINE	13	SENEGALAISE	5	NIGERIANE	2	SYRIENNE	1
AMÉRICAINNE	12	BOSNIAQUE	4	COSTA-RICIENNE	2	AZERBAÏDJANAISE	1
BRESILIENNE	12	ROUMAINE	4	NORVÉGIENNE	1	CHILIENNE	1
NÉERLANDAISE	11	MONTENEGRINE	4	UKRAINIENNE	1	SUD-AFRICAINE	1
ERYTHREE	11	TCHÈQUE	4	PHILIPPINE	1	JORDANIENNE	1
IRLANDAISE	10	ALBANAISE	4	ESTONIENNE	1	BURKINA FASO	1
SUÉDOISE	9						

2019

1.284

évolution

+35

2020

1.319

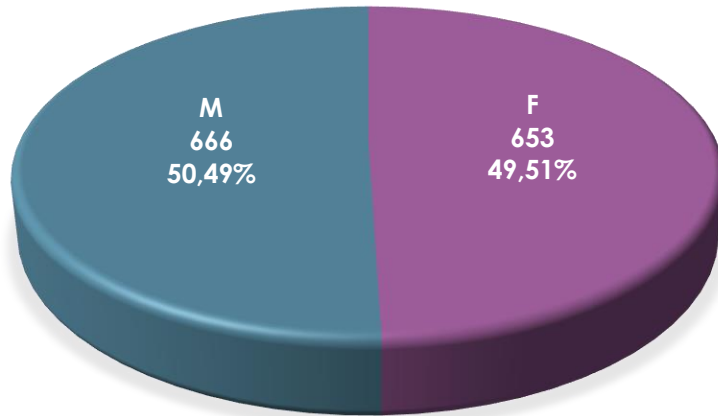

Population / Âge

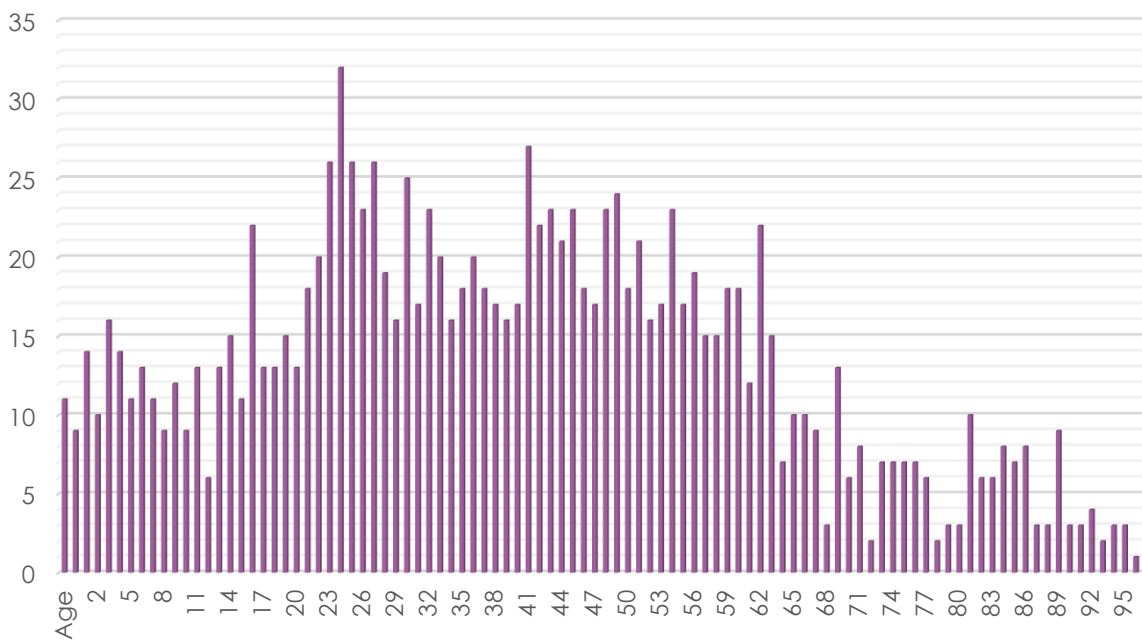

21. Pulvermuehl

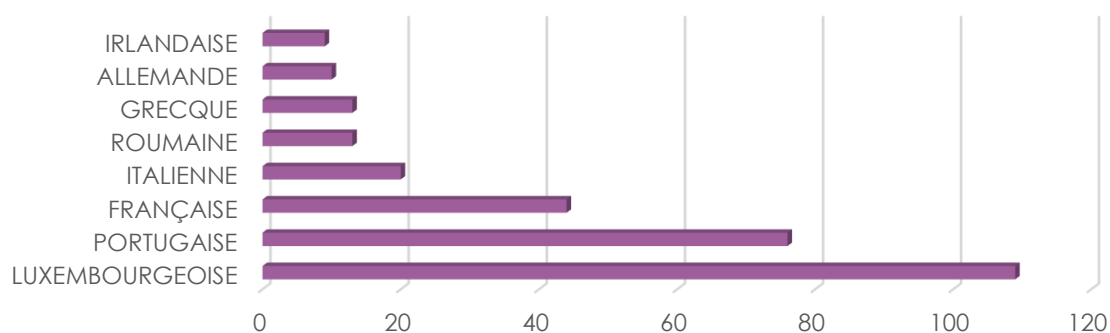

Nationalité principale	Résidents	Nationalité principale	Résidents
		BOSNIAQUE	3
TOTAL	365	JAPONAISE	3
LUXEMBOURGEOISE	109	MEXICAINE	3
PORTUGAISE	76	SUD-AFRICAINE	3
FRANÇAISE	44	CAP-VERDIENNE	2
ITALIENNE	20	INDIENNE	2
ROUMAINE	13	SLOVÈNE	2
GRECQUE	13	TURQUE	2
ALLEMANDE	10	NÉERLANDAISE	1
IRLANDAISE	9	UKRAINIENNE	1
BRITANNIQUE	7	PHILIPPINE	1
BELGE	6	CROATE	1
ESPAGNOLE	6	MONTENEGRINE	1
RUSSE	6	SUISSE	1
POLONAISE	5	CYPRIOTE	1
SERBE	4	IRAQIENNE	1
GUINEE-BISSAU	4	MALAISIEENNE	1
CHINOISE (TJ)	3	GHANEENNE	1

2019

363

évolution

+2

2020

365

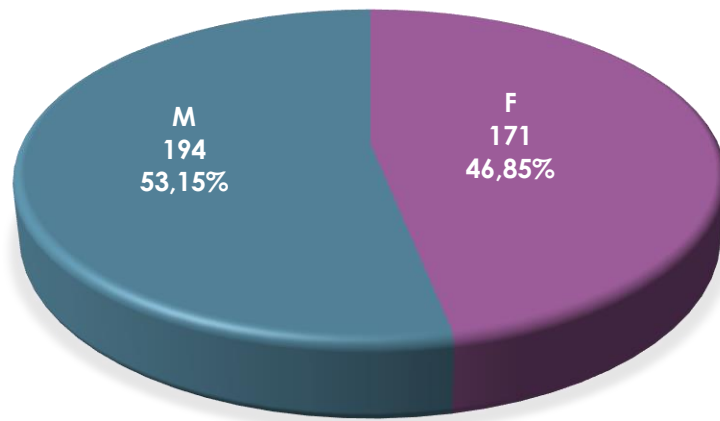

Population / Âge

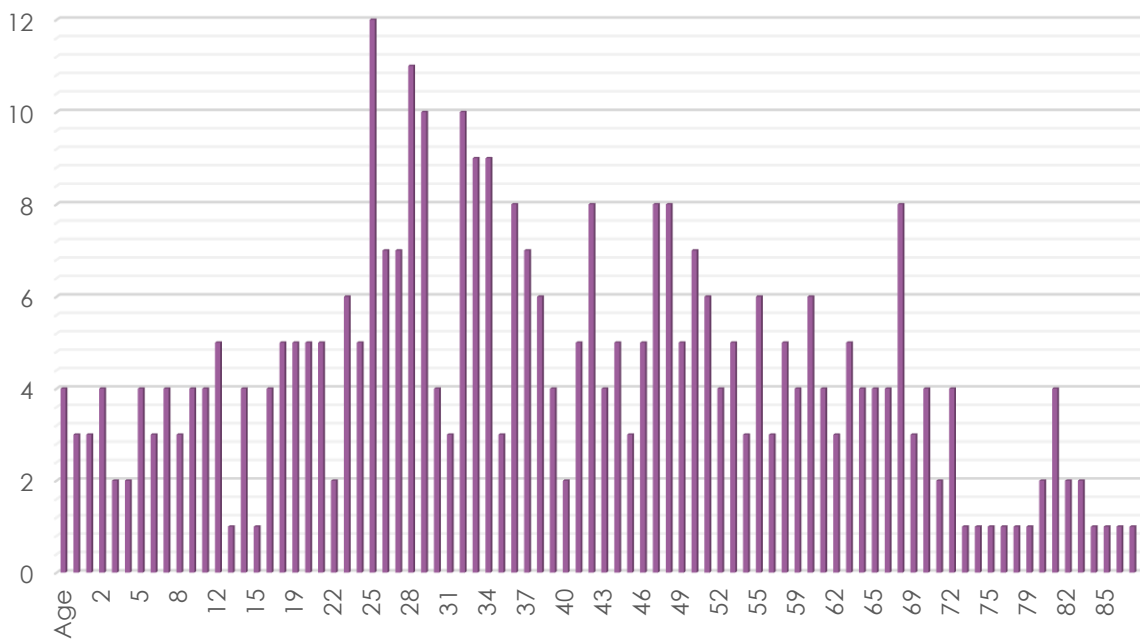

22. Rollingergrund / Belair-Nord

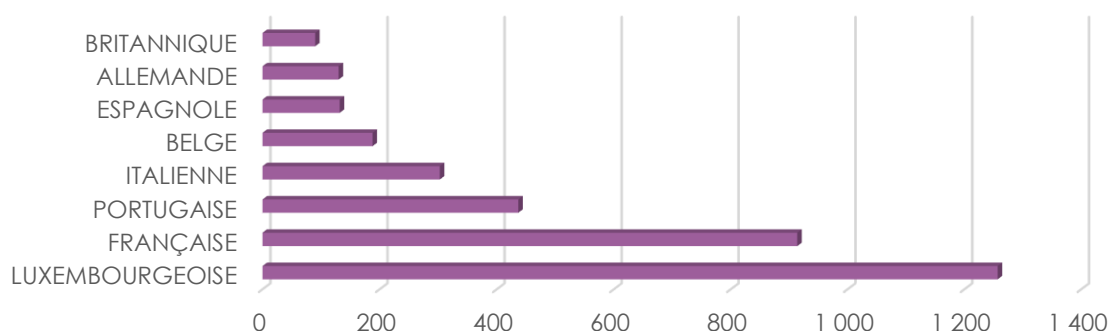

Nationalité principale	Résidents	RUSSE	23	ALBANAISE	6	SUD-COREENNE	2
TOTAL	4 504	AFGHANE	23	NEO-ZELANDAISE	6	SRI-LANKAISE	2
LUXEMBOURGEOISE	1 257	AUTRICHIENNE	21	CAP-VERDIENNE	5	ETHIOPIENNE	2
FRANÇAISE	914	SLOVAQUE	20	VENEZUELIENNE	5	GUINEENNE	2
PORTUGAISE	437	LITUANIENNE	17	SUD-AFRICAINE	5	SINGAPOURIENNE	2
ITALIENNE	303	SYRIENNE	17	ALGÉRIENNE	4	PAKISTANAISE	2
BELGE	188	UKRAINIENNE	16	CANADIENNE	4	CONGOLAISE (COD)	2
ESPAGNOLE	132	LETTONNE	15	IRAQIENNE	4	CHINOISE (RC)	2
ALLEMANDE	130	PHILIPPINE	14	COLOMBIENNE	4	ANGOLAISE	2
BRITANNIQUE	90	TCHÈQUE	14	INDÉTERMINÉE	4	MACEDONIENNE	1
ROUMAINE	75	SERBE	13	ARGENTINE	4	MALTAISE	1
GRECQUE	68	CROATE	12	TANZANIENNE	4	DOMINICAINE	1
CHINOISE (TJ)	60	TUNISIENNE	11	THAÏLANDAISE	3	GEORGIENNE	1
INDIENNE	52	CAMEROUNAISE	11	EGYPTIENNE	3	BENINOISE	1
POLONAISE	43	ESTONIENNE	10	LIBANAISE	3	SANS	1
BULGARE	35	SLOVÈNE	10	PERUVIENNE	3	CHILIENNE	1
NÉERLANDAISE	34	MAROCAINE	9	GUINEE-BISSAU	3	BIÉLORUSSE	1
BRESILIENNE	34	NORVÉGIENNE	8	AZERBAÏDJANAISE	3	MONGOLE	1
ERYTHREE	32	MAURICIENNE	8	IVOIRIENNE	3	ARMÉNIENNE	1
AMÉRICAINNE	26	NEPALAISE	8	SOUDANAISE	3	GABONAISE	1
JAPONAISE	26	IRANIENNE	7	KOSOVARE	2	BOLIVIENNE	1
HONGROISE	26	FINLANDAISE	7	CYPRIOTE	2	MOLDAVE	1
TURQUE	26	MEXICAINE	7	ISLANDAISE	2	MAURITANIENNE	1
DANOISE	24	SUISSE	6	VIETNAMIENNE	2	MALGACHE	1
IRLANDAISE	24	AUSTRALIENNE	6	TOGOLAISE	2	ZIMBABWEENNE	1
SUÉDOISE	23	SENEGALAISE	6	NIGERIANE	2	TCHAD	1

2019

4.571

évolution

-67

2020

4.504

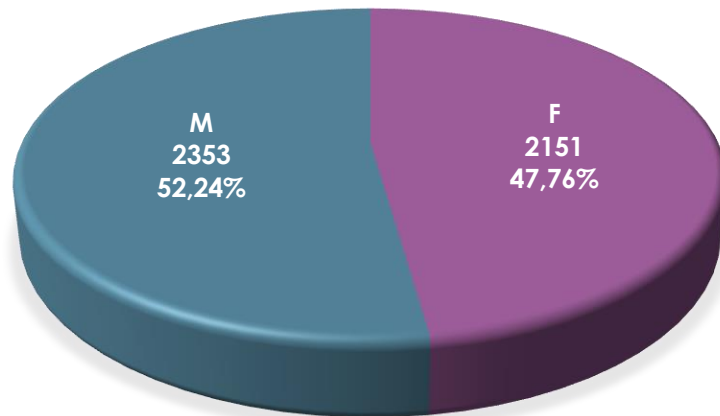

Population / Âge

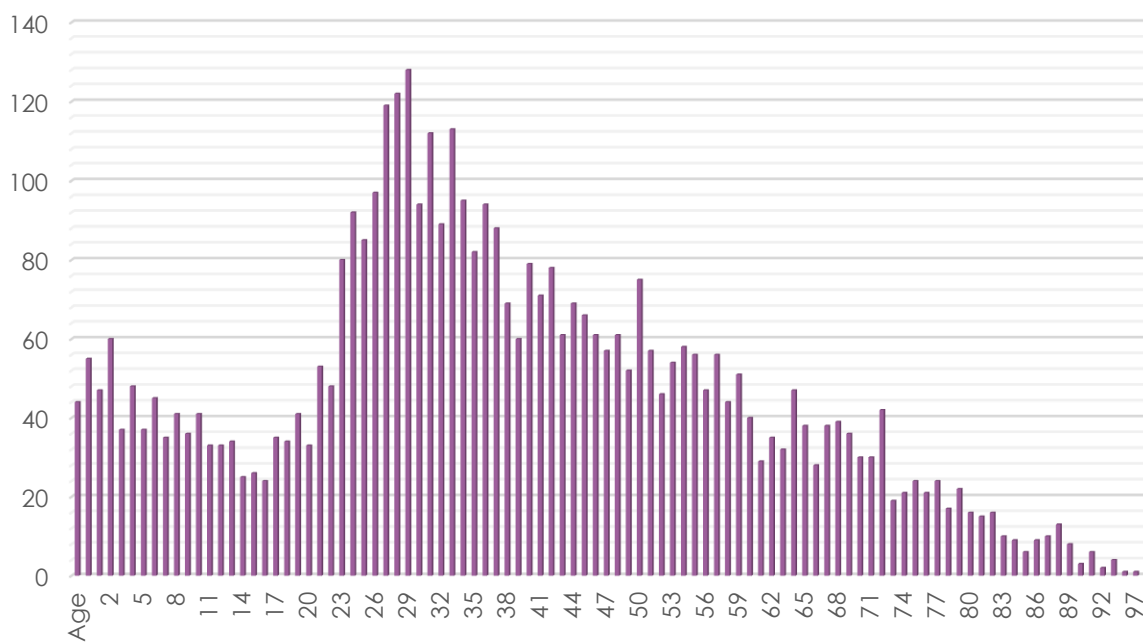

23. Ville-Haute

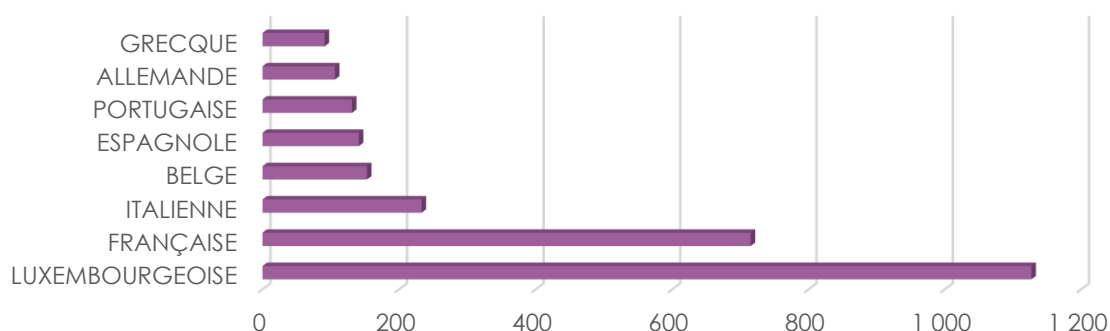

Nationalité principale	Résidents	FINLANDAISE	12	MEXICAINE	5	ISRAELIENNE	1
TOTAL	3 411	BRESILIENNE	12	HONGROISE	4	TOGOLAISE	1
LUXEMBOURGEOISE	1 127	AUTRICHIENNE	11	SLOVAQUE	4	GEORGIENNE	1
FRANÇAISE	715	THAILANDAISE	11	KAZAKHE	4	NIGERIANE	1
ITALIENNE	233	CROATE	10	PERUVIENNE	4	MONEGASQUE	1
BELGE	153	MALTAISE	10	TUNISIENNE	4	SRI-LANKAISE	1
ESPAGNOLE	141	ESTONIENNE	9	SYRIENNE	4	INDÉTERMINÉE	1
PORTUGAISE	131	LITUANIENNE	9	AZERBAÏDJANAISE	4	CHILIENNE	1
ALLEMANDE	106	BULGARE	9	BOSNIAQUE	3	BIÉLORUSSE	1
GRECQUE	91	ISLANDAISE	8	MAROCAINE	3	ERYTHREE	1
BRITANNIQUE	82	TCHÈQUE	8	CUBAINE	3	SINGAPOURIENNE	1
AMÉRICAINNE	53	CAP-VERDIENNE	7	AUSTRALIENNE	3	BANGLADAISE	1
SUÉDOISE	49	CANADIENNE	7	ETHIOPIENNE	3	PAKISTANAISE	1
ROUMAINE	37	CYPRIOTE	7	SUD-AFRICAINE	3	TADJIK	1
CHINOISE (TJ)	36	LETTONNE	7	MAURICIENNE	2	SALVADORIENNE	1
NÉERLANDAISE	28	CAMEROUNAISE	7	DOMINICAINE	2	NEO-ZELANDAISE	1
RUSSE	28	COLOMBIENNE	7	IRAQIENNE	2	NICARAGUAYENNE	1
SUISSE	23	NORVÉGIENNE	6	SUD-COREENNE	2	JORDANIENNE	1
INDIENNE	23	UKRAINIENNE	6	ARGENTINE	2	MALGACHE	1
DANOISE	21	LIBANAISE	6	URUGUAYENNE	2	LAO	1
POLONAISE	18	SLOVÈNE	6	IRANIENNE	1	MYANMAR	1
IRLANDAISE	16	PHILIPPINE	5	ALGÉRIENNE	1	BURKINA FASO	1
JAPONAISE	13	SERBE	5	KOSOVARE	1	SAINT-KITTS-ET-NEVIS	1
TURQUE	13						

2019

3.413

évolution

-2

2020

3.411

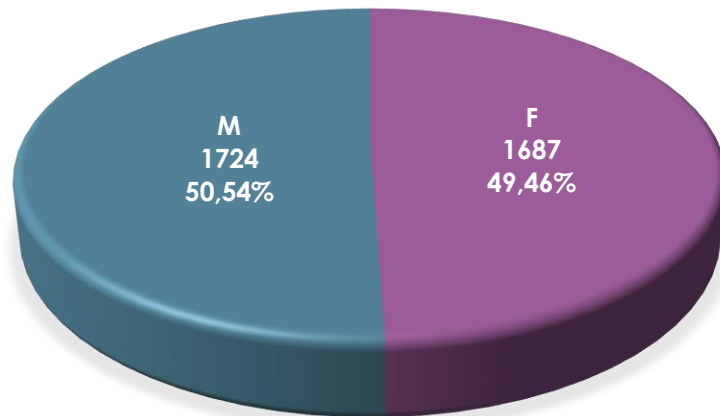

Population / Âge

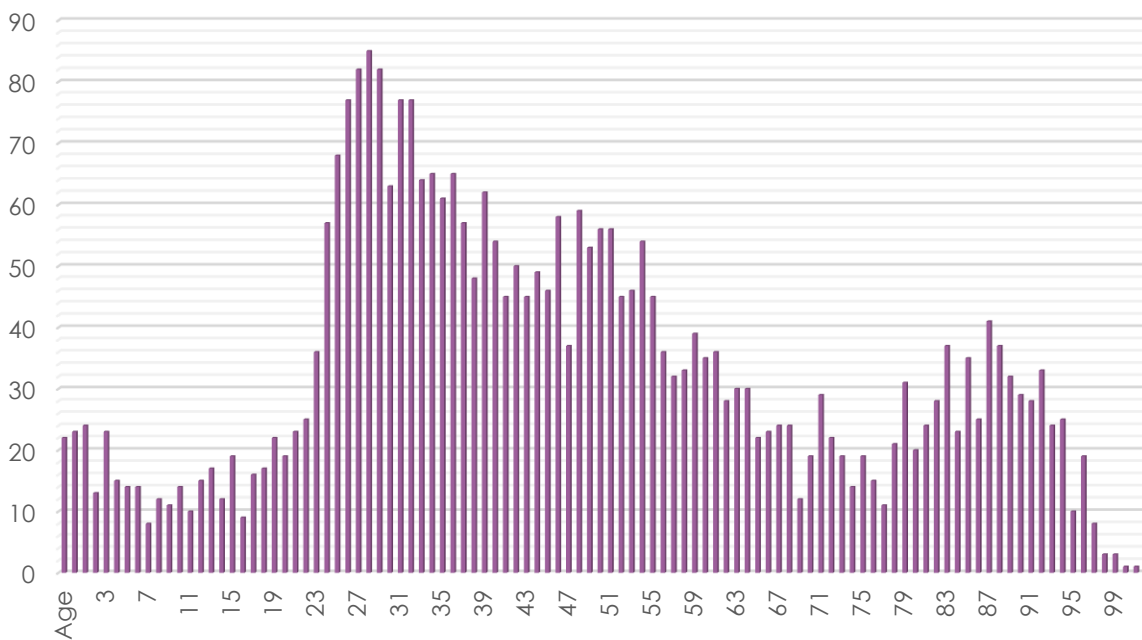

24. Weimerskirch

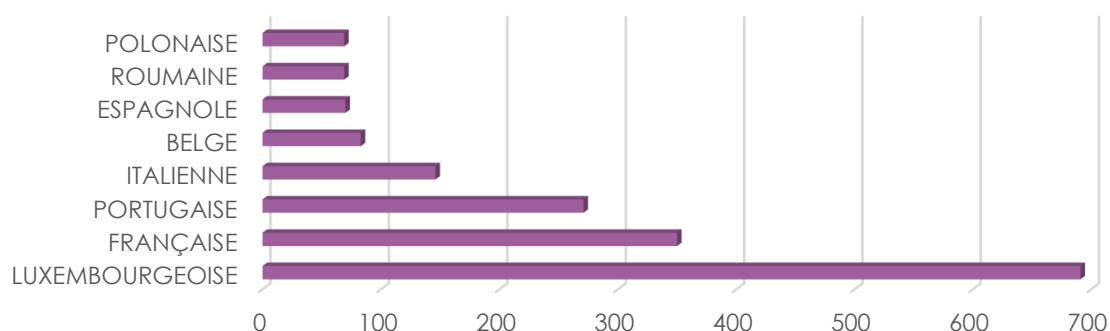

Nationalité principale	Résidents	RUSSE	18	BANGLADAISE	5	MOLDAVE	2
TOTAL	2 440	CHINOISE (TJ)	17	AUTRICHIENNE	4	NORVÉGIENNE	1
LUXEMBOURGEOISE	691	BRESILIENNE	14	SERBE	4	ISRAELIENNE	1
FRANÇAISE	350	CROATE	11	DANOISE	4	CANADIENNE	1
PORTUGAISE	271	JAPONAISE	11	CYPRIOTE	4	MAURICIENNE	1
ITALIENNE	146	TCHÈQUE	10	BOSNIAQUE	3	NEPALAISE	1
BELGE	83	IRANIENNE	9	UKRAINIENNE	3	TOGOLAISE	1
ESPAGNOLE	70	SUISSE	8	ALGÉRIENNE	3	SENEGALAISE	1
ROUMAINE	69	EGYPTIENNE	8	LIBANAISE	3	LIECHTENSTEINOISE	1
POLONAISE	69	SUÉDOISE	7	TURQUE	3	ETHIOPIENNE	1
ALLEMANDE	65	SLOVAQUE	7	CAMEROUNAISE	3	INDÉTERMINÉE	1
BRITANNIQUE	54	TUNISIENNE	7	ALBANAISE	3	VENEZUELIENNE	1
BULGARE	52	MAROCAINE	6	ERYTHREE	3	SINGAPOURIENNE	1
LITUANIENNE	44	LETTONNE	6	URUGUAYENNE	3	ARGENTINE	1
HONGROISE	41	IRAQIENNE	6	THAILANDAISE	2	NEO-ZELANDAISE	1
IRLANDAISE	29	MEXICAINE	6	MALTAISE	2	BOLIVIENNE	1
FINLANDAISE	26	SUD-AFRICAINE	6	ISLANDAISE	2	GHANEENNE	1
GRECQUE	25	CAP-VERDIENNE	5	VIETNAMIENNE	2	JORDANIENNE	1
ESTONIENNE	25	PHILIPPINE	5	SYRIENNE	2	PARAGUAYENNE	1
INDIENNE	25	KAZAKHE	5	BIÉLORUSSE	2	CONGOLAISE (COG)	1
NÉERLANDAISE	23	SLOVÈNE	5	PAKISTANAISE	2	YEMENITE	1
AMÉRICAINNE	21						

2019

évolution

2020

2.462

-22

2.440

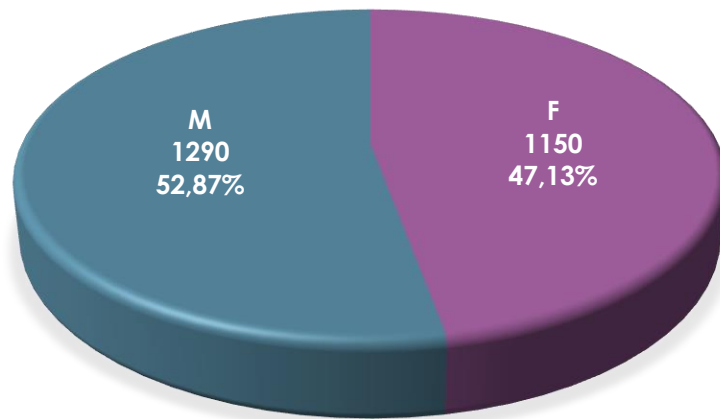

Population / Âge



Tableau des nationalités

Nationalité principale	Résidents 2020	%	Résidents 2019	%
	124 528	100,00%	122 273	100,00%
LUXEMBOURGEOISE	36 811	29,56%	35 913	29,37%
FRANÇAISE	21 109	16,95%	20 889	17,08%
PORTUGAISE	12 132	9,74%	12 209	9,99%
ITALIENNE	8 831	7,09%	8 610	7,04%
BELGE	4 559	3,66%	4 622	3,78%
ESPAGNOLE	4 130	3,32%	3 872	3,17%
ALLEMANDE	3 836	3,08%	3 904	3,19%
ROUMAINE	2 357	1,89%	2 254	1,84%
BRITANNIQUE	2 060	1,65%	2 029	1,66%
GRECQUE	1 932	1,55%	1 915	1,57%
POLONAISE	1 719	1,38%	1 700	1,39%
INDIENNE	1 604	1,29%	1 427	1,17%
CHINOISE (TJ)	1 362	1,09%	1 294	1,06%
AMÉRICAINNE	1 177	0,95%	1 289	1,05%
NÉERLANDAISE	1 003	0,81%	972	0,79%
IRLANDAISE	992	0,80%	943	0,77%
BULGARE	933	0,75%	928	0,76%
RUSSE	900	0,72%	912	0,75%
SUÉDOISE	882	0,71%	929	0,76%
HONGROISE	775	0,62%	767	0,63%
FINLANDAISE	727	0,58%	743	0,61%
BRESILIENNE	706	0,57%	690	0,56%
LITUANIENNE	637	0,51%	631	0,52%
DANOISE	601	0,48%	640	0,52%
CROATE	546	0,44%	520	0,43%
TCHÈQUE	485	0,39%	493	0,40%
TURQUE	478	0,38%	454	0,37%
CAP-VERDIENNE	433	0,35%	429	0,35%
ESTONIENNE	421	0,34%	417	0,34%
SLOVAQUE	412	0,33%	402	0,33%
MAROCAINE	398	0,32%	385	0,31%
JAPONAISE	396	0,32%	383	0,31%
SUISSE	373	0,30%	354	0,29%
AUTRICHIENNE	372	0,30%	373	0,31%
UKRAINIENNE	369	0,30%	373	0,31%
LETTONNE	350	0,28%	351	0,29%
SYRIENNE	323	0,26%	315	0,26%
SERBE	314	0,25%	315	0,26%
SLOVÈNE	311	0,25%	323	0,26%
PHILIPPINE	269	0,22%	234	0,19%
ERYTHREE	267	0,21%	215	0,18%
MAURICIENNE	266	0,21%	252	0,21%

Nationalité principale	Résidents 2020	%	Résidents 2019	%
TUNISIENNE	261	0,21%	245	0,20%
ALBANAISE	255	0,20%	214	0,18%
CANADIENNE	252	0,20%	234	0,19%
BOSNIAQUE	204	0,16%	232	0,19%
IRAQIENNE	189	0,15%	188	0,15%
IRANIENNE	175	0,14%	139	0,11%
CAMEROUNAISE	154	0,12%	148	0,12%
AFGHANE	153	0,12%	129	0,11%
SUD-AFRICAINE	145	0,12%	124	0,10%
KOSOVARE	143	0,11%	178	0,15%
NORVÉGIENNE	142	0,11%	153	0,13%
ALGÉRIENNE	134	0,11%	122	0,10%
THAÏLANDAISE	133	0,11%	132	0,11%
CYPRIOTE	132	0,11%	128	0,10%
MALTAISE	131	0,11%	135	0,11%
MEXICAINE	130	0,10%	120	0,10%
ISLANDAISE	127	0,10%	124	0,10%
MONTENÉGRINE	118	0,09%	128	0,10%
COLOMBIENNE	118	0,09%	111	0,09%
NEPALAISE	108	0,09%	113	0,09%
SENEGALAISE	108	0,09%	93	0,08%
EGYPTIENNE	107	0,09%	83	0,07%
NIGÉRIENNE	105	0,08%	106	0,09%
GUINÉE-BISSAU	101	0,08%	83	0,07%
AZERBAÏDJANAISE	100	0,08%	98	0,08%
LIBANAISE	99	0,08%	55	0,04%
PAKISTANAISE	98	0,08%	79	0,06%
SUD-CORÉENNE	97	0,08%	97	0,08%
DOMINICAINE	88	0,07%	81	0,07%
AUSTRALIENNE	78	0,06%	67	0,05%
GUINEENNE	73	0,06%	65	0,05%
BIÉLORUSSE	72	0,06%	69	0,06%
KAZAKHE	69	0,06%	56	0,05%
ARGENTINE	68	0,05%	65	0,05%
MACÉDONIENNE	64	0,05%	64	0,05%
ISRAÉLIENNE	64	0,05%	59	0,05%
VIETNAMIENNE	64	0,05%	59	0,05%
BANGLADAISE	62	0,05%	44	0,04%
VENEZUELIENNE	61	0,05%	49	0,04%
PERUVIENNE	59	0,05%	59	0,05%
SINGAPOURIENNE	48	0,04%	44	0,04%
IVOIRIENNE	45	0,04%	46	0,04%
SOMALIENNE	44	0,04%	35	0,03%
GEORGIENNE	43	0,03%	36	0,03%
SOUDANAISE	43	0,03%	38	0,03%
CHINOISE (RC)	43	0,03%	40	0,03%
INDÉTERMINÉE	39	0,03%	39	0,03%

Nationalité principale	Résidents 2020	%	Résidents 2019	%
TOGOLAISE	37	0,03%	31	0,03%
MALAISIEENNE	35	0,03%	32	0,03%
NEO-ZELANDAISE	35	0,03%	30	0,02%
CHILIENNE	34	0,03%	30	0,02%
ARMÉNIENNE	34	0,03%	27	0,02%
MOLDAVE	34	0,03%	30	0,02%
CONGOLAISE (COD)	33	0,03%	42	0,03%
SANS	31	0,02%	25	0,02%
ETHIOPIENNE	31	0,02%	41	0,03%
CUBAINE	27	0,02%	28	0,02%
EQUATORIENNE	27	0,02%	28	0,02%
MALGACHE	26	0,02%	16	0,01%
BENINOISE	24	0,02%	20	0,02%
MONGOLE	24	0,02%	26	0,02%
INDONESIENNE	24	0,02%	26	0,02%
SRI-LANKAISE	23	0,02%	19	0,02%
COSTA-RICIENNE	16	0,01%	16	0,01%
URUGUAYENNE	15	0,01%	12	0,01%
GABONAISE	15	0,01%	15	0,01%
GHANEENNE	15	0,01%	12	0,01%
TANZANIENNE	15	0,01%	16	0,01%
ANGOLAISE	15	0,01%	11	0,01%
OUZBEK	13	0,01%	15	0,01%
BURKINA FASO	13	0,01%	11	0,01%
TURKMENE	12	0,01%	7	0,01%
NIGERIENNE	11	0,01%	10	0,01%
JORDANIENNE	11	0,01%	15	0,01%
KENYENNE	10	0,01%	10	0,01%
GAMBIENNE	9	0,01%	14	0,01%
SALVADORIENNE	9	0,01%	10	0,01%
BOLIVIENNE	9	0,01%	7	0,01%
CAMBODGIENNE	8	0,01%	8	0,01%
ZIMBABWEENNE	8	0,01%	10	0,01%
KIRGHIZE	8	0,01%	9	0,01%
NICARAGUAYENNE	7	0,01%	5	0,00%
RWANDAISE	7	0,01%	8	0,01%
JAMAICAINE	7	0,01%	7	0,01%
PANAMEENNE	6	0,00%	6	0,00%
PARAGUAYENNE	6	0,00%	7	0,01%
HAITIENNE	5	0,00%	5	0,00%
BHOUTANAISE	5	0,00%	5	0,00%
MAURITANIENNE	5	0,00%	2	0,00%
GUATEMALTEQUE	5	0,00%	5	0,00%
MALIENNE	5	0,00%	6	0,00%
BURUNDAISE	5	0,00%	6	0,00%
SAO TOME ET PRINCIPE	5	0,00%	4	0,00%
LAO	4	0,00%	2	0,00%

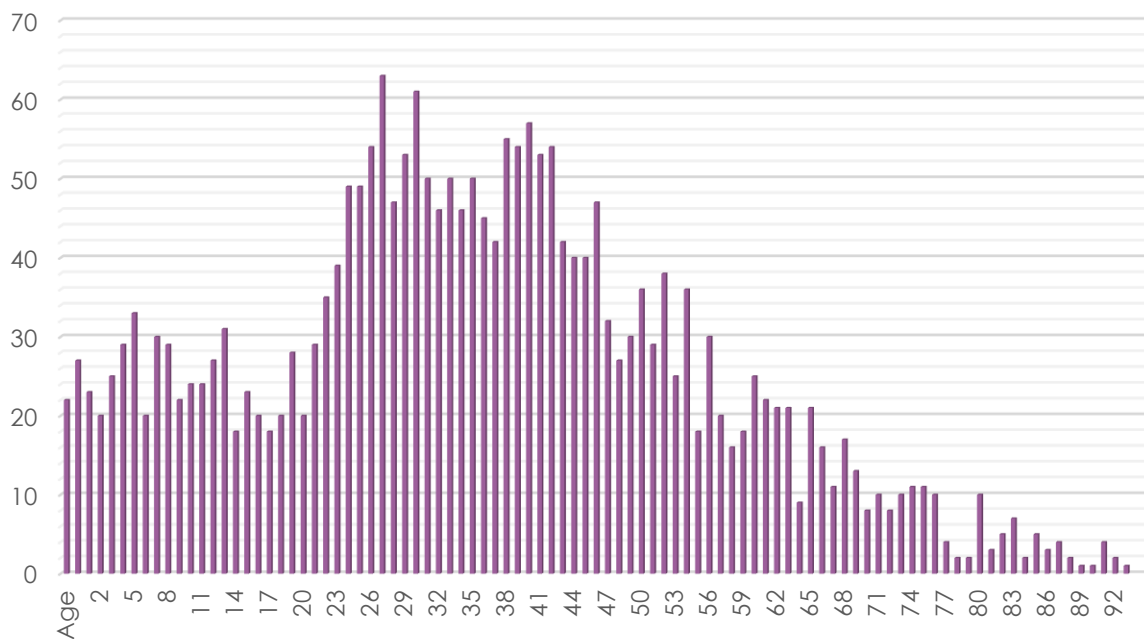
Nationalité principale	Résidents 2020	%	Résidents 2019	%
HONDURIENNE	4	0,00%	6	0,00%
LIBYENNE	4	0,00%	6	0,00%
MONEGASQUE	3	0,00%	2	0,00%
ANDORRANE	3	0,00%	3	0,00%
TRINITE ET TOBAGO	3	0,00%	4	0,00%
TADJIK	3	0,00%	3	0,00%
REP.CENTRAFRICAINE	3	0,00%	2	0,00%
CONGOLAISE (COG)	3	0,00%	2	0,00%
LIBERIENNE	3	0,00%	3	0,00%
YEMENITE	3	0,00%	3	0,00%
OUGANDAISE	3	0,00%	4	0,00%
LIECHTENSTEINOISE	2	0,00%	2	0,00%
MYANMAR	2	0,00%	2	0,00%
BRITANNIQUE D'OUTRE-MER	2	0,00%	2	0,00%
ZAMBIENNE	2	0,00%	5	0,00%
SUD-SOUDANAIS	2	0,00%	3	0,00%
DJIBOUTIENNE	2	0,00%	2	0,00%
EQUATO-GUINEENNE	1	0,00%	0	0,00%
SAMOANE	1	0,00%	1	0,00%
TCHAD	1	0,00%	0	0,00%
QATAR	1	0,00%	1	0,00%
SAOUDIENNE	1	0,00%	1	0,00%
SAINT-KITTS-ET-NEVIS	1	0,00%	0	0,00%
LESOTHO	1	0,00%	1	0,00%
SURINAMAISE	1	0,00%	0	0,00%
DOMINICAISE	1	0,00%	1	0,00%
BARBADIENNE	1	0,00%	2	0,00%
GRENADE	1	0,00%	1	0,00%
BOTSWANAISE	1	0,00%	1	0,00%
ANTIGUAISE ET BARBUDIENNE	1	0,00%	1	0,00%
NORD-COREENNE	1	0,00%	1	0,00%