

LEGENDE	LÉGENDE
OKFFB	Obertafte Fertigholboden
OKRD	Obertafte Rohdecke
UKRD	Untertafte Rohdecke
OK	Obertafte
UK	Untertafte
HVR	Höhenverstepung in Rohbau
MW	Materialwechsel
WS	Wandschlitz
WD	Wanddurchbruch
DD	Deckendurchbruch
BD	Bosendurchbruch
BRH	Brüstungshöhe ab OKFFB

Die Wertpläne gelten nur in Verbindung mit den aktuellen Plänen der Tragwerksplanung. Bei Unstimmigkeiten ist die Bauleitung zu informieren.

Les plans d'ouvrages sont seulement valables en relation avec les plans structurels actuels. En cas de divergence, la direction des travaux est directement à informer.

Referenzhöhe	Hauteur de référence
289,84 m ü.N.N.	± 0,00 m
	Mauerwerk - Bestand
	Abbruch
	Mauerwerk - Tragend
	Mauerwerk - nicht Tragend
	Metallständerwand mit GK-Beplankung
	Holzständerwand mit OSB- oder GK-Beplankung
	Beton - unbewehrt
	Beton - bewehrt
	Stahlbeton - Fertigteil
	Erdeich
	Brandabschnitt

Parkdeck 00

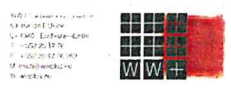

ARCHITECTURE URBAN DESIGN PROJECT MANAGEMENT

7800_14_002 Parking Neipperg
 43, rue du Fort Neipperg
 L-2230 Luxembourg
 Administration communale de la Ville de Luxembourg
 Hôtel de Ville - Service d'ouvrage d'art
 42, place Guillaume
 L-0990 Luxembourg
 LPH 5 - Ausführung
 FAX: 02 620 41 40 14.06.2012
 7800_14_002_Parkdeck_00_E1-0.01_LPH
 690 433 mm
 Gezeichnet: 1:50
 Blatt: 30

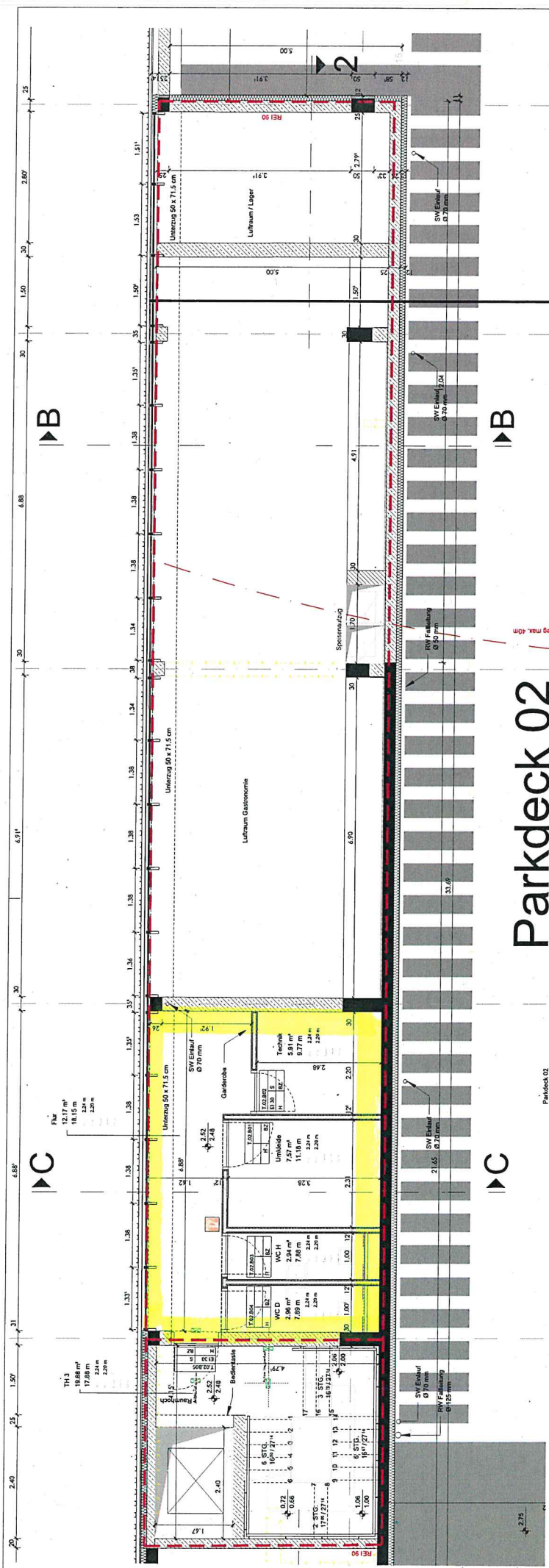

LEGENDE	LÉGENDE
OKFB	Obertante Fertigfußboden
OKRD	Obertante Rohdecke
UKRD	Untertante Rohdecke
OK	Obertante
UK	Untertante
HVR	Höhenversprung in Rohbau
MW	Materialwechsel
WS	Wandschütz
WD	Wanddurchbruch
DD	Deckendurchbruch
BD	Bodendurchbruch
BRH	Breitungshöhe ab OKFB
-88'	Appel pour fenêtre
-2.17'	Fenster- / Türhöhen ab OKFB

Die Werkpläne gelten nur in Verbindung mit den aktuellen Plänen der Tragwerkplanung. Bei Unstimmigkeiten ist die Bauleitung zu informieren.
 Les plans d'ouvrages sont seulement valables en relation avec les plans statiques actuels. En cas de divergence, la direction des travaux est directement à informer.

Referenzhöhe	Hauteur de référence
281.84 m ü.MN ± 0.00 m	
	Mauerwerk - Bestand murt in maçonnerie existant
	Abbruch démolition
	Mauerwerk - Tragend murt in maçonnerie portant
	Mauerwerk - nicht Tragend murt in maçonnerie non portant
	Metallländenwand mit GK-Beplankung / cloison à ossature métallique avec revêtement en plaque de plâtre
	Holzändenwand mit OSB- oder GK-Beplankung / cloison à ossature bois avec revêtement en OSB ou en plaque de plâtre
	Beton - unbewehrt béton non armé
	Stahlbeton béton armé
	Stahlbeton - Fertigteil élément préfabriqué en béton armé
	Erdreich
	Brandabschnitt

Parkdeck 02

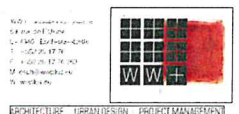

7800_14_002 Parking Neipperg
 43, rue du Fort Neipperg
 L-2230 Luxembourg

Client: Administration communale de la Ville de Luxembourg
 Hôtel de Ville - Service d'ouvrage d'art
 42, place Guillaume
 L-2090 Luxembourg

LPH 5 - Ausführung
 FAE 10 Brava_E-1-7-14.09.2017
 H&G 11.09.17_FAE_02_E-1-7-2_01_Plan
 693 x 339 mm PH/CHJ
 Gaphornstra 1-50
 Ebene 02

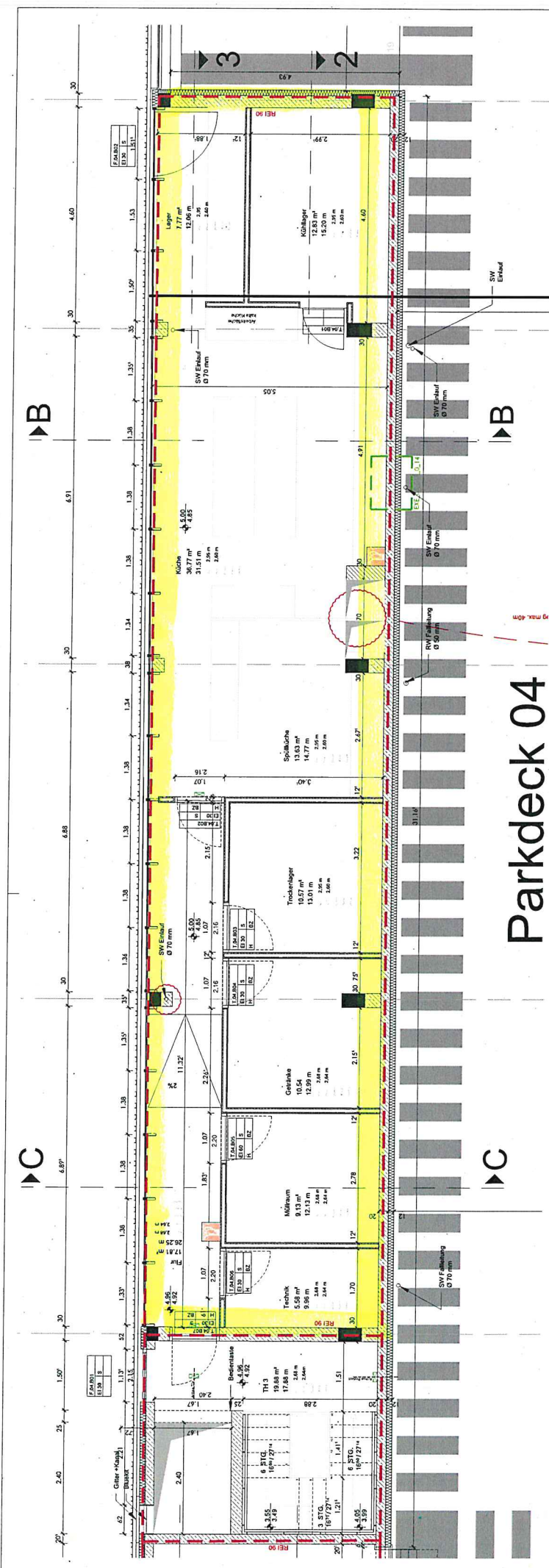

LEGENDE	LÉGENDE
OKFB	Oberteile Fertighäuser
Niveau frei	Niveau frei
OKRD	Oberteile Rohdecke
Niveau brut	Niveau brut
UKRD	Unterteile Rohdecke
Niveau inférieur brut	Niveau inférieur brut
OK	Oberteile
Niveau supérieur	Niveau supérieur
UK	Unterteile
Niveau inférieur	Niveau inférieur
HVR	Höhenangabe in Rohbau
Différence de niveau	Différence de niveau
MW	Materialwechsel
Changement de matériel	Changement de matériel

Die Wertpläne gehen nur in Verbindung mit den aktuellen Plänen der Tragwerksplanung. Bei Unstimmigkeiten ist die Bauleitung zu informieren.

Les plans d'ouvrages sont seulement valables en relation avec les plans structuraux actuels. En cas de divergence, la direction des travaux est directement à informer.

Referenzhöhe	Hauteur de référence
287,84 m ü.NN ± 0,00 m	287,84 m ü.NN ± 0,00 m
Mauerwerk - Bestand	Murs en maçonnerie existant
Abbruch	Démolition
Mauerwerk - Tragend	Murs en maçonnerie portants
Mauerwerk - nicht Tragend	Murs en maçonnerie non portants
Metallländenwand mit OSB-Beplankung / cloison métallique avec revêtement en plaque de plâtre	
Holzländenwand mit OSB- oder OSB-Beplankung / cloison à ossature bois avec revêtement en OSB ou en plaque de plâtre	
Beton - unbewehrt	Béton non armé
Beton - bewehrt	Béton armé
Stahlbeton - Fertigteil	Élément préfabriqué en béton armé
Erdbreich	
Brandabschnitt	

Parkdeck 04

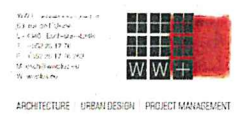

ARCHITECTURE URBAN DESIGN PROJECT MANAGEMENT

7800_14_002 Parking Neipperg
 43, rue du Fort Neipperg
 L-2230 Luxembourg

Administration communale de la Ville de Luxembourg
 Hôtel de Ville - Service d'ouvrage d'art
 42, place Guillaume
 L-2090 Luxembourg

LPH 5 - Ausführung
 FAE (P) Brava_E-3-4-6 14.04.2017
 7800_14_002_FAE_31_E-2-14_01_c.dwg
 692 x 433 mm
 1:50
 Blatt 04

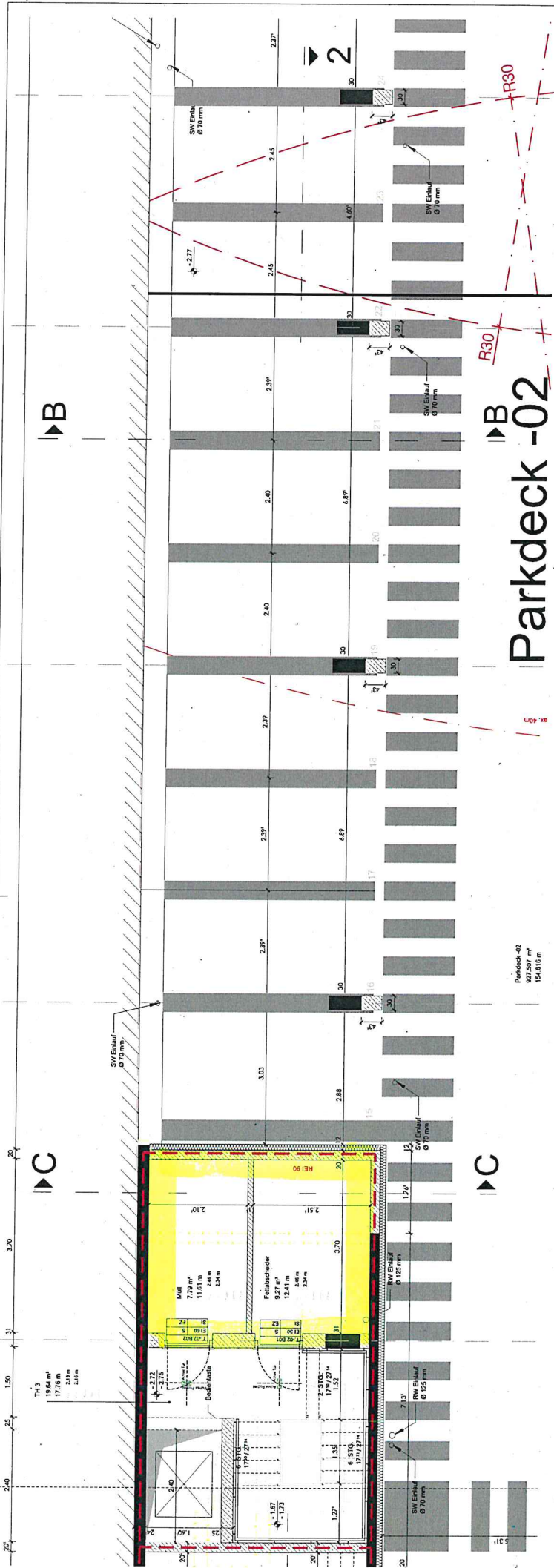

LEGENDE	LÉGENDE
OKFB	Oberkante Fertigfußboden
OKRD	Oberkante Rohdecke
UKRD	Unterkante Rohdecke
OK	Oberkante
UK	Unterkante
HVR	Höhenversprung in Rohbau
MW	Materialwechsel
WS	Wandschütz
WD	Wanddurchbruch
DD	Deckendurchbruch
BD	Böschungdurchbruch
BRH	Brüstungshöhe ab OKFB

Die Wertpläne gelten nur in Verbindung mit den aktuellen Plänen der Tragwerksplanung. Bei Unstimmigkeiten ist die Bauleitung zu informieren.

Les plans d'ouvrages sont seulement valables en relation avec les plans statiques actuels. En cas de divergence, la direction des travaux est directement à informer.

Referenzhöhe	Hauteur de référence
289,84 m ü.NN ± 0,00 m	
Mauerwerk - Bestand	murt en maçonnerie existant
Abbruch	démolition
Mauerwerk - Tragend	murt en maçonnerie portant
Mauerwerk - nicht Tragend	murt en maçonnerie non portant
Metalltänderwand mit GG-Beplankung	cloison à ossature métallique avec revêtement en plaque de plâtre
Holzänderwand mit OSB- oder GK-Beplankung	cloison à ossature bois avec revêtement en OSB ou en plaque de plâtre
Beton - unbewehrt	béton non armé
Stahlbeton	béton armé
Stahlbeton - Fertigteil	élément préfabriqué en béton armé
Erdreich	
Brandabschnitt	

Parkdeck -02
927.507 m²
154.816 m

ARCHITECTURE URBAN DESIGN PROJECT MANAGEMENT

7800_14_002 Parking Neipperg
43, rue du Fort Neipperg
L-2230 Luxembourg

Administration communale de la Ville de Luxembourg
Hôtel de Ville - Service d'ouvrage d'art
42, place Guillaume
L-0990 Luxembourg

LPH 5 - Ausführung
FAE 02_Bauv_E-02-3 14.05.2017
7800_14_002_FAE_02_Bauv_E-02-3_01_01_01
693 430 811 194
Guilhem 1 50
FBPH 40